

# Anzegem morgen

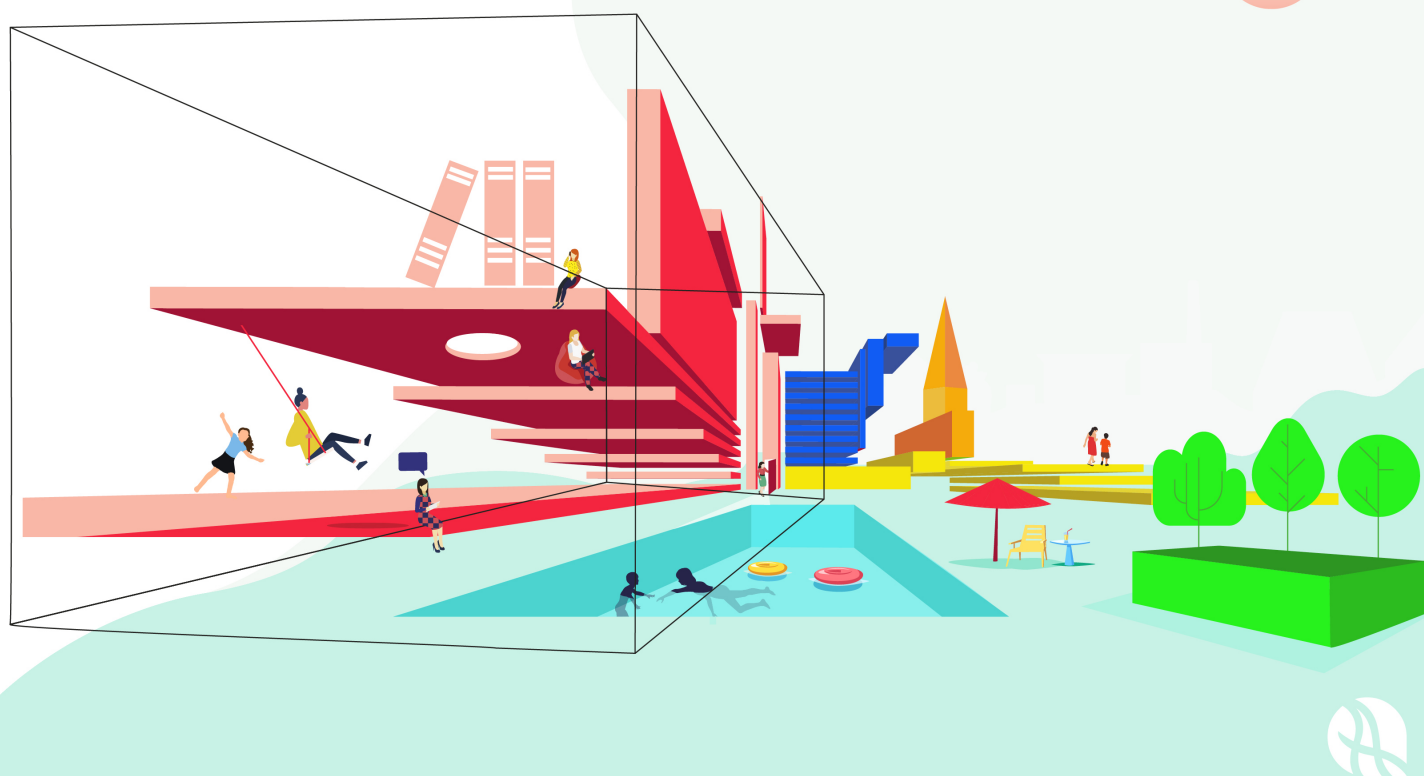

Documentatie  
meerjarenplanaanpassing 3  
2020-2025

# Inhoudstafel

---

Omgevingsanalyse .....	1
Overzicht doelstellingen, actieplannen en acties (ODAA).....	2
Overzicht doelstellingen, actieplannen en acties met volledige omschrijving .....	34
Overzicht beleidsdomeinen, beleidsvelden en beleidsitems .....	36
Lijst toegestane werkings- en investeringssubsidies .....	38
Overzicht van de verbonden entiteiten .....	40
Overzicht personeelsinzet .....	41
Overzicht jaarlijkse opbrengst per belastingsoort .....	45
Overzicht daden van beschikking patrimonium gemeente en OCMW .....	46
Overzicht jaarbudgetrekeningen exploitatieuitgaven en -ontvangsten gesorteerd per actie, beleidsitem en algemene rekening .....	47
Overzicht van het verschil meerjarenplanaanpassing 3 t.o.v. meerjarenplanaanpassing 2 van de jaarbudgetrekeningen exploitatieuitgaven en -ontvangsten gesorteerd per actie, beleidsitem en algemene rekening .....	71
Overzicht investeringsuitgaven gesorteerd per actie .....	91
Overzicht investeringsontvangsten gesorteerd per actie .....	97
Gedelegeerde overheidsopdrachten .....	99

## Omgevingsanalyse

Bij de voorbereiding van de aanpassing van het meerjarenplan kan de omgevingsanalyse geactualiseerd worden. Deze analyse werd omstandig en uitgebreid gevoerd in 2019, in voorbereiding op het meerjarenplan 2020-2025 'Anzegem morgen'. Met uitzondering van de hieronder vermelde zaken stellen we nog geen substantiële wijzigingen in onze waarnemingen vast die ons nopen een nieuwe analyse te maken.

In de zomer van 2021 verscheen een nieuw editie van de Gemeente- en Stadsmonitor. Hierin worden meer dan 300 indicatoren uit verschillende databanken gecombineerd met 100 indicatoren uit de burgerbevraging. Het rapport 'jouw gemeentescan' kan (ondermeer) geraadpleegd worden op [www.anzegem.be/meerjarenplan2025](http://www.anzegem.be/meerjarenplan2025) en omvat 178 kernindicatoren verspreid over 13 thema's.

De meest actuele versie van de (volledige) omgevingsanalyse is te raadplegen op de gemeentelijk webpagina: [www.anzegem.be/meerjarenplan2025](http://www.anzegem.be/meerjarenplan2025)

Specifiek voor 2022 kunnen volgende zaken aangevuld worden:

- 1) Net zoals de vorige twee jaren was er dit jaar een impact omwille van corona op de gemeentelijke werking, zij het wel beperkter. Met de door de hogere overheden beschikbaar gestelde subsidies werden nog een aantal projecten uitgewerkt. Tevens werd er vanuit de gemeente nog bijgedragen aan de werking van het call- en vaccinatiecentrum.
- 2) Het aantal inwoners is al een aantal jaar stijgend. In september 2021 werd de kaap van 15.000 inwoners gerond. Op 18 november 2022 waren er exact 15.211 burgers ingeschreven in Anzegem. Deze stijgende tendens heeft een groot aantal gevolgen, zowel positieve als negatieve.
- 3) Anzegem staat niet los van de wereld rondom. Gevolgen van het conflict in Oekraïne, rechtstreeks en onrechtstreeks, hadden grote gevolgen voor de gemeente. Zo streken ook in Anzegem een groot aantal oorlogsvluchtelingen neer die dienden opgevangen en begeleid te worden. Op 18 november 2022 waren er 60 Oekraïense vluchtelingen ingeschreven in de gemeente.  
Onrechtstreeks zorgde het conflict voor een ongeziene stijging van allerhande kosten, om specifiek die voor energie niet bij naam te noemen. Deze versnelde inflatie met als grootste exponent de vele loonindexeringen, heeft een enorme impact op de kredieten opgenomen in het gemeentelijk meerjarenplan. Er dient dus zowel over de gemeentelijke financiën gewaakt te worden als voor de inwoners van de gemeente die het ten gevolge deze crisis (financieel) steeds moeilijker krijgen.

# ODAA: Overzicht doelstellingen, actieplannen en acties



2020-2025

Journalvolnummers: Budg. 62304

Gemeente Anzegem (0207.484.780)  
De Vierschaar 1, 8570 Anzegem  
Algemeen directeur: Sonja Nuyttens

OCMW Anzegem (0212.235.703)  
De Vierschaar 1, 8570 Anzegem  
Financieel directeur: Steven Cuvelier

## Beleidsdoelstelling: **BD\_1: Anzegem zorgt voor zijn mensen met het oog op een gelukkige en solidaire samenleving**

Kwalitatieve omschrijving: Anzegem wenst, en zal hiertoe de nodige stappen ondernemen, een gemeente te zijn waar iedereen kansen en aandacht krijgt. Het moet voor de burgers goed leven zijn in Anzegem. Deze burgers, die het maatschappelijk kapitaal vormen, staan centraal in het gemeentelijk beleid en kunnen mee inhoud geven aan deze doelstelling. Via deze werkwijze moeten we komen tot de gemeente van morgen. Iedereen telt mee in Anzegem. Daarom wordt aandacht geschonken aan die mensen die het moeilijker hebben. Deze aandacht strekt zich ook uit buiten de gemeentegrenzen.

Van 01/01/2020 tot 31/12/2025

	2020	2021	2022	2023	2024	2025
<b>Exploitatie</b>						
Uitgaven	837.176	606.515	936.430	899.650	712.500	733.250
Ontvangsten	525.433	119.938	319.962	282.249	19.249	0
Saldo	-311.743	-486.577	-616.468	-617.401	-693.251	-733.250
<b>Investerings</b>						
Uitgaven	3.426.927	196.729	643.703	930.000	649.000	465.000
Ontvangsten	573.750	93.365	0	0	0	0
Saldo	-2.853.177	-103.364	-643.703	-930.000	-649.000	-465.000
<b>Financiering</b>						
Uitgaven	435.182	4.574	0	0	0	0
Ontvangsten	0	0	0	0	0	0
Saldo	-435.182	-4.574	0	0	0	0

## Actieplan: **AP\_1.1: Anzegem maken we samen via inspraak en participatie**

Dit actieplan beoogt het verhogen van de betrokkenheid van de burger bij het beleid en de besluitvorming. Een gemeente wordt immers ook van onderuit vormgegeven. Enerzijds worden initiatieven ondernomen om de gemeente- en OCMW-raad toegankelijker te maken, anderzijds worden (bestaande) dorpsraden alle kansen geschonken zichzelf te ontwikkelen en bij te dragen tot een gemeente waar het goed leven is.

Van 01/01/2020 tot 31/12/2025

	2020	2021	2022	2023	2024	2025
<b>Exploitatie</b>						
Uitgaven	0	0	4.500	4.500	4.500	4.500
Ontvangsten	530	0	0	0	0	0
Saldo	530	0	-4.500	-4.500	-4.500	-4.500
<b>Investerings</b>						
<b>Financiering</b>						

## Actie: ACT\_1.1.1: Vergroten toegankelijkheid gemeente- en OCMW-raad

Om de kloof tussen de politiek en de burger te overbruggen is het van belang deze burger zo nauw mogelijk te betrekken bij de werking van de gemeente- en OCMW-raad. De raden zijn immers het kloppend hart van de gemeente en de organen waar de belangrijkste beslissingen genomen worden. Burgers kunnen niet enkel aanwezig zijn tijdens de openbare gedeelten van de zittingen maar kunnen van thuis uit op de webpagina van de gemeente de audio-opnames van de zittingen raadplegen. Om dit democratisch traject nog toegankelijker te krijgen en burgers te betrekken kunnen diverse acties ondernomen worden. Momenteel zijn onderstaande voorstellen opgenomen:

- Voorzien van een vragenmoment voor burgers tijdens de zitting van de raad (meer informatie in het HHR GR/OR)
- Onderzoeken van de mogelijkheden tot video-opnames van de raadszittingen, al dan niet met live-streaming bij de ontwikkeling van het Gemeentepunt.

Van 01/01/2020 tot 31/12/2025

## Actie: ACT\_1.1.2: Kansen geven aan dorps- en buurtinspraak

Er zijn in Anzegem 7 sterke dorpsgemeenschappen met elk hun lokale verenigingen en organisaties. Er vinden in iedere dorpskern heel wat activiteiten plaats. Naar analogie met de dorpsraad te Vichte zal worden onderzocht of er in iedere kern een dorpsraad kan opgestart worden om de lokale werkingen verder te stroomlijnen of nieuwe initiatieven te ontwikkelen. Initiatiefnemers hiertoe zullen de nodige ondersteuning krijgen. Eens de dorpsraden zijn opgericht is het belang deze verder de ondersteunen bv. op vlak van communicatie of het aanbieden van infrastructuur.

Tevens worden de mogelijkheden in functie van een burgerbegroting onderzocht waarbij buurten een budget kunnen krijgen om bepaalde zaken te verwezenlijken die men nodig acht.

Van 01/01/2020 tot 31/12/2025

	2020	2021	2022	2023	2024	2025
<b>Exploitatie</b>						
Uitgaven	0	0	4.500	4.500	4.500	4.500
Ontvangsten	530	0	0	0	0	0
Saldo	530	0	-4.500	-4.500	-4.500	-4.500
<b>Investerings</b>						
<b>Financiering</b>						

## **Actieplan: AP\_1.2: Anzegem werkt samen buiten de gemeentegrenzen én respecteert ieders eigenheid**

Met dit actieplan wordt beoogd niet enkel een blik te werpen op onze eigen gemeente maar ook met de wereld rondom. Er zal verder gewerkt worden, door middel van concrete projecten en initiatieven aan de stedenband met Pèrèrè. Er wordt echter ook aandacht geschonken aan de wereld die in de gemeente verblijft. Om deze reden worden genderongelijkheid, racisme en discriminatie bestreden en wordt ingezet op integratie en inburgering van inwoners van vreemde herkomst.

Van 01/01/2020 tot 31/12/2025

	2020	2021	2022	2023	2024	2025
<b>Exploitatie</b>						
Uitgaven	2.000	13.274	252.675	241.000	35.000	40.000
Ontvangsten	0	1.263	288.500	263.000	0	0
Saldo	-2.000	-12.011	35.825	22.000	-35.000	-40.000
<b>Investerings</b>						
<b>Financiering</b>						

## Actie: ACT\_1.2.1: Uitbouwen en ondersteunen stedenband Pèrèrè

In 2017 werd de beslissing genomen om met Pèrèrè (Benin) een stedenband aan te gaan. Intussen bezochten delegaties uit beide gemeenten elkaar en werd in mei 2018 een samenwerkingsovereenkomst getekend. Er moet hieraan de komende jaren verder gewerkt worden op verschillende gebieden om tot volwaardige partners uit te groeien. Zo zal onder meer ingezet worden op de communicatie tussen beide gemeenten en zal een project rond afvalverwerking in Pèrèrè geïnitieerd worden. De stedenbandwerkgroep zal bij de uitwerking van deze en nog te bepalen acties een sleutelrol spelen. Om deze stedenband in Anzegem nog bekender te maken zullen allerhande initiatieven georganiseerd worden alsook een reizende tentoonstelling.

Van 01/01/2020 tot 31/12/2025

	2020	2021	2022	2023	2024	2025
<b>Exploitatie</b>						
Uitgaven	1.025	12.554	15.500	27.500	32.500	37.500
Ontvangsten	0	0	0	0	0	0
Saldo	-1.025	-12.554	-15.500	-27.500	-32.500	-37.500
<b>Investerings</b>						
<b>Financiering</b>						

## Actie: ACT\_1.2.2: Actief beleid rond gendergelijkheid, racisme en discriminatie

Samen met de wereldraad wordt er een erezaak van gemaakt om tot een gemeente te komen waar racisme, discriminatie en genderongelijkheid zoveel als mogelijk tot een minimum herleid worden. Hiertoe zullen voordrachten georganiseerd worden en mondiale cafés ingericht maar zal ook aandacht geschonken worden aan deze thematieken in de dagdagelijkse werking.

Van 01/01/2020 tot 31/12/2025

	2020	2021	2022	2023	2024	2025
<b>Exploitatie</b>						
Uitgaven	55	0	1.000	1.000	1.000	1.000
Ontvangsten	0	0	0	0	0	0
Saldo	-55	0	-1.000	-1.000	-1.000	-1.000
<b>Investerings</b>						
<b>Financiering</b>						

## Actie: ACT\_1.2.3: Initiatieven rond integratie en inburgering

Er zal onderzocht worden welke initiatieven nodig en haalbaar zijn om in Anzegem op diverse vlakken verder werk te maken van integratie en inburgering van inwoners van vreemde herkomst waarbij verder wordt gegaan dan enkel vluchtelingen en asielzoekers. Alle betrokken actoren en initiatieven zullen in kaart gebracht en betrokken worden. De praatgroep en huiswerkklas voor anderstalige nieuwkomers zullen alvast verdergezet worden.

In de huidige omstandigheden, niet in het minst ten gevolge van de (Oekraïense) vluchtelingencrisis, is het niet haalbaar deze prioritaire actie ten gronde uit te werken en op te volgen. Vandaar wordt deze afgevoerd. Dit wil niet zeggen dat geen inspanningen meer worden geleverd i.v.m. integratie en inburgering. Lopende initiatieven worden verder ondersteund en uitgevoerd.

Van 01/01/2020 tot 31/12/2022

	2020	2021	2022	2023	2024	2025
<b>Exploitatie</b>						
Uitgaven	920	720	1.500	1.500	1.500	1.500
Ontvangsten	0	1.263	0	0	0	0
Saldo	-920	543	-1.500	-1.500	-1.500	-1.500
<b>Investerings</b>						
<b>Financiering</b>						

## Actie: ACT\_1.2.4: Aanpak opvang en ondersteuning Oekraïense oorlogsvluchtelingen

Op 24 februari 2022 werd de wereld opgeschrikt toen Rusland Oekraïne binnenviel met onnoemelijk leed tot gevolg. De gevolgen op mens en de wereld zijn divers en zinderen tot op de dag van vandaag nog na. Een van de rechtstreekse gevolgen van deze oorlog is de massale vlucht van mensen uit hun thuisland. Die vlucht wordt als de grootste vluchtelingencrisis omschreven sinds de Tweede Wereldoorlog. Miljoenen mensen zijn intussen Oekraïne ontvlucht waarbij tientallen mensen onderdak vonden in Anzegem. Het ziet er niet naar uit dat de oorlog snel tot een einde zal komen.

Deze crisis stelt het lokaal bestuur dan ook voor diverse uitdagingen: logistiek, personeelsmatig en financieel. Heel wat personeelsleden en middelen zullen rechtstreeks of onrechtstreeks moeten ingezet worden om deze oorlogsvluchtelingen de nodige ondersteuning te kunnen bieden.

Van 31/03/2022 tot 31/12/2023

	2020	2021	2022	2023	2024	2025
<b>Exploitatie</b>						
Uitgaven	0	0	234.675	211.000	0	0
Ontvangsten	0	0	288.500	263.000	0	0
Saldo	0	0	53.825	52.000	0	0
<b>Investerings</b>						
<b>Financiering</b>						

## **Actieplan: AP\_1.3: Anzegem is een plaats waar mensen gelukkig en gezond kunnen wonen, leven, leren, spelen en werken**

Dit actieplan beoogt een gemeente waar iedereen graag (een deel of facet van) zijn/haar leven leeft. Het moet aangenaam toeven zijn in de diverse dorpskernen. Vergroening, sfeerelementen of sfeer bevorderende initiatieven kunnen hiertoe bijdragen. Tevens zal een plan uitgewerkt worden rond gezondheid(sbevordering). Hierbij aansluitend is het belangrijk dat Anzegemnaren de mogelijkheid hebben om hun sport te kunnen beoefenen. Het is het belang dat voldoende aandacht geschonken wordt aan het behouden en daar waar nodig verbeteren van de bestaande sportinfrastructuur of het voorzien van extra faciliteiten. Er zal echter niet louter aan sportinfrastructuur gedacht worden, maar ook aan het onderhouden en aanbieden van een veilige jeugd- en culturele infrastructuur. Het zwembadaanbod zal aangepast worden aan noden die er zijn. Vanuit de Vrijetijdsdiensten zal, bovenop het bestaande en in overleg met de jeugd, een extra jeugd aanbod uitgewerkt worden. Deze Vrijetijdsdiensten zetten hiernaast volop in op toegankelijkheid voor de klanten. Door het optimaliseren van het personeelsbeleid en de werking wordt een beheersbare en kwaliteitsvolle buitenschoolse kinderopvang uitgebouwd. Vanuit huis van het kind worden gezinnen verder ondersteunt. Het gemeentelijk onderwijs zal hervormd worden met als centraal vertrekpunt netoverschrijdende samenwerking. Anzegem moet ook aantrekkelijk zijn om te komen bezoeken. Vertrekkend vanuit de recreatieve zacht ring worden de toeristische troeven uitgespeeld.

Van 01/01/2020 tot 31/12/2025

	2020	2021	2022	2023	2024	2025
<b>Exploitatie</b>						
Uitgaven	607.390	373.591	444.005	417.900	435.750	450.500
Ontvangsten	524.903	118.675	26.975	0	0	0
Saldo	-82.487	-254.916	-417.030	-417.900	-435.750	-450.500
<b>Investerings</b>						
Uitgaven	3.426.927	196.729	643.703	930.000	649.000	465.000
Ontvangsten	573.750	93.365	0	0	0	0
Saldo	-2.853.177	-103.364	-643.703	-930.000	-649.000	-465.000
<b>Financiering</b>						
Uitgaven	435.182	4.574	0	0	0	0
Ontvangsten	0	0	0	0	0	0
Saldo	-435.182	-4.574	0	0	0	0

### Actie: ACT\_1.3.1: Groene, aangename dorpskernen

Bij de (her)aanleg van de dorpskernen zal bewust aandacht worden besteed aan het 'vergroenen' door de uitbreiding van bestaande of het voorzien van nieuwe groenvoorzieningen en het verrijken van de kernen met (al dan niet tijdelijke) sfeerelementen. Dit kan bijvoorbeeld door het opleggen van ontharding of het voorzien van groene (speel)zones bij nieuwe projecten, het voorzien van loopomlopen op diverse locaties of het openstellen van groene en zachte verbindingen tussen de dorpskernen... Tevens kunnen bij speciale gelegenheden initiatieven ontwikkeld worden die sfeerbevoorgerend werken (bv kerstverlichting).

Van 01/01/2020 tot 31/12/2025

	2020	2021	2022	2023	2024	2025
<b>Exploitatie</b>						
Uitgaven	0	34.030	18.000	18.000	18.000	18.000
Ontvangsten	0	0	0	0	0	0
Saldo	0	-34.030	-18.000	-18.000	-18.000	-18.000
<b>Investeringsen</b>						
Uitgaven	8.800	13.777	76.422	18.000	18.000	0
Ontvangsten	0	0	0	0	0	0
Saldo	-8.800	-13.777	-76.422	-18.000	-18.000	0
<b>Financiering</b>						

### Actie: ACT\_1.3.2: Uitbreiden en verbeteren gemeentelijk aanbod van sportinfrastructuur

Er wordt vastgesteld dat de gemeentelijke sportinfrastructuur, zowel indoor als outdoor, moet verbeterd en/of uitgebreid worden. Enerzijds moet de bestaande sportinfrastructuur onderhouden blijven (bv. Relighting sporthal Anzegem) en aangepast aan de noden maar anderzijds moet naar een lange termijn oplossing gezocht worden voor bijkomende sportaccommodaties (voetbal-rugby-korfbal-turnen-paardensport-hondensport (zie ook ACT\_2.6.2)-diverse lessenreeksen - ...). Verschillende denkpistes en mogelijkheden moeten onderzocht worden om de sportaccommodatie uit te breiden (RUP 3 Kaven) of te voorzien (toekomstige Gemeentepunt of te verlaten sites). De nodige financiële middelen kunnen ter beschikking worden gesteld aan sportverenigingen opdat zij hun activiteiten in hun eigen infrastructuur in optimale en veilige omstandigheden zouden kunnen organiseren.

Van 01/01/2020 tot 31/12/2025

	2020	2021	2022	2023	2024	2025
<b>Exploitatie</b>						
<b>Investeringsen</b>						
Uitgaven	121.444	85.475	105.000	62.000	66.000	50.000
Ontvangsten	0	36.363	0	0	0	0
Saldo	-121.444	-49.112	-105.000	-62.000	-66.000	-50.000
<b>Financiering</b>						

### Actie: ACT\_1.3.3: Zwembad uitbouwen op maat van Anzegem

Momenteel wordt volop gewerkt aan de bouw van het gezamenlijk, duurzaam en ecologisch zwembad van Anzegem en Deerlijk. Het zwembad zal geopend worden in het voorjaar van 2020. Vanaf dan zal een aangepast zwemaanbod moeten voorzien worden voor de diverse doelgroepen (scholen-sportclubs-...)

Van 01/01/2020 tot 31/12/2025

	2020	2021	2022	2023	2024	2025
<b>Exploitatie</b>						
Uitgaven	232.492	251.126	339.000	358.200	379.250	395.000
Ontvangsten	0	0	0	0	0	0
Saldo	-232.492	-251.126	-339.000	-358.200	-379.250	-395.000
<b>Investeringsen</b>						
Uitgaven	3.169.419	5.055	9.519	0	0	0
Ontvangsten	568.750	0	0	0	0	0
Saldo	-2.600.669	-5.055	-9.519	0	0	0
<b>Financiering</b>						
Uitgaven	435.182	4.574	0	0	0	0
Ontvangsten	0	0	0	0	0	0
Saldo	-435.182	-4.574	0	0	0	0



## Actie: ACT\_1.3.4: Aanvullend aanbod voor de jeugd

Boven op het bestaande aanbod voor de Anzegemse jeugd zal ingezet worden op de noden van de doelgroep om op een veilige en uitdagende manier te kunnen spelen/rondhangen/deelnemen aan vrijetijdsinitiatieven van diverse aard. Hierbij wordt rekening gehouden met de uitgestrektheid van de gemeente en de bereikbaarheid en toegankelijkheid van het aanbod. Omdat ervan uit gegaan kan worden dat de doelgroep niet telkens naar één centrale plaats kan komen, moet er ook letterlijk naar hen gegaan worden. Aansluitend zal er sterk ingezet worden op participatie. Er wordt naar gestreefd om enerzijds het bestaande aanbod op een jeugdige manier aantrekkelijk te houden en anderzijds een aanvullend aanbod te ontwikkelen dat tegemoetkomt aan de noden van de jeugd.

Momenteel zijn volgende voorstellen opgenomen:

- Nieuwe speelruimte aan of in de omgeving van het zwembad
- Aanleg skatepark
- Behoeften en noden leren kennen door middel van participatie en bevraging
- Continuëren van een tienerwerking met minstens 5 activiteiten per jaar
- Minimaal 1 jongerenvoorstelling per jaar
- Niet-georganiseerde jongeren hun stem laten horen via participatie in jeugdraad
- Operationeel maken en uitrusten van de caravan om wijken te bezoeken
- Organisatie Kinderkunstendag
- Organisatie van 1 evenement per jaar voor alle jeugd (nieuwjaarsreceptie)
- Organisatie van 1 jongerenkunstenproject per legislatuur
- Speelkaart ontwikkelen

Van 01/01/2020 tot 31/12/2025

	2020	2021	2022	2023	2024	2025
<b>Exploitatie</b>						
Uitgaven	7.162	7.808	12.655	17.000	17.000	17.000
Ontvangsten	0	0	0	0	0	0
Saldo	-7.162	-7.808	-12.655	-17.000	-17.000	-17.000
<b>Investerings</b>						
Uitgaven	24.000	9.861	0	15.000	0	0
Ontvangsten	0	0	0	0	0	0
Saldo	-24.000	-9.861	0	-15.000	0	0
<b>Financiering</b>						

## Actie: ACT\_1.3.5: Verenigingen beschikken over aangepaste veilige infrastructuur

De jeugd-, sport- en culturele infrastructuur biedt een goed onderhouden indruk. Daartoe worden de nodige aanpassings- en herstelwerken uitgevoerd of wordt in nieuwe locaties geïnvesteerd. De opvolging van de brandveiligheid in de diverse gebouwen staat hierin centraal. Prioritair wordt onderzocht hoe tegemoet kan gekomen worden aan de noden van de Chiromeisjes Ingoogem en de Scouts van Tiegem.

Van 01/01/2020 tot 31/12/2025

	2020	2021	2022	2023	2024	2025
<b>Exploitatie</b>						
<b>Investerings</b>						
Uitgaven	3.357	0	99.500	795.000	555.000	410.000
Ontvangsten	0	0	0	0	0	0
Saldo	-3.357	0	-99.500	-795.000	-555.000	-410.000
<b>Financiering</b>						

## Actie: ACT\_1.3.6: Vrijtijdsdiensten zijn modern en voor iedereen toegankelijk

De Vrijtijdsdiensten vinden zowel voor de administratieve als voor de creatieve invulling van hun werking een onderkomen in het toekomstige Gemeentepunt. Doorgedreven digitalisering en een aanbod en openingsuren op maat van de klant verhogen de toegankelijkheid ervan. Volgende concrete initiatieven zijn opgenomen:

- Platform voor online ticketverkoop voor alle Vrijtijdsdiensten
- Jaarlijkse aanvulling materiaal Uitleendienst op advies jeugd-, sport- en cultuurraad
- Ontwerp verhuurreglement opbergruimte voor verenigingen in het toekomstige gemeentepunt
- Plaats voor multifunctionele evenementenruimte in het toekomstige gemeentepunt
- Een intelligente inleverbus voor bibmaterialen buiten de openingsuren
- Onderzoek van mogelijkheden centralisatie versus decentralisatie Bibliotheek
- Organisatie van minimum twee (kleinschalige) dienstoverschrijdende initiatieven
- Vernieuwing zelfuitleentoepassingen naar noden publiek (EBS 2020)

Van 01/01/2020 tot 31/12/2025

	2020	2021	2022	2023	2024	2025
<b>Exploitatie</b>						
Uitgaven	0	3.256	2.000	4.200	2.000	2.000
Ontvangsten	0	0	0	0	0	0
Saldo	0	-3.256	-2.000	-4.200	-2.000	-2.000
<b>Investerings</b>						
Uitgaven	0	15.600	5.200	0	0	0
Ontvangsten	0	0	0	0	0	0
Saldo	0	-15.600	-5.200	0	0	0
<b>Financiering</b>						

## Actie: ACT\_1.3.7: Uitbouw van een beheersbare en kwalitatieve buitenschoolse kinderopvang

De efficiëntie wordt verhoogd door het optimaliseren van het personeelsbeleid en de werking van de kinderopvanglocaties. De werking wordt aangepast door o.a. het integreren van de Nels en erkende werkingen op wandelafstand tot 1 werking. Concreet kunnen Nel Anzegem en De Schildpad gecentraliseerd worden en in Vichte kunnen Nel Vichte en de Jojo samengaan. Er wordt gestreefd naar het behoud van opvang in de nabijheid van en in samenwerking met scholen door het uitbouwen van een nog nader te bepalen solidariteitsprincipe, steeds met het oog op een beheersbare, veilige en kwaliteitsvolle opvang. Het aanbieden van een kwaliteitsvolle werking wordt beoogd met aandacht voor zorg voor de gezinnen en medewerkers rekening houdend met het nieuwe decreet Kinderopvang. Ook wordt er gericht samengewerkt via een lokaal Anzegems samenwerkingsverband met diensten en verenigingen die betrokken zijn bij buitenschoolse opvang op basis van een visietekst en vanuit de omgevingsanalyse aansluitend op het nieuwe decreet Kinderopvang. De lokale adviesraad kinderopvang ondersteunt jonge ouders en het aanbod van voorschoolse opvang (0-3 jaar). Hiervoor wordt geluisterd naar de noden van de doelgroep en wordt getracht hier zoveel mogelijk op in te spelen. In samenwerking met Waregem wordt ervoor gezorgd dat het huis van het kind een bekende naam in Waregem-Anzegem wordt en in samenwerking met alle partners worden de noden en behoeften van ouders en kinderen gedetecteerd. Op die manier wordt hoofdzakelijk gewerkt aan de vooropgestelde aanbodvormen zoals opvoedingsondersteuning, preventieve gezinsondersteuning, spel en ontmoeting.

Van 01/01/2020 tot 31/12/2025

	2020	2021	2022	2023	2024	2025
<b>Exploitatie</b>						
<b>Investerings</b>						
Uitgaven	1.005	2.318	91.677	10.000	5.000	0
Ontvangsten	0	0	0	0	0	0
Saldo	-1.005	-2.318	-91.677	-10.000	-5.000	0
<b>Financiering</b>						

## Actie: ACT\_1.3.8: Onderzoek herorganiseren en/of uitbreiden van het onderwijs met max. netoverschrijdende samenwerking

Het gemeentelijk onderwijs was gevestigd in de deelgemeente Vichte en Ingooigem. Er was toen een sterke samenwerking met het vrij onderwijs gezien leerlingen tijdens hun kleuter- en lagere schoolloopbaan soms meerdere malen moeten wisselen van net. Deze onpraktische constructie werd echter herbekeken in het voordeel van de kinderen en een herstructurering werd doorgevoerd. De verdere optimalisering van de herstructurering kan verdergezet worden. Daarnaast kunnen alle basisscholen van de verschillende netten samenwerken zodat er voordelen ontwikkeld worden.

Van 01/01/2020 tot 31/12/2025

## Actie: ACT\_1.3.9: Uitbouw van lokale toeristische troeven

Anzegem wil, samen met haar ondernemers, de gemeente op een belevingsvolle manier op de toeristische kaart zetten door haar toeristisch-recreatieve troeven optimaal uit te spelen. De basis voor dit toeristisch ontwikkelingsplan is dan ook de verdere uitbouw van de recreatieve, zachte ring waarbij de landschappelijke hoogtoppen van de gemeente met elkaar worden verbonden en waaraan basisinfrastructuur en verrijkingen worden toegevoegd.

Volgende concrete plannen zijn hierbij opgenomen:

- Bouwen van een uitkijkplatform Gijzelbrechtegem
- Opening van de Zachte Ring
- Opmaak en uitrol visie beheer en uitbating Sint-Arnolduspark
- Organisatie van culturele initiatieven ter promotie van de toeristische initiatieven
- Organiseren van een jaarlijks toeristisch programma-aanbod
- Organiseren van een jaarlijkse openluchtfilm
- Realisatie van een goed uitgeruste camperzone
- Vernieuwen van toeristische duidingsborden
- Verrijking herdenkingsheuvel (met eventueel een nieuw kunstwerk)

Van 01/01/2020 tot 31/12/2025

	2020	2021	2022	2023	2024	2025
<b>Exploitatie</b>						
Uitgaven	121	4.439	8.000	8.000	7.000	6.000
Ontvangsten	0	0	0	0	0	0
Saldo	-121	-4.439	-8.000	-8.000	-7.000	-6.000
<b>Investerings</b>						
Uitgaven	94.963	64.643	256.385	30.000	5.000	5.000
Ontvangsten	0	57.002	0	0	0	0
Saldo	-94.963	-7.641	-256.385	-30.000	-5.000	-5.000
<b>Financiering</b>						

## Actie: ACT\_1.3.10: Inzet op gezondheid (opmaak en uitrollen van actieplan)

Met de ondersteuning van LOGO Leieland en in een cofinanciering met de Vlaamse overheid werkt Anzegem een actieplan uit met initiatieven rond gezondheid(sbevordering) voor de inwoners van Anzegem. Er zal hiertoe een grote gezondheidsenquête afgenomen worden. Bedoeling is om de focus voornamelijk op preventie te leggen en jaarlijks minstens 1 specifiek thema in de kijker te zetten (bijv. preventie van darmkanker, suïcidepreventie...) en hieromtrent initiatieven en projecten te ontwikkelen.

Van 01/01/2020 tot 31/12/2025

	2020	2021	2022	2023	2024	2025
<b>Exploitatie</b>						
Uitgaven	4.076	4.978	13.350	12.500	12.500	12.500
Ontvangsten	0	0	0	0	0	0
Saldo	-4.076	-4.978	-13.350	-12.500	-12.500	-12.500
<b>Investerings</b>						
<b>Financiering</b>						

## Actie: ACT\_1.3.11: Aanpak van de coronacrisis

Eind 2019 bereikten ons de eerste berichten omtrent een nieuw virus in China. Wat enige weken lang ver weg van onze gemeente was, bleek het coronavirus COVID-19 te zijn dat zich wereldwijd razend snel verspreidde met enorme repercussies aan alle kanten. Iedereen diende ingrijpende veranderingen door te voeren om zich steeds opnieuw aan de gewijzigde situatie aan te passen. Zowel de Anzegemse burger als de gemeentelijke organisatie en zijn medewerkers kregen deze veranderingen te verwerken; werken op afspraak, gewijzigde of tijdelijk stopgezette dienstverlening, aangepaste werkprocessen, thuiswerk, extra ondersteuning voor al wie het moeilijk had, nieuwe projecten... hadden alle een impact op de werking, de dienstverlening en de financiën.

Van 01/07/2020 tot 31/12/2025

	2020	2021	2022	2023	2024	2025
<b>Exploitatie</b>						
Uitgaven	363.539	67.954	51.000	0	0	0
Ontvangsten	524.903	118.675	26.975	0	0	0
Saldo	161.364	50.721	-24.025	0	0	0
<b>Investerings</b>						
Uitgaven	3.939	0	0	0	0	0
Ontvangsten	5.000	0	0	0	0	0
Saldo	1.061	0	0	0	0	0
<b>Financiering</b>						

## **Actieplan: AP\_1.4: Anzegemners worden goed opgevangen en begeleid in moeilijke situaties**

Dit actieplan beoogt aandacht en ondersteuning aan diegenen in Anzegem die het wat moeilijker hebben. Er zal een actieplan rond armoedebestrijding uitgewerkt en uitgerold worden. Door middel van het realiseren van een lokaal dienstencentrum wordt aandacht geschonken aan zorg voor o.a. kwetsbare groepen en senioren. Het dienstencentrum dient als draaischijf voor de thuiszorg. De bestrijding van dakloosheid wordt vormgegeven door het uitbreiden van crisishuisvesting. Het Geïntegreerd Breed onthaal wordt, in samenwerking met W13, opgebouwd.

Van 01/01/2020 tot 31/12/2025

	2020	2021	2022	2023	2024	2025
<b>Exploitatie</b>						
Uitgaven	227.786	219.650	235.250	236.250	237.250	238.250
Ontvangsten	0	0	4.487	19.249	19.249	0
Saldo	-227.786	-219.650	-230.763	-217.001	-218.001	-238.250
<b>Investerings</b>						
<b>Financiering</b>						

## **Actie: ACT\_1.4.1: Halt aan armoede (opmaak en uitrollen van actieplan)**

Er zal een actieplan worden uitgewerkt met concrete initiatieven op de diverse levensdomeinen waar armoede zich manifesteert én waar het lokaal bestuur vanuit een lokale werking mee het verschil kan maken. Anzegem kent reeds een lange traditie van diverse sociale toelagen die mikken op een brede doelgroep. Deze worden hervormd met het oog op een grotere focus op financieel kwetsbaren (meer doen voor minder mensen zodat meer aandacht kan geschonken worden aan diegene die het echt nodig hebben).

Van 01/01/2020 tot 31/12/2025

	2020	2021	2022	2023	2024	2025
<b>Exploitatie</b>						
Uitgaven	51.282	51.466	55.250	56.250	57.250	58.250
Ontvangsten	0	0	4.487	19.249	19.249	0
Saldo	-51.282	-51.466	-50.763	-37.001	-38.001	-58.250
<b>Investerings</b>						
<b>Financiering</b>						

## Actie: ACT\_1.4.2: Inzet op zorg

Door het realiseren van een lokaal dienstencentrum en het ontplooiën van een werking wordt in het bijzonder gezorgd voor kwetsbare groepen en senioren in Anzegem, al dan niet met een beginnende zorgvraag. Via het lokaal dienstencentrum proberen we de levenskwaliteit van elke gebruiker te ondersteunen, bevorderen en verbeteren. Zo wordt gemikt o.a. op het creëren en in stand houden van een sociaal netwerk via allerhande informatieve, vormende en recreatieve activiteiten. Het lokaal dienstencentrum moet een draaischijf zijn binnen de thuiszorg en draagt er op die manier mee zorg voor dat mensen zo lang en zo aangenaam mogelijk thuis in hun vertrouwde omgeving kunnen blijven wonen.

Anzegem kent reeds een lange traditie van diverse sociale toelagen die mikken op een brede doelgroep. Deze worden hervormd met het oog op een grotere focus op financieel kwetsbaren (meer doen voor minder mensen zodat meer aandacht kan geschonken worden aan diegene die het echt nodig hebben).

Gezien de uitwerking en realisatie van een lokaal dienstencentrum niet meer voorzien wordt deze legislatuur zal over dit onderdeel binnen deze actie niet langer gerapporteerd worden. Deze actie zal zich toespitsen op de sociale toelagen die jaarlijks worden toegekend en op andere initiatieven die met betrekking tot het onderwerp worden ontwikkeld.

Van 01/01/2020 tot 31/12/2025

	2020	2021	2022	2023	2024	2025
<b>Exploitatie</b>						
Uitgaven	176.504	168.184	180.000	180.000	180.000	180.000
Ontvangsten	0	0	0	0	0	0
Saldo	-176.504	-168.184	-180.000	-180.000	-180.000	-180.000
<b>Investerings</b>						
<b>Financiering</b>						

## Actie: ACT\_1.4.3: Aanbod van crishuisvesting voor Anzegemners in nood

In het kader van lokale noden én met het oog op regionale samenwerking rond het tegengaan van dakloosheid, breidt Anzegem het aanbod aan doorgangswoningen uit met een woning die specifiek geschikt is voor een gezin met kinderen (min. 3 slaapkamers). Er is krediet voorzien voor de aankoop van zo'n woning in de budgetten voorzien onder ACT\_2.4.2: Uitrol patrimoniumplan.

Gezien in het voorjaar van 2022 een doorgangswoning werd gerealiseerd en in gebruik genomen, kan deze actie worden afgerond.

Van 01/01/2020 tot 31/12/2022

## Actie: ACT\_1.4.4: Er wordt samengewerkt met W13 voor het realiseren van de functies van het Geïntegreerd Breed Onthaal

Via de meerjarenplanning kunnen lokale besturen intekenen op de 'Vlaamse beleidsprioriteit inzake het realiseren van de functie van het Geïntegreerd Breed Onthaal'. Hiermee wil de Vlaamse overheid inzetten op 2 doelstellingen: het realiseren van toegankelijke sociale hulp- en dienstverlening en het tegengaan van onderbescherming. In onze regio fungeert W13 als trekker voor de ontwikkeling van het GBO. Dit gebeurt samen met andere kernpartners (CAW, mutualiteiten en lokale besturen) en in overleg met een ruimer partnerschap. Jongvolwassenen in een kwetsbare situatie worden hierbij naar voor geschoven als prioritaire doelgroep. W13 dient namens de lokale besturen een aanvraagdossier in en vraagt de subsidie op. De deelnemende lokale besturen nemen dit in hun eigen meerjarenplan en BBC op.

Van 01/01/2020 tot 31/12/2025

## Beleidsdoelstelling: BD\_2: Anzegem zorgt voor zijn ruimte en zet in op leefbare, veilige en nette dorpen

Kwalitatieve omschrijving: Anzegem wenst in te zetten op het behoud van zijn ruimte en zijn karakteristieke uitzichten vertrekkend vanuit de 7 dorpskernen die er zijn. De verschillende ruimtelijke facetten zoals natuur, landbouw, ondernemen, wonen en mobiliteit hebben hierin elk hun plaats, versterken elkaar en worden duurzaam vormgegeven. Samen met aandacht voor het klimaat, niet in het minst geënt op de eigen werking, wordt de gemeente Anzegem van morgen vormgegeven.

Van 01/01/2020 tot 31/12/2025

	2020	2021	2022	2023	2024	2025
<b>Exploitatie</b>						
Uitgaven	207.828	249.551	463.450	375.750	308.750	307.750
Ontvangsten	103.743	78.556	130.250	122.698	122.698	122.698
Saldo	-104.085	-170.995	-333.200	-253.052	-186.052	-185.052
<b>Investerings</b>						
Uitgaven	9.421.814	1.095.836	5.587.565	3.401.990	2.415.108	1.115.108
Ontvangsten	687.278	4.309.798	1.006.545	2.219.485	1.097.000	474.000
Saldo	-8.734.537	3.213.962	-4.581.020	-1.182.505	-1.318.108	-641.108
<b>Financiering</b>						

### Actieplan: AP\_2.1: De Anzegemnaar is veilig onderweg en kan kiezen voor duurzame alternatieven

Dit actieplan heeft tot doel ervoor te zorgen dat burgers zich veilig kunnen verplaatsen en dit op een zo duurzaam mogelijke wijze. Vanuit de opmaak van het vervoerregioplan wordt het lokaal mobiliteitsplan herzien. Een goede verkeersinfrastructuur en de daaruit vloeiende verbetering van de verkeersveiligheid vergt de nodige investeringen. Met investeringen, en vanuit diverse invalshoeken is het de bedoeling van Anzegem een fietsgemeente te maken, niet in het minst voor de schoolgaande jeugd. Veilige schoolroutes zijn hierbij cruciaal. Dit heeft niet enkel ecologische voordelen, de verkeersvaardigheden van leerlingen kunnen er enkel maar door verbeteren. Bijzondere aandacht is er ook voor de afstemming van het aanbod van openbaar vervoer en de bereikbaarheid van het toekomstige gemeentepunt.

Van 01/01/2020 tot 31/12/2025

	2020	2021	2022	2023	2024	2025
<b>Exploitatie</b>						
<b>Investerings</b>						
Uitgaven	111.294	256.760	2.365.665	207.500	100.000	0
Ontvangsten	0	0	45.000	0	0	174.000
Saldo	-111.294	-256.760	-2.320.665	-207.500	-100.000	174.000
<b>Financiering</b>						

#### Actie: ACT\_2.1.1: Herziening van het mobiliteitsplan

Met de opmaak van de vervoerregioplannen (op regionaal niveau) is een herziening van het (lokaal) mobiliteitsplan aangewezen, zodat lokaal en regionaal niveau op elkaar afgestemd worden. Ook is het zo dat in het kader van het bekomen van subsidies voor bv. fietspadprojecten het herzien van dit plan noodzakelijk is.

Van 01/01/2020 tot 31/12/2025

	2020	2021	2022	2023	2024	2025
<b>Exploitatie</b>						
<b>Investerings</b>						
Uitgaven	0	4.769	35.230	0	0	0
Ontvangsten	0	0	0	0	0	0
Saldo	0	-4.769	-35.230	0	0	0
<b>Financiering</b>						

## Actie: ACT\_2.1.2: Investeren in degelijke gemeentelijke verkeersinfrastructuur

Een goede verkeersinfrastructuur vereist investeringen in onderhoud/heraanleg/aanleg van gemeentewegen, fietspaden, voetpaden en -wegen. Op deze manier kan ook bijgedragen worden aan de algemene verkeersveiligheid. De dorpskernen kunnen op een zachte en voor de zwakke weggebruiker comfortabele manier verbonden worden met het toekomstige Gemeentepunt en ook onderling met elkaar.

Van 01/01/2020 tot 31/12/2025

	2020	2021	2022	2023	2024	2025
<b>Exploitatie</b>						
<b>Investerings</b>						
Uitgaven	111.294	215.933	1.970.367	207.500	100.000	0
Ontvangsten	0	0	0	0	0	174.000
Saldo	-111.294	-215.933	-1.970.367	-207.500	-100.000	174.000
<b>Financiering</b>						

## Actie: ACT\_2.1.3: Anzegem : fietsparadijs

Anzegem wil zich profileren als fietsgemeente en dit vanuit diverse invalshoeken: toeristisch, ecologisch, gezondheidsmatig, functioneel... Om van Anzegem een fietsparadijs te maken zal ingezet worden op diverse maatregelen. Daar waar in de vorige actie ingezet wordt op het investeren in fiets- en voetpaden worden in deze actie flankerende maatregelen voorzien:

- Voorzien fietsstraten en wegen enkel voor zacht gebruik
- Voorzien van nieuwe fietsstallingen
- Voorzien oplaadpunten voor elektrische fietsen

Van 01/01/2020 tot 31/12/2025

	2020	2021	2022	2023	2024	2025
<b>Exploitatie</b>						
<b>Investerings</b>						
Uitgaven	0	13.107	323.018	0	0	0
Ontvangsten	0	0	45.000	0	0	0
Saldo	0	-13.107	-278.018	0	0	0
<b>Financiering</b>						

## Actie: ACT\_2.1.4: Leerlingen worden gestimuleerd zich op een zachte manier veilig naar school te begeven

Om leerlingen te stimuleren zich op een zachte manier naar school te begeven, is het belangrijk de leerlingen goed te informeren van de veiligste schoolroutes. Daarnaast kan het zinvol zijn om acties uit te werken waarbij leerlingen aangezet worden om deze schoolroutes te volgen. Er wordt onderzocht welke beloningssystemen er op de markt te krijgen zijn om eventueel aan te kopen en hoe deze kan geïmplementeerd worden in Anzegem. Kinderen zijn kwetsbaar in het verkeer. Toch willen we dat ze hun vaardigheden versterken door zich in het verkeer te begeven. Dit dient uiteraard in alle veiligheid te gebeuren. Veel kinderen worden nog door de ouders met de auto gevoerd. Echter, als kinderen en hun ouders kunnen gestimuleerd worden om zich via duurzame zachte alternatieven te verplaatsen van en naar de school, versterken hun vaardigheden en verkleint de ecologische voetafdruk.

Van 01/01/2020 tot 31/12/2025

## Actie: ACT\_2.1.5: Anzegems openbaar vervoer

Bij de opmaak van het openbaar vervoersplan vervoerregio Kortrijk zullen De Lijn en NMBS wijzigingen voorstellen aan hun aanbod. Anzegem zal inzetten op een sterker en op elkaar afgestemd aanbod, met aandacht voor de bereikbaarheid van het toekomstige Gemeentepunt. Lokaal kan onderzocht worden of gemeentelijk busvervoer kan ingezet worden om een verbinding te vormen tussen de dorpskernen en deze site en opdat ook de minder mobiele inwoner zich naar het Gemeentepunt kan begeven. Het huidig busvervoer dat aangeboden wordt vanuit de gemeente (BONANZA) voor de scholen en de interne diensten wordt verder versterkt.

Van 01/01/2020 tot 31/12/2025

	2020	2021	2022	2023	2024	2025
<b>Exploitatie</b>						
<b>Investerings</b>						
Uitgaven	0	22.950	37.050	0	0	0
Ontvangsten	0	0	0	0	0	0
Saldo	0	-22.950	-37.050	0	0	0
<b>Financiering</b>						

## **Actieplan: AP\_2.2: Ondernemend Anzegem - Ondernemen in Anzegem krijgt kansen en ruimte**

Met die actieplan is het de bedoeling lokaal ondernemerschap te ondersteunen ter bevordering van het economisch en sociaal weefsel. Ook wordt de lokale landbouw niet vergeten waartoe engagementen zullen aangegaan worden.

Van 01/01/2020 tot 31/12/2025

	2020	2021	2022	2023	2024	2025
<b>Exploitatie</b>						
Uitgaven	5.322	11.096	26.250	26.250	26.250	17.250
Ontvangsten	2.578	1.552	5.500	5.500	5.500	5.500
Saldo	-2.745	-9.545	-20.750	-20.750	-20.750	-11.750
<b>Investerings</b>						
Uitgaven	5.887	0	42.113	0	0	0
Ontvangsten	0	0	43.300	0	0	0
Saldo	-5.887	0	1.187	0	0	0
<b>Financiering</b>						

## Actie: ACT\_2.2.1: Uitbouw van de lokale economie

Anzegem wenst in te zetten op ondernemerschap en detailhandel ter bevordering van het economisch en sociaal weefsel van de (deel)gemeente. Hiertoe zullen kernversterkende en middenstandsgerichte acties opgezet worden in samenwerking met de raad voor economische dynamiek. Daarnaast zal de gemeente zich ook engageren in projecten van Leiedal, Unizo, provincie... Er zal een premie voorzien worden voor startende ondernemers wanneer zij een leegstaand pand betrekken. Er zal ingezet worden op reconversie van leegstaande bedrijfsruimten vooraleer nieuwe open ruimte wordt aangesneden.

Van 01/01/2020 tot 31/12/2025

	2020	2021	2022	2023	2024	2025
<b>Exploitatie</b>						
Uitgaven	3.771	10.108	20.750	20.750	20.750	11.750
Ontvangsten	0	0	0	0	0	0
Saldo	-3.771	-10.108	-20.750	-20.750	-20.750	-11.750
<b>Investerings</b>						
<b>Financiering</b>						



## Actie: ACT\_2.2.2: Inzetten op lokale landbouw

In Anzegem heeft de landbouw een belangrijke rol in de voedselproductie, de lokale economie en het behoud van open ruimte en de landschapsopbouw. Echter wordt opgemerkt dat de lokale landbouw het door diverse factoren niet eenvoudig heeft. De gemeente zal de lokale landbouw ondersteuning bieden door zich mee te engageren in acties en projecten van de raad voor economische dynamiek, overheden en actoren zoals de inzet van de erosiecoördinator, flankerende maatregelen om erosie te bestrijden, promotie korte keten, water+land+schap...

Van 01/01/2020 tot 31/12/2025

	2020	2021	2022	2023	2024	2025
<b>Exploitatie</b>						
Uitgaven	1.552	989	5.500	5.500	5.500	5.500
Ontvangsten	2.578	1.552	5.500	5.500	5.500	5.500
Saldo	1.026	563	0	0	0	0
<b>Investerings</b>						
Uitgaven	5.887	0	42.113	0	0	0
Ontvangsten	0	0	43.300	0	0	0
Saldo	-5.887	0	1.187	0	0	0
<b>Financiering</b>						

### **Actieplan: AP\_2.3: Ruimtelijke plannen voor de toekomst**

Het actieplan omvat een ruimtelijke planning met oog op de toekomst. Het gemeentelijk ruimtelijk structuurplan (GRS) zal dan ook herzien worden met aandacht voor leefbaarheid van de dorpen, dit samen met de hierin kaderende (opmaak van) ruimtelijke structuurplannen. Een visie zal opgesteld worden hoe omgegaan kan worden met de vraag tot het aansnijden van woonuitbreidingsgebieden. Leegstand wordt, om diverse problemen aan te pakken of te vermijden, in samenwerking met IGS 'Beter Wonen' actief aangepakt.

Van 01/01/2020 tot 31/12/2025

	2020	2021	2022	2023	2024	2025
<b>Exploitatie</b>						
Uitgaven	0	0	0	0	0	0
Ontvangsten	77.105	26.250	78.750	55.000	55.000	55.000
Saldo	77.105	26.250	78.750	55.000	55.000	55.000
<b>Investerings</b>						
Uitgaven	12.519	11.839	100.000	25.000	0	0
Ontvangsten	0	0	0	0	0	0
Saldo	-12.519	-11.839	-100.000	-25.000	0	0
<b>Financiering</b>						

### **Actie: ACT\_2.3.1: Opmaak van een Ruimtelijk Structuurplan Anzegem met aandacht voor leefbaarheid in de dorpen**

De gemeente wenst de officiële procedure op te starten voor de herziening van het gemeentelijk ruimtelijk structuurplan (GRS). In de vorige legislatuur werden verschillende studies en een synthesesnota met de deelstructuren en deelgebieden opgemaakt. Omwille van nieuwe ruimtelijke uitdagingen wenst Vlaanderen de structuurplanning te vervangen door beleidsplanning. De gemeente engageerde zich alvast om samen met Leiedal het onderzoek te voeren hoe de herziening van het GRS zich verhoudt tot de nieuwe beleidsplanning. Parallel hiermee worden ruimtelijke uitvoeringsplannen (RUP) verder afgewerkt en opgestart.

Van 01/01/2020 tot 31/12/2025

	2020	2021	2022	2023	2024	2025
<b>Exploitatie</b>						
<b>Investerings</b>						
Uitgaven	12.519	11.839	100.000	25.000	0	0
Ontvangsten	0	0	0	0	0	0
Saldo	-12.519	-11.839	-100.000	-25.000	0	0
<b>Financiering</b>						

## Actie: ACT\_2.3.2: Aanpak leegstand en stimuleren renovatie van panden

Er werd opnieuw een subsidieaanvraag tot intergemeentelijke samenwerking (IGS) 'Beter Wonen' ingediend bij Vlaanderen. Dit betreft een samenwerking tussen de gemeenten Anzegem, Avelgem, Spiere-Helkijn en stad Waregem en beoogt:

- De gemeente zorgt voor een divers en betaalbaar woonaanbod in functie van de woonnoden
- De gemeente werkt aan de kwaliteit van het woningpatrimonium en de woonomgeving
- De gemeente informeert, adviseert en begeleidt inwoners met vragen over wonen

Voor de gemeente Anzegem wordt een coördinator (0,22 VTE) en een nieuwe technisch medewerker (0,7 VTE) ingezet. Er wordt een actief beleid gevoerd om leegstand aan te pakken en de renovatie van verouderde panden te stimuleren. Hiermee kunnen heel wat problemen (leegstand, verloedering, vervuiling...) aangepakt worden.

Van 01/01/2020 tot 31/12/2025

	2020	2021	2022	2023	2024	2025
<b>Exploitatie</b>						
Uitgaven	0	0	0	0	0	0
Ontvangsten	77.105	26.250	78.750	55.000	55.000	55.000
Saldo	77.105	26.250	78.750	55.000	55.000	55.000
<b>Investerings</b>						
<b>Financiering</b>						

## Actie: ACT\_2.3.3: Vastleggen woonuitbreidingsgebieden

Om verdere ruimte-inname te beperken dient een onderzoek gevoerd te worden hoe in de toekomst wordt omgegaan met de vele omgevingsaanvragen om woonuitbreidingsgebieden aan te snijden voor woonprojecten, dit met het oog op het formuleren van een visie.

Van 01/01/2020 tot 31/12/2025

## Actieplan: AP\_2.4: Opmaak van een patrimoniumplan

Dit actieplan beoogt de bepaling van visie omtrent het eigen patrimonium (zowel het bestaande, al dan niet te behouden patrimonium, als het toekomstige gemeentepunt) vertrekkend vanuit duurzaamheid, zuinigheid, toegankelijkheid en ecologisch verantwoord om tot herstel-, renovatie- en beheersmaatregelen te komen.

Van 01/01/2020 tot 31/12/2025

	2020	2021	2022	2023	2024	2025
<b>Exploitatie</b>						
Uitgaven	0	817	4.200	0	0	0
Ontvangsten	0	0	0	0	0	0
Saldo	0	-817	-4.200	0	0	0
<b>Investerings</b>						
Uitgaven	7.730.332	205.323	2.484.647	2.860.000	2.300.000	1.100.000
Ontvangsten	62.357	4.309.798	869.164	2.079.000	1.097.000	300.000
Saldo	-7.667.976	4.104.475	-1.615.483	-781.000	-1.203.000	-800.000
<b>Financiering</b>						

## Actie: ACT\_2.4.1: Opmaak visienota voor alle patrimonium incl. toekomstige gemeentepunt met oog op duurzaam-,zuinig-en

De aankoop van Escolys geeft aanleiding tot het opmaken van een visie rond het in het toekomstige Gemeentepunt te huisvesten programma en het te behouden en te verkopen patrimonium. Een aantal sites zullen immers kunnen verlaten worden om gehuisvest te worden in het Gemeentepunt. Eens bepaald is wat behouden zal blijven, zal voor dit patrimonium een actieplan opgemaakt worden met herstel- en renovatiemaatregelen. Er zal ook een visie ontwikkeld worden op het patrimonium bejaardenwoningen/assistentiewoningen. Deze visie zal afgetoetst worden aan volgende kenmerken: duurzaamheid, zuinigheid, toegankelijkheid en ecologisch verantwoord. Deze criteria staan ook centraal bij de plannen voor de ontwikkeling van het Gemeentepunt.

Van 01/01/2020 tot 31/12/2025

## Actie: ACT\_2.4.2: Uitrol patrimoniumplan

Opmaken van een actieplan met herstel-, renovatie-, en beheersmaatregelen voor het patrimonium dat behouden blijft, vertrekkend vanuit de basisprincipes duurzaamheid, zuinigheid, ecologisch verantwoord en toegankelijkheid. Het patrimonium dat verlaten zal worden kan op de markt geplaatst en verkocht worden. Er wordt ook aandacht geschonken aan het renoveren van kapellen.

Van 01/01/2020 tot 31/12/2025

	2020	2021	2022	2023	2024	2025
<b>Exploitatie</b>						
Uitgaven	0	817	4.200	0	0	0
Ontvangsten	0	0	0	0	0	0
Saldo	0	-817	-4.200	0	0	0
<b>Investerings</b>						
Uitgaven	7.730.332	205.323	2.484.647	2.860.000	2.300.000	1.100.000
Ontvangsten	62.357	4.309.798	869.164	2.079.000	1.097.000	300.000
Saldo	-7.667.976	4.104.475	-1.615.483	-781.000	-1.203.000	-800.000
<b>Financiering</b>						

## Actieplan: AP\_2.5: Anzegem zet in op klimaat

Met dit actieplan wil Anzegem inzetten op klimaat. Hiertoe werd het Burgemeestersconvenant ondertekend wat inhoudt dat de uitstoot wordt beperkt alsook het ondernemen van acties rond klimaatmitigatie en -adaptatie. Het krachtigste antwoord op klimaatverandering is echter natuur- en bosontwikkeling, vanuit het vermogen om CO2 uit de lucht te nemen, naast vele andere voordelen. Diverse initiatieven zullen geïnitieerd worden. Om de openbare verlichting zuiniger en kwaliteitsvoller te maken wordt volop ingezet op ledverlichting. Energiebesparing wordt nagestreefd bij de burgers als in de eigen werking. De mogelijkheden van lokale duurzame energieproductie worden onderzocht. Tevens zullen initiatieven ondernomen worden om de Anzegemse afvalberg te verminderen.

Van 01/01/2020 tot 31/12/2025

	2020	2021	2022	2023	2024	2025
<b>Exploitatie</b>						
Uitgaven	202.420	236.340	429.500	346.000	279.000	287.000
Ontvangsten	24.060	50.754	46.000	62.198	62.198	62.198
Saldo	-178.360	-185.586	-383.500	-283.802	-216.802	-224.802
<b>Investerings</b>						
Uitgaven	1.561.783	621.914	595.140	309.490	15.108	15.108
Ontvangsten	624.921	0	49.081	140.485	0	0
Saldo	-936.861	-621.914	-546.059	-169.005	-15.108	-15.108
<b>Financiering</b>						

## Actie: ACT\_2.5.1: Uitrol Burgemeestersconvenant en bijhorende acties

Het vernieuwde Burgemeestersconvenant omvat de ambitie om tegen 2030 40% CO2-uitstoot te verminderen t.o.v. 2005 én om acties rond klimaatmitigatie en klimaatadaptatie op te pakken. Leiedal tekende een intensief traject uit voor een regionale aanpak van het klimaatthema. De gemeente ondertekende dit nieuwe burgemeestersconvenant binnen een regionale samenwerking en ging akkoord om:

- Het Burgemeestersconvenant opnieuw als regio, met de 13 steden en gemeenten, samen te ondertekenen en het traject ernaartoe samen te voeren met Leiedal als trekker.
- Een engagement aan te gaan en deel te nemen aan de verschillende momenten die rond klimaat georganiseerd worden.
- Specifieke vragen, accenten, ambities, acties, sites rond het klimaatthema binnen het gemeentebestuur te communiceren aan Leiedal in functie van een mogelijke ondersteuning en samenwerking.

Van 01/01/2020 tot 31/12/2025

	2020	2021	2022	2023	2024	2025
<b>Exploitatie</b>						
Uitgaven	0	0	10.500	8.000	8.000	8.000
Ontvangsten	0	0	0	20.198	20.198	20.198
Saldo	0	0	-10.500	12.198	12.198	12.198
<b>Investerings</b>						
Uitgaven	0	0	125.000	7.500	7.500	7.500
Ontvangsten	0	0	49.081	0	0	0
Saldo	0	0	-75.919	-7.500	-7.500	-7.500
<b>Financiering</b>						

## Actie: ACT\_2.5.2: Openbare verlichting op led

De openbare verlichting maakt een aanzienlijk deel van de globale energieverbruiksfactuur van de gemeente uit. Met ledverlichting wordt de verlichting niet alleen zuiniger, kwaliteitsvoller (met betere kleurweergave en minder lichtvervuiling), maar ook dynamischer: het wordt eenvoudiger plaatselijk te dimmen, aan te schakelen of te doven. De levensduur van ledlichten is veel langer. De komende jaren zal de klassieke verlichtingstechnologie plaats maken voor een digitaal geïntegreerd 'intelligent' verlichtingsnet met op afstand bedienbare slimme besturingssystemen. Met behulp van plaatselijke detectie via sensoren wordt het mogelijk om in te spelen op de wisselende lichtbehoeften van de weggebruiker, waarbij rekening gehouden wordt met de evolutie van de weersomstandigheden en het verkeer. Bovendien wordt het ook mogelijk om niet OV-gerelateerde informatie (luchtvervuiling, geluid, verkeer, ...) te verzamelen en door te sturen waardoor nieuwe diensten en bijkomende inkomsten kunnen ontstaan.

Van 01/01/2020 tot 31/12/2025

	2020	2021	2022	2023	2024	2025
<b>Exploitatie</b>						
Uitgaven	202.070	235.571	418.000	337.000	270.000	278.000
Ontvangsten	0	0	0	0	0	0
Saldo	-202.070	-235.571	-418.000	-337.000	-270.000	-278.000
<b>Investerings</b>						
Uitgaven	1.561.783	611.914	241.990	241.990	7.608	7.608
Ontvangsten	624.921	0	0	0	0	0
Saldo	-936.861	-611.914	-241.990	-241.990	-7.608	-7.608
<b>Financiering</b>						

## Actie: ACT\_2.5.3: Inzet op een afvalarme gemeente

Op diverse wijzen en door verschillende soorten initiatieven wordt gepoogd de afvalberg in Anzegem te verminderen. Dit kan door:

- Afval voorkomen (hergebruik, herbruikbare bekens, herbruikbare luiers, thuiscompostering, voorkomen drukwerk, voedselverspilling tegengaan, verpakkingen voorkomen, ...).
- Efficiënte afvalinzameling: betere recyclage en betere toepassing principe 'de vervuiler betaalt' en het uniformiseren van de tarieven binnen de afvalintercommunale IMOG.
- Aanpak zwerfvuilproblematiek en ander ontwijkgedrag rond afval (sluikstorten en sluisstoken).

Van 01/01/2020 tot 31/12/2025

	2020	2021	2022	2023	2024	2025
<b>Exploitatie</b>						
Uitgaven	349	770	1.000	1.000	1.000	1.000
Ontvangsten	0	0	4.000	0	0	0
Saldo	-349	-770	3.000	-1.000	-1.000	-1.000
<b>Investerings</b>						
<b>Financiering</b>						

## Actie: ACT\_2.5.4: Natuur- en bosontwikkeling

Het klimaatdebat spitst zich vaak toe op technologie, maar het krachtigste antwoord ligt gewoon onder onze neus: in de natuur! Bossen, natuurlijke graslanden, ruitges, moerassen en waterrijke gebieden: ze hebben allemaal het bijzondere vermogen om letterlijk CO<sub>2</sub> uit de atmosfeer te trekken. Naast het vermogen om broeikasgassen uit de lucht te halen, heeft de natuur nog een ander belangrijk voordeel. Ze kan onze maatschappij beter beschermen tegen de negatieve effecten van klimaatverandering. Gebieden waar natuurlijke processen de ruimte krijgen, fungeren als klimaatbuffer. Ze kunnen veel water opvangen in tijden van extreme neerslag en weer afstaan in periodes van grote droogte, ze gaan erosie tegen en zorgen voor verkoeling. Meer robuuste natuur is dus een belangrijke doelstelling in het klimaatbeleid.

De gemeente wil inzetten op:

- Kleine landschapselementen: hagen, houtkanten, knotbomen, bomenrijen, houtwallen, poelen, ... Dit zijn waardevolle ecologische elementen in ons landschap, de gemeente wil de aanleg en hun beheer verder stimuleren. De gemeente kan hierbij ook samenwerken met diverse partners zoals het Stadslandschap Leie en Schelde of de VLM (beheerovereenkomsten landbouwers)
- Bebossing: De gemeente wil bebossingsprojecten mee ondersteunen en stimuleren, en waar mogelijk zelf realiseren. De Bosgroep IJzer en Leie is hierbij een belangrijke partner.
- 1 boom per inwoner: De gemeente heeft de doelstelling om deze legislatuur 1 boom per inwoner te verwezenlijken (zowel op openbaar als particulier terrein). Indien op openbaar domein bomen dienen geroid te worden, dan verplicht de gemeente zichzelf om per gerooid boom minstens 2 nieuwe bomen te voorzien.
- Meer robuuste natuur in tuinen of andere private terreinen: De gemeente wenst tolerant te staan tegenover "natuurlijk verwilderde" hoekjes en terreinen, gezien hun belang als klimaatbuffer en voor bijen, vlinders en andere fauna. De gemeente zal ook het ecologisch tuinieren verder stimuleren.
- Ecologisch park Vichte: De gemeente wenst de zone "ecologisch park Vichte" zoals opgenomen in het RUP "parken Vichte" te realiseren, minstens door de aankoop en inrichting van de westelijke zone (kant station).

Van 01/01/2020 tot 31/12/2025

	2020	2021	2022	2023	2024	2025
<b>Exploitatie</b>						
<b>Investerings</b>						
Uitgaven	0	10.000	228.150	60.000	0	0
Ontvangsten	0	0	0	140.485	0	0
Saldo	0	-10.000	-228.150	80.485	0	0
<b>Financiering</b>						

## Actie: ACT\_2.5.5: Lokale energieproductie en -besparing

Mogelijkheden van lokale duurzame energieproductie onderzoeken, ook bij de plannen met betrekking tot de uitbouw van het toekomstige Gemeentepunt, of verder promoten (wind-zon-warmtekrachtkoppeling-waterstof, waar mogelijk gekaderd binnen een regionale context). Er wordt aan energiebesparing gewerkt in samenwerking met de Renovatiecoach, energiesnoeiers of door middel van andere acties rond rationeel energiegebruik, al dan niet voor specifieke doelgroepen. Energiebesparing is ook een aandachtspunt voor de interne werking: (zie acties rond patrimonium).

Van 01/01/2020 tot 31/12/2025

	2020	2021	2022	2023	2024	2025
<b>Exploitatie</b>						
Uitgaven	0	0	0	0	0	0
Ontvangsten	24.060	50.754	42.000	42.000	42.000	42.000
Saldo	24.060	50.754	42.000	42.000	42.000	42.000
<b>Investerings</b>						
<b>Financiering</b>						

## Actieplan: AP\_2.6: Anzegem zet in op dierenwelzijn

Met dit actieplan wordt ook aandacht geschonken aan de fauna van de gemeente. Ter ondersteuning van de biodiversiteit worden specifieke ondersteuningsmaatregelen genomen, een dierenwelzijnscommissie wordt in het leven geroepen en voor de honden zal voorzien worden in een weide.

Van 01/01/2020 tot 31/12/2025

	2020	2021	2022	2023	2024	2025
<b>Exploitatie</b>						
Uitgaven	86	1.297	3.500	3.500	3.500	3.500
Ontvangsten	0	0	0	0	0	0
Saldo	-86	-1.297	-3.500	-3.500	-3.500	-3.500
<b>Investerings</b>						
<b>Financiering</b>						

## Actie: ACT\_2.6.1: Oprichten van een dierenwelzijnscommissie

Hoewel de wetgeving en bevoegdheid rond dierenwelzijn zich situeert op Vlaams niveau kunnen ook op lokaal niveau acties uitgewerkt worden. Een nieuw op te richten dierenwelzijnscommissie kan deze acties sturen en mee uitvoeren. Daarbij gaat het om acties rond huisdieren (bv. zwerfkatten, hondenweide), landbouwdieren, maar zeker ook "wilde dieren" die in de vrije natuur leven. Onder ACT\_2.6.3 is budget voorzien voor het ondersteunen van de inheemse fauna. Voor de uitvoering van acties rond dierenwelzijn zal de medewerking van vrijwilligers noodzakelijk zijn. Het is zeker niet de bedoeling dat de dierenwelzijnscommissie zal fungeren als een dierenpolitie voor individuele gevallen. Daarvoor dient te worden doorverwezen naar de politiediensten of de inspecteurs en controleurs van de dienst dierenwelzijn van de Vlaamse overheid.

Van 01/01/2020 tot 31/12/2025

## Actie: ACT\_2.6.2: Inrichten van een hondenweide

De gemeente Anzegem wil een afgesloten hondenweide voorzien, waar honden vrij kunnen stoeien. Het ongecontroleerd laten loslopen van honden zorgt nu vaak voor overlast zoals hondenpoep, onverwachte reacties of agressie tegenover wandelaars, fietsers of kinderen. Het voorzien van een hondenweide kan de honden de nodige vrije bewegingsruimte geven.

Van 01/01/2020 tot 31/12/2025

### Actie: ACT\_2.6.3: Biodiversiteit: het welzijn van onze inheemse fauna

Onze inheemse fauna heeft het soms zwaar te verduren. Het verdwijnen of de teloorgang van hun biotopen, vernieling en verstoring van nest- en schuilplaatsen, veranderende klimatologische omstandigheden, gebruik van pesticiden, ... zijn enkele van de oorzaken. In tegenstelling tot huisdieren en landbouwdieren zijn zij niet zozeer afhankelijk van de zorg van de mens, maar hun welzijn is minstens even belangrijk en de invloed van de mens is meestal de hoofdoorzaak van hun achteruitgang. Anzegem wil deze 'wilde' dieren beschermen (binnen de bestaande bovenlokale wetgeving) en voorzien van bijkomende nest- en schuilmogelijkheden en waar mogelijk hun biotopen verder ontwikkelen en beschermen. We denken hierbij aan soorten zoals zwaluwen, vlermuizen, uilen, egel, eikelmuis, amfibieën, akkervogels, bijen, vlinders, ... Deze actie draagt tevens bij tot een hogere lokale biodiversiteit.

Van 01/01/2020 tot 31/12/2025

	2020	2021	2022	2023	2024	2025
Exploitatie						
Uitgaven	86	1.297	3.500	3.500	3.500	3.500
Ontvangsten	0	0	0	0	0	0
Saldo	-86	-1.297	-3.500	-3.500	-3.500	-3.500
Investerings						
Financiering						

### Beleidsdoelstelling: BD\_3: Anzegem zet in op een gecentraliseerde dienstverlening met aandacht voor nabijheid in de dorpskernen

Kwalitatieve omschrijving: Anzegem wenst in te zetten op dienstverlening naar zijn vele gebruikers. Door de aankoop van de voormalige textiel fabriek 'Escolys' kan er een volledig toekomstige gemeentepunt uitgewerkt worden. Deze ontwikkeling laat toe de werking mee te laten evolueren. Door middel van digitalisering en verdere uitbouw van de interne organisatie wordt een persoonlijk dienstverleningsconcept uitgewerkt zonder de aanwezigheid in de verschillende dorpskernen uit het oog te verliezen.

Van 01/01/2020 tot 31/12/2025

	2020	2021	2022	2023	2024	2025
Exploitatie						
Investerings						
Uitgaven	38.081	18.805	166.160	0	0	0
Ontvangsten	0	0	0	0	0	0
Saldo	-38.081	-18.805	-166.160	0	0	0
Financiering						

### Actieplan: AP\_3.1: Opmaak en uitrol van een ICT-masterplan

Met dit actieplan is het de bedoeling de werking verder te gaan digitaliseren door middel van gebruik van aangepaste en geïntegreerde software. Hierdoor kunnen efficiëntiewinsten geboekt worden en de werking van de organisatie verbeterd. Digitale dienstverlening en processen, houdt echter ook digitale archivering in, naast het papieren archief. De centrale vraag hierbij is hoe we onze informatie willen beheren. Digitalisering is een zaak voor en van de gehele werking, zowel ambtenaren als mandatarissen.

Van 01/01/2020 tot 31/12/2025

	2020	2021	2022	2023	2024	2025
Exploitatie						
Investerings						
Uitgaven	17.469	10.947	87.060	0	0	0
Ontvangsten	0	0	0	0	0	0
Saldo	-17.469	-10.947	-87.060	0	0	0
Financiering						

## Actie: ACT\_3.1.1: Investeren in IT:aankoop aangepaste en compatibele software om de administratieve last te verlichten

Het bestuur wenst in te zetten op het digitaliseren van de werking waar mogelijk. Hiervoor dient gepaste software gebruikt te worden. Door de geschikte software in te zetten, kan tevens gezocht worden naar mogelijkheden om administratieve lasten te beperken/verminderen of de dienstverlening te verbeteren. IT wordt ingezet als instrument ter verbetering van de ganse organisatie en is dan ook verweven doorheen meerdere specifieke acties in deze doelstellingenboom. Specifiek voor deze actie zijn volgende voorstellen opgenomen:

- Kassamodule voor de diensten die goederen verkopen aan de burger met eraan gelinkte boekhoudkundige verwerking
- Verbeterde cliëntenbeheer- en cliëntenopvolgsysteem waardoor gedigitaliseerde dossiers aangelegd kunnen worden.

Van 01/01/2020 tot 31/12/2025

	2020	2021	2022	2023	2024	2025
<b>Exploitatie</b>						
<b>Investerings</b>						
Uitgaven	17.469	10.947	87.060	0	0	0
Ontvangsten	0	0	0	0	0	0
Saldo	-17.469	-10.947	-87.060	0	0	0
<b>Financiering</b>						

## Actie: ACT\_3.1.2: De mandatarissen mee in het digitaal verhaal

Naar de burger toe en binnen de administratie zetten we verder in op digitalisering. Echter, ook de mandatarissen dienen zich verder digitaal te scholen om mee te gaan in dit verhaal. Hierdoor kunnen verschillende efficiëntiewinsten geboekt worden o.a. het beperken van de papierberg. Tevens zullen op de webpagina heel wat documenten kunnen geraadpleegd worden alsook raadszittingen beluisterd.

Van 01/01/2020 tot 31/12/2025

## Actie: ACT\_3.1.3: Informatiebeheer: digitale en papieren archivering

Er wordt verder ingezet op het digitaliseren van de werking en de dienstverlening (ACT\_3.1.1). Hierbij aansluitend dient het digitaal archief uitgebreid te worden en moet op een goede manier gearchiveerd worden. De nodige afspraken hierover zijn noodzakelijk om op uniforme wijze te kunnen werken. Daarnaast is er nog de papieren archivering die verder moet verwerkt worden volgens de regels van de kunst. Momenteel zijn volgende voorstellen opgenomen:

- Opmaak van een ICT-masterplan
- Opmaak van een informatiebeheersplan en beschrijven processen
- Aansluiten bij Digitaal Archief Vlaanderen en implementeren van hun e-depot
- Inhoudelijk voeden van de regionale beeldbank
- Inhoudelijk voeden van Probat (provinciale software voor archivering)
- Realiseren van een archiefdepot voor de bewaring van papieren archiefbestanden volgens de geldende richtlijnen i.v.m. archiefbewaarplaatsen

Van 01/01/2020 tot 31/12/2025

## Actieplan: AP\_3.2: Uitwerken van een digitaal en persoonlijk dienstverleningsconcept

Dit actieplan schenkt aandacht aan hoe het lokaal bestuur zich presenteert naar de burger en hoe deze burger het lokaal bestuur kan bereiken. Een multi-kanaalstrategie en een vriendelijk onthaal staan hierbij centraal.

Van 01/01/2020 tot 31/12/2025

	2020	2021	2022	2023	2024	2025
<b>Exploitatie</b>						
<b>Investerings</b>						
Uitgaven	20.612	0	30.000	0	0	0
Ontvangsten	0	0	0	0	0	0
Saldo	-20.612	0	-30.000	0	0	0
<b>Financiering</b>						



## Actie: ACT\_3.2.1: Uitbouwen klantvriendelijk, performant onthaal via verschillende kanalen in het dienstencentrum

De burger moet de mogelijkheid hebben om via diverse kanalen het lokaal bestuur te bereiken. Een burger die langskomt bij de diensten, dient via computers, infoschermen maar ook via persoonlijk contact op een vriendelijke manier onthaald te kunnen worden. Bij het uitwerken van de plannen in het toekomstige Gemeentepunt zal hieraan de nodige aandacht geschonken worden. Momenteel zijn volgende voorstellen opgenomen:

- Aankoop infoschermen
- Vervangen publiekcomputers Bibliotheek
- Vernieuwen zelfuitleenbalie Bibliotheek
- Aankoop intelligente inleverbus Bibliotheek

Ten gevolge de genomen beslissingen en reeds uitgevoerde stappen m.b.t. de gemeentelijke dienstverlening, die verder gaan dan louter het onthaal wordt deze actie(titel) herwerkt. Deze actie zal dan ook omschreven worden als volgt 'Uitwerken en stapsgewijs implementeren van een nieuw dienstverleningsmodel'. Bedoeling hierbij is om, met oog op de geplande centralisatie in het toekomstige Gemeentepunt maar ook voor directe implementatie in de huidige werking, en vanuit de uitdrukkelijke wens om aan de Anzegemnaren een moderne, klant- en burgergerichte dienstverlening te kunnen aanbieden, stelselmatig te werken aan de uitrol van een nieuw dienstverleningsconcept in alle facetten. Binnen dit concept wordt nagedacht hoe de gemeentelijke dienstverlening bij minder mobiele burgers kan worden gebracht, hoe de openings- en bereikbaarheidsuren uitgewerkt kunnen worden, hoe een (telefonisch) onthaal efficiënt kan georganiseerd worden.

Van 01/01/2020 tot 31/12/2025

	2020	2021	2022	2023	2024	2025
<b>Exploitatie</b>						
<b>Investerings</b>						
Uitgaven	20.612	0	30.000	0	0	0
Ontvangsten	0	0	0	0	0	0
Saldo	-20.612	0	-30.000	0	0	0
<b>Financiering</b>						

## Actie: ACT\_3.2.2: Creëren mogelijkheden om de dienstverlening dichtbij de minder mobiele burger te brengen

Naar aanleiding van de verregaande centralisatie en de uitwerking van het toekomstige Gemeentepunt werken we aan een nieuw dienstverleningsconcept. Hierbij wordt niet alleen aandacht geschonken aan communicatiekanalen zoals fysiek onthaal, telefonie of online dienstverlening maar wordt ook nagedacht hoe de minder mobiele burgers kunnen bereikt worden. Mobiele zitdagen in de dorpskernen en huisbezoeken kunnen hiervoor ingezet worden. Deze actie gaat ook samen met ACT\_2.1.5 'Anzegems openbaar vervoer' waarbij wordt nagedacht over de bereikbaarheid en toegankelijkheid van het toekomstige Gemeentepunt.

Ten gevolge de aangepaste actie ACT\_3.2.1 waarin ook zal gerapporteerd worden over hoe de dienstverlening bij minder mobiele burgers kan gebracht worden, wordt deze actie stopgezet.

Van 01/01/2020 tot 31/12/2022

## Actie: ACT\_3.2.3: Klusjesdienst : rap en rein (mobiele ploeg om kleine herstellingen uit te voeren)

De gemeente wil de courante meldingen die te maken hebben met mankementen aan gemeentelijke infrastructuur sneller aanpakken. Deze zijn o.a. correct plaatsen verkeersbord, opvullen put in de weg, snoeien hinderlijke struik, kapotte tegel in trottoir, rattenplaag, e.d.m... Daarom zullen deze meldingen onmiddellijk op de werkdag genoteerd worden via het webformulier waardoor ze snel aangepakt kunnen worden door de uitvoerende Technische Diensten. Hiervoor dienen geen specifieke budgetten voorzien te worden. Zulks zal opgevangen worden door het in dienst zijnde personeel.

Van 01/01/2020 tot 31/12/2025

## **Actieplan: AP\_3.3: Personeelsbeheer (Interne Organisatie)**

Via dit actieplan wordt het belang van sterke diensten aangetoond om uitdagingen het hoofd te kunnen bieden. Om burgers goed te kunnen ondersteunen zijn diensten nodig met medewerkers met de juiste capaciteiten en nodige competenties. Een performant organogram zorgt ervoor dat iedere medewerker op de juiste plaats werkt en faciliteert dienstoverstijgende samenwerkingen.

Van 01/01/2020 tot 31/12/2025

	2020	2021	2022	2023	2024	2025
<b>Exploitatie</b>						
<b>Investerings</b>						
Uitgaven	0	7.858	49.100	0	0	0
Ontvangsten	0	0	0	0	0	0
Saldo	0	-7.858	-49.100	0	0	0
<b>Financiering</b>						

### Actie: ACT\_3.3.1: Uitbouw draagkrachtige diensten om uitdagingen het hoofd te bieden, op vlak capaciteit & competenties

Om de burger zo optimaal mogelijk te kunnen helpen, dienen er sterke diensten aanwezig te zijn. Het personeel dient te beschikken over de nodige capaciteiten en competenties om de burger optimaal te kunnen helpen. Het vormingsbeleid zal hiertoe bijdragen. De diensten moeten veerkrachtig zijn gezien de organisatie continue in verandering is. Diensten dienen zich hierop te organiseren en steeds weer trachten een betere dienstverlening aan te bieden. Gezien de diensten zich zo goed mogelijk moeten gaan organiseren, moet ook de Personeelsdienst zich verder ontwikkelen om optimaal te kunnen gaan ondersteunen. Digitalisering zal hierbij het mantra zijn. Momenteel zijn volgende voorstellen opgenomen:

- Aankoop en in gebruik nemen van terminals voor tijdsregistratie
- Aankoop en uitrol van extra modules binnen het HR-pakket, met een koppeling met de huidige programma's

Van 01/01/2020 tot 31/12/2025

	2020	2021	2022	2023	2024	2025
<b>Exploitatie</b>						
<b>Investerings</b>						
Uitgaven	0	7.858	49.100	0	0	0
Ontvangsten	0	0	0	0	0	0
Saldo	0	-7.858	-49.100	0	0	0
<b>Financiering</b>						

### Actie: ACT\_3.3.2: Uitbouw van performant organogram met aandacht capaciteiten en met oog op transversaal werken

De organisatie dient zich voortdurend aan te passen om het hoofd te kunnen bieden aan de op ons afkomende veranderingen. Het is daarbij de bedoeling om deskundig personeel in te zetten, zowel op vlak van leidinggeven als op vlak van expertise. De juiste medewerker op de juiste plaats is hierbij het credo. Er wordt getracht synergieën te ontwikkelen door diensten en clusters te laten samenwerken om zo tot een beter resultaat te komen. Verschillende invalshoeken of zienswijzen kunnen enkel maar bijdragen tot een goede oplossing.

Van 01/01/2020 tot 31/12/2025

### Actie: ACT\_3.3.3: Opmaak personeelsformatie in functie van vergevorderde centralisatie

Door het personeel te gaan centraliseren op één locatie, kunnen nieuwe synergieën ontstaan. Personeel kan flexibel ingezet worden, dienstoverstijgende taken kunnen opgenomen worden.

Van 01/01/2020 tot 31/12/2025

### **Actieplan: AP\_3.4: Onderzoek op vlak van financiële opportuniteiten door oprichting Autonoom Gemeentebedrijf (AGB)**

Dit actieplan heeft als doel te onderzoeken of de oprichting van een AGB een meerwaarde kan betekenen in functie van de aankoop van Escolys, de bijhorende aanpassingswerken en de door de gemeente aangeboden diensten. Indien er voordelen zijn te boeken, zal een AGB worden opgericht.

Van 01/01/2020 tot 31/12/2021

### **Actie: ACT\_3.4.1: Onderzoek mogelijkheden en aanstellen externe consultancy in het kader van de oprichting van een AGB**

Naar aanleiding van de aankoop van de voormalige textielfabriek 'Escolys' en de bijhorende aanpassingswerken maar ook rekening houdend met de verschillende diensten die de gemeente aanbiedt, wordt nagedacht om een Autonoom Gemeentebedrijf op te richten. Deze keuze, die verregaande financiële, fiscale, bestuurskrachtige en organisatorische gevolgen heeft, dient weloverwogen gemaakt te worden. Gezien de complexiteit en uitdaging van dit dossier is het van belang hierin bijgestaan te worden door externe consultancy die een volledig zicht heeft op de mogelijke voor- en nadelen die er zijn en hoe deze praktisch op maat van Anzegem kunnen uitgewerkt worden.

Van 01/01/2020 tot 31/12/2021

### **Actie: ACT\_3.4.2: Indien onderzoek positief: Uitrol en oprichting AGB**

Indien uit het voorafgaandelijk onderzoek in samenwerking met externe consultancy (ACT\_3.4.1) blijkt dat er voordelen kunnen gerealiseerd worden zal een Autonoom Gemeentebedrijf opgericht worden. De nodige stappen ter voorbereiding zullen hierbij moeten gezet worden. Er zal moeten nagedacht worden over de mogelijke taken, invulling Raad van bestuur en directiecomité (of gedelegeerd bestuurder) er moet een verslag opgemaakt worden over de voor- en nadelen van externe verzelfstandiging zodanig dat de gemeenteraad een goed onderbouwde beslissing kan nemen.

Van 01/01/2021 tot 31/12/2021

### **Actieplan: AP\_3.5: Anzegem zet zich op vlak van communicatie herkenbaar en vernieuwend op de kaart**

Dit actieplan omschrijft dat de verhuis naar het toekomstige gemeentepunt kan gepaard gaan met een nieuwe huisstijl die de dynamiek van het lokaal bestuur meegeeft.

Van 01/01/2020 tot 31/12/2022

#### **Actie: ACT\_3.5.1: Onderzoek vernieuwen huisstijl ivf centralisatie**

De verhuis naar het toekomstige Gemeentepunt zou een goede aanleiding kunnen zijn om de huisstijl, die alweer dateert van 2008, te vernieuwen. Een huisstijl zorgt voor eenheid en herkenbaarheid en is de locomotief voor de dynamiek van het lokaal bestuur. Een eigentijdse huisstijl is het middel om de identiteit te omvatten en uit te dragen naar de buitenwereld zeker in combinatie met de uitwerking van het toekomstige gemeentepunt en alles wat erbij zal ontwikkeld worden.

Aangezien de centralisatie van alle dienstverlening en medewerkers in het nieuw Gemeentepunt pas in de volgende legislatuur wordt voorzien en een eventuele nieuwe huisstijl hieraan gekoppeld werd, wordt deze actie voor nu stopgezet.

Van 01/01/2021 tot 31/12/2022

#### **Actie: ACT\_3.5.2: Uitrol nieuwe huisstijl en communicatiemiddelen**

Als er gekozen wordt voor een nieuwe huisstijl dan zal daar met behulp van een externe partner een volledig traject moeten doorlopen worden: van imago-onderzoek, georganiseerd luisteren naar een nieuwe huisstijl tot het implementeren ervan op alle communicatiedragers.

Aangezien de centralisatie van alle dienstverlening en medewerkers in het nieuw Gemeentepunt pas in de volgende legislatuur wordt voorzien en een eventuele nieuwe huisstijl en uitrol ervan eraan gekoppeld werd, wordt deze actie voor nu stopgezet.

Van 01/01/2022 tot 31/12/2022

### **Actieplannen zonder beleidsdoelstelling:**

#### **Actieplan: GBB: Gelijkblijvend beleid - verrichtingen zonder beleidsdoelstelling**

Van 01/01/2019 tot 31/12/2025

	2020	2021	2022	2023	2024	2025
<b>Exploitatie</b>						
Uitgaven	16.295.700	16.706.397	19.637.693	21.090.434	21.437.986	21.991.899
Ontvangsten	22.375.506	21.740.298	22.451.680	23.284.694	24.048.264	24.648.932
Saldo	6.079.806	5.033.901	2.813.987	2.194.260	2.610.278	2.657.033
<b>Investerings</b>						
Uitgaven	1.969.893	2.060.150	5.832.535	1.227.784	1.302.599	455.099
Ontvangsten	169.455	97.810	102.799	82.056	39.056	39.056
Saldo	-1.800.438	-1.962.340	-5.729.736	-1.145.728	-1.263.543	-416.043
<b>Financiering</b>						
Uitgaven	2.319.321	3.841.478	1.881.060	1.830.162	1.793.006	1.737.157
Ontvangsten	11.640.998	1.297.443	667.115	667.115	432.733	432.733
Saldo	9.321.677	-2.544.035	-1.213.945	-1.163.047	-1.360.273	-1.304.424

### Actie: GBB: Verrichtingen zonder beleidsdoelstelling

Van 01/01/2019 tot 31/12/2025

	2020	2021	2022	2023	2024	2025
<b>Exploitatie</b>						
Uitgaven	0	0	0	0	0	0
Ontvangsten	3	0	0	0	0	0
Saldo	3	0	0	0	0	0
<b>Investerings</b>						
<b>Financiering</b>						

### Actie: GBB\_AANK: Gelijkblijvend beleid - Aankopen

Van 01/01/2020 tot 31/12/2025

	2020	2021	2022	2023	2024	2025
<b>Exploitatie</b>						
Uitgaven	190.754	210.694	223.750	203.250	203.750	204.250
Ontvangsten	13	1.160	0	0	0	0
Saldo	-190.741	-209.534	-223.750	-203.250	-203.750	-204.250
<b>Investerings</b>						
Uitgaven	53.292	43.274	276.569	27.000	62.000	10.000
Ontvangsten	0	1.403	0	0	0	0
Saldo	-53.292	-41.871	-276.569	-27.000	-62.000	-10.000
<b>Financiering</b>						

### Actie: GBB\_AFVAL: Gelijkblijvend beleid - Afvalbeheer

Van 01/01/2020 tot 31/12/2025

	2020	2021	2022	2023	2024	2025
<b>Exploitatie</b>						
Uitgaven	1.233.197	1.199.161	1.366.000	1.695.460	1.746.750	1.801.750
Ontvangsten	457.011	549.099	487.000	488.750	488.750	488.750
Saldo	-776.186	-650.062	-879.000	-1.206.710	-1.258.000	-1.313.000
<b>Investerings</b>						
<b>Financiering</b>						

## Actie: GBB\_ALGFIN: Gelijkblijvend beleid - Algemene Financiering

Van 01/01/2020 tot 31/12/2025

	2020	2021	2022	2023	2024	2025
<b>Exploitatie</b>						
Uitgaven	75.077	82.658	93.271	90.065	83.875	84.695
Ontvangsten	16.639.837	15.732.573	16.577.141	17.387.558	18.158.146	18.733.140
Saldo	16.564.760	15.649.915	16.483.870	17.297.493	18.074.271	18.648.445
<b>Investerings</b>						
Uitgaven	468.675	119.331	1.117	0	0	0
Ontvangsten	39.056	39.056	39.056	39.056	39.056	39.056
Saldo	-429.619	-80.275	37.939	39.056	39.056	39.056
<b>Financiering</b>						

## Actie: GBB\_BIB: Gelijkblijvend beleid - Bibliotheek

Van 01/01/2020 tot 31/12/2025

	2020	2021	2022	2023	2024	2025
<b>Exploitatie</b>						
Uitgaven	39.739	48.398	52.410	52.410	52.410	52.410
Ontvangsten	9.995	9.282	9.500	9.500	9.500	9.500
Saldo	-29.743	-39.116	-42.910	-42.910	-42.910	-42.910
<b>Investerings</b>						
<b>Financiering</b>						

## Actie: GBB\_BKO: Gelijkblijvend beleid - Buitenschoolse kinderopvang

Van 01/01/2020 tot 31/12/2025

	2020	2021	2022	2023	2024	2025
<b>Exploitatie</b>						
Uitgaven	60.846	72.751	104.600	98.100	98.600	99.100
Ontvangsten	292.768	365.219	613.200	620.400	625.400	630.400
Saldo	231.922	292.468	508.600	522.300	526.800	531.300
<b>Investerings</b>						
<b>Financiering</b>						

## Actie: GBB\_BUS: Gelijkblijvend beleid - Busvervoer

Van 01/01/2020 tot 31/12/2025

	2020	2021	2022	2023	2024	2025
<b>Exploitatie</b>						
Uitgaven	75.391	70.262	96.600	102.600	102.600	102.600
Ontvangsten	37.505	40.595	48.000	48.000	48.000	48.000
Saldo	-37.886	-29.667	-48.600	-54.600	-54.600	-54.600
<b>Investerings</b>						
<b>Financiering</b>						

## Actie: GBB\_BZ: Gelijkblijvend beleid - Burgerzaken

Van 01/01/2020 tot 31/12/2025

	2020	2021	2022	2023	2024	2025
<b>Exploitatie</b>						
Uitgaven	11.001	12.984	16.600	16.600	51.600	16.600
Ontvangsten	54.821	86.354	83.875	63.875	63.875	63.875
Saldo	43.821	73.369	67.275	47.275	12.275	47.275
<b>Investerings</b>						
Uitgaven	23.824	8.576	50.000	10.000	20.000	0
Ontvangsten	0	0	0	0	0	0
Saldo	-23.824	-8.576	-50.000	-10.000	-20.000	0
<b>Financiering</b>						

## Actie: GBB\_COM: Gelijkblijvend beleid - Communicatie

Van 01/01/2020 tot 31/12/2025

	2020	2021	2022	2023	2024	2025
<b>Exploitatie</b>						
Uitgaven	19.963	19.307	22.700	25.700	25.700	25.700
Ontvangsten	0	0	0	0	0	0
Saldo	-19.963	-19.307	-22.700	-25.700	-25.700	-25.700
<b>Investerings</b>						
<b>Financiering</b>						

## Actie: GBB\_CULT: Gelijkblijvend beleid - Cultuur

Van 01/01/2020 tot 31/12/2025

	2020	2021	2022	2023	2024	2025
<b>Exploitatie</b>						
Uitgaven	90.717	98.079	186.100	177.900	179.100	179.100
Ontvangsten	37.366	31.685	135.014	130.350	130.350	130.350
Saldo	-53.351	-66.395	-51.086	-47.550	-48.750	-48.750
<b>Investerings</b>						
<b>Financiering</b>						

## Actie: GBB\_FEEST: Gelijkblijvend beleid - Feestelijkheden

Van 01/01/2020 tot 31/12/2025

	2020	2021	2022	2023	2024	2025
<b>Exploitatie</b>						
Uitgaven	71.002	57.209	96.900	93.900	99.900	93.900
Ontvangsten	2.185	2.882	6.000	6.000	6.000	6.000
Saldo	-68.816	-54.326	-90.900	-87.900	-93.900	-87.900
<b>Investerings</b>						
<b>Financiering</b>						

## Actie: GBB\_GI: Gelijkblijvend beleid - Gemeentelijke infrastructuur

Van 01/01/2020 tot 31/12/2025

	2020	2021	2022	2023	2024	2025
<b>Exploitatie</b>						
Uitgaven	547.929	529.256	682.750	632.750	629.750	631.750
Ontvangsten	37.776	46.032	40.653	60.355	66.243	66.578
Saldo	-510.154	-483.225	-642.097	-572.395	-563.507	-565.172
<b>Investerings</b>						
Uitgaven	48.990	76.569	1.124.893	135.000	40.000	0
Ontvangsten	9.999	8.314	0	0	0	0
Saldo	-38.991	-68.255	-1.124.893	-135.000	-40.000	0
<b>Financiering</b>						

## Actie: GBB\_ICT: Gelijkblijvend beleid - ICT en Archief

Van 01/01/2020 tot 31/12/2025

	2020	2021	2022	2023	2024	2025
<b>Exploitatie</b>						
Uitgaven	413.844	425.695	530.500	533.500	571.500	594.500
Ontvangsten	0	0	0	0	0	0
Saldo	-413.844	-425.695	-530.500	-533.500	-571.500	-594.500
<b>Investerings</b>						
Uitgaven	82.330	62.922	314.548	232.500	32.500	27.500
Ontvangsten	0	47.040	0	0	0	0
Saldo	-82.330	-15.881	-314.548	-232.500	-32.500	-27.500
<b>Financiering</b>						

## Actie: GBB\_INTSOL: Gelijkblijvend beleid - internationale solidariteit

Van 01/01/2020 tot 31/12/2025

	2020	2021	2022	2023	2024	2025
<b>Exploitatie</b>						
Uitgaven	11.950	13.450	13.500	13.500	13.500	13.500
Ontvangsten	0	12.000	13.000	20.000	30.000	35.000
Saldo	-11.950	-1.450	-500	6.500	16.500	21.500
<b>Investerings</b>						
<b>Financiering</b>						

## Actie: GBB\_JEUGD: Gelijkblijvend beleid - Jeugd

Van 01/01/2020 tot 31/12/2025

	2020	2021	2022	2023	2024	2025
<b>Exploitatie</b>						
Uitgaven	75.076	93.197	103.195	108.350	108.350	108.350
Ontvangsten	22.440	33.576	30.000	30.000	30.000	30.000
Saldo	-52.636	-59.621	-73.195	-78.350	-78.350	-78.350
<b>Investerings</b>						
<b>Financiering</b>						

## Actie: GBB\_KUNSTO: Gelijkblijvend beleid - Kunstonderwijs

Van 01/01/2020 tot 31/12/2025

	2020	2021	2022	2023	2024	2025
<b>Exploitatie</b>						
Uitgaven	92.607	60.669	72.050	72.050	72.050	72.050
Ontvangsten	0	0	0	0	0	0
Saldo	-92.607	-60.669	-72.050	-72.050	-72.050	-72.050
<b>Investerings</b>						
Uitgaven	956	12.822	9.522	12.500	7.500	7.500
Ontvangsten	0	0	0	0	0	0
Saldo	-956	-12.822	-9.522	-12.500	-7.500	-7.500
<b>Financiering</b>						

## Actie: GBB\_LOKECO: Gelijkblijvend beleid - Lokale Economie

Van 01/01/2020 tot 31/12/2025

	2020	2021	2022	2023	2024	2025
<b>Exploitatie</b>						
Uitgaven	31.196	46.883	40.250	40.250	40.250	40.250
Ontvangsten	42.253	45.421	43.000	43.000	43.000	43.000
Saldo	11.057	-1.462	2.750	2.750	2.750	2.750
<b>Investerings</b>						
<b>Financiering</b>						

## Actie: GBB\_MILIEU: Gelijkblijvend beleid - Milieu

Van 01/01/2020 tot 31/12/2025

	2020	2021	2022	2023	2024	2025
<b>Exploitatie</b>						
Uitgaven	23.364	31.700	33.000	33.000	33.000	33.000
Ontvangsten	11.004	12.401	12.000	1.500	1.500	1.500
Saldo	-12.360	-19.299	-21.000	-31.500	-31.500	-31.500
<b>Investerings</b>						
<b>Financiering</b>						

## Actie: GBB\_NOODPL: Gelijkblijvend beleid - Noodplanning

Van 01/01/2020 tot 31/12/2025

	2020	2021	2022	2023	2024	2025
<b>Exploitatie</b>						
Uitgaven	0	0	500	500	500	500
Ontvangsten	0	0	0	0	0	0
Saldo	0	0	-500	-500	-500	-500
<b>Investerings</b>						
<b>Financiering</b>						

## Actie: GBB\_OND: Gelijkblijvend beleid - Basisonderwijs

Van 01/01/2020 tot 31/12/2025

	2020	2021	2022	2023	2024	2025
<b>Exploitatie</b>						
Uitgaven	899.986	1.020.139	1.083.250	1.083.250	1.083.250	1.083.250
Ontvangsten	913.965	1.005.712	1.069.000	1.069.000	1.069.000	1.069.000
Saldo	13.979	-14.427	-14.250	-14.250	-14.250	-14.250
<b>Investerings</b>						
<b>Financiering</b>						

## Actie: GBB\_P&OG: Gelijkblijvend beleid - Personeel en Organisatie Gemeente

Van 01/01/2020 tot 31/12/2025

	2020	2021	2022	2023	2024	2025
<b>Exploitatie</b>						
Uitgaven	6.778.702	7.107.884	8.177.038	9.018.370	9.320.385	9.735.430
Ontvangsten	1.115.296	1.213.212	840.225	835.775	839.125	842.500
Saldo	-5.663.406	-5.894.673	-7.336.813	-8.182.595	-8.481.260	-8.892.930
<b>Investerings</b>						
<b>Financiering</b>						

## Actie: GBB\_P&OO: Gelijkblijvend beleid - Personeel en Organisatie OCMW

Van 01/01/2020 tot 31/12/2025

	2020	2021	2022	2023	2024	2025
<b>Exploitatie</b>						
Uitgaven	1.721.623	1.690.031	1.772.172	2.056.352	2.113.500	2.167.664
Ontvangsten	468.364	438.494	407.670	452.482	452.537	452.592
Saldo	-1.253.259	-1.251.537	-1.364.502	-1.603.870	-1.660.963	-1.715.072
<b>Investerings</b>						
<b>Financiering</b>						

## Actie: GBB\_PATG: Gelijkblijvend beleid - Patrimonium Gemeente

Van 01/01/2020 tot 31/12/2025

	2020	2021	2022	2023	2024	2025
<b>Exploitatie</b>						
Uitgaven	486.458	661.342	1.347.060	1.395.600	1.201.065	1.207.300
Ontvangsten	104.010	145.487	144.080	115.835	73.850	74.700
Saldo	-382.448	-515.856	-1.202.980	-1.279.765	-1.127.215	-1.132.600
<b>Investerings</b>						
Uitgaven	326.052	1.451.770	3.796.115	610.000	930.000	220.000
Ontvangsten	110.556	3.000	49.743	43.000	0	0
Saldo	-215.496	-1.448.770	-3.746.372	-567.000	-930.000	-220.000
<b>Financiering</b>						



## Actie: GBB\_PATO: Gelijkblijvend beleid - Patrimonium OCMW

Van 01/01/2020 tot 31/12/2025

	2020	2021	2022	2023	2024	2025
<b>Exploitatie</b>						
Uitgaven	99.267	130.609	227.595	242.990	213.165	217.735
Ontvangsten	161.143	151.331	172.800	153.500	154.200	154.900
Saldo	61.875	20.723	-54.795	-89.490	-58.965	-62.835
<b>Investerings</b>						
Uitgaven	0	0	35.000	0	15.000	0
Ontvangsten	0	0	0	0	0	0
Saldo	0	0	-35.000	0	-15.000	0
<b>Financiering</b>						

## Actie: GBB\_RP: Gelijkblijvend beleid - Ruimtelijke Planning

Van 01/01/2020 tot 31/12/2025

	2020	2021	2022	2023	2024	2025
<b>Exploitatie</b>						
Uitgaven	60.996	42.304	71.100	96.100	81.525	82.450
Ontvangsten	73.774	76.364	70.000	70.000	70.000	70.000
Saldo	12.778	34.060	-1.100	-26.100	-11.525	-12.450
<b>Investerings</b>						
<b>Financiering</b>						

## Actie: GBB\_SCHLDG: Gelijkblijvend beleid - Schuld Gemeente

Van 01/01/2020 tot 31/12/2025

	2020	2021	2022	2023	2024	2025
<b>Exploitatie</b>						
Uitgaven	288.468	250.817	230.632	209.558	188.704	163.218
Ontvangsten	0	0	0	0	0	0
Saldo	-288.468	-250.817	-230.632	-209.558	-188.704	-163.218
<b>Investerings</b>						
<b>Financiering</b>						
Uitgaven	2.201.466	3.810.603	1.850.430	1.799.792	1.774.051	1.717.467
Ontvangsten	11.640.998	1.297.443	667.115	667.115	432.733	432.733
Saldo	9.439.532	-2.513.161	-1.183.315	-1.132.677	-1.341.318	-1.284.734

## Actie: GBB\_SCHLDO: Gelijkblijvend beleid - Schuld OCMW

Van 01/01/2020 tot 31/12/2025

	2020	2021	2022	2023	2024	2025
<b>Exploitatie</b>						
Uitgaven	14.158	9.641	8.395	7.152	6.110	5.360
Ontvangsten	0	0	0	0	0	0
Saldo	-14.158	-9.641	-8.395	-7.152	-6.110	-5.360
<b>Investerings</b>						
<b>Financiering</b>						
Uitgaven	117.855	30.875	30.630	30.370	18.955	19.690
Ontvangsten	0	0	0	0	0	0
Saldo	-117.855	-30.875	-30.630	-30.370	-18.955	-19.690

## Actie: GBB\_SH: Gelijkblijvend beleid - Sociaal Huis

Van 01/01/2020 tot 31/12/2025

	2020	2021	2022	2023	2024	2025
<b>Exploitatie</b>						
Uitgaven	784.698	937.266	1.072.260	980.064	969.039	969.284
Ontvangsten	1.480.222	1.664.012	1.544.222	1.574.014	1.583.988	1.594.347
Saldo	695.525	726.746	471.962	593.950	614.949	625.063
<b>Investerings</b>						
Uitgaven	0	0	0	0	0	0
Ontvangsten	9.843	-1.003	0	0	0	0
Saldo	9.843	-1.003	0	0	0	0
<b>Financiering</b>						

## Actie: GBB\_SPORT: Gelijkblijvend beleid - Sport

Van 01/01/2020 tot 31/12/2025

	2020	2021	2022	2023	2024	2025
<b>Exploitatie</b>						
Uitgaven	356.308	85.574	150.230	168.730	168.730	168.730
Ontvangsten	259.882	75.593	103.000	103.000	103.000	103.000
Saldo	-96.426	-9.981	-47.230	-65.730	-65.730	-65.730
<b>Investerings</b>						
Uitgaven	0	1.513	29.487	15.500	5.500	0
Ontvangsten	0	0	0	0	0	0
Saldo	0	-1.513	-29.487	-15.500	-5.500	0
<b>Financiering</b>						

## Actie: GBB\_TOELAE: Gelijkblijvend beleid - Toelagen andere entiteiten

Van 01/01/2020 tot 31/12/2025

	2020	2021	2022	2023	2024	2025
<b>Exploitatie</b>						
Uitgaven	1.660.938	1.636.735	1.698.175	1.772.753	1.907.288	1.962.473
Ontvangsten	153.631	0	0	0	0	0
Saldo	-1.507.307	-1.636.735	-1.698.175	-1.772.753	-1.907.288	-1.962.473
<b>Investerings</b>						
Uitgaven	85.774	283.374	185.284	185.284	190.099	190.099
Ontvangsten	0	0	0	0	0	0
Saldo	-85.774	-283.374	-185.284	-185.284	-190.099	-190.099
<b>Financiering</b>						

## Actie: GBB\_TOER: Gelijkblijvend beleid - Toerisme

Van 01/01/2020 tot 31/12/2025

	2020	2021	2022	2023	2024	2025
<b>Exploitatie</b>						
Uitgaven	7.986	6.681	11.445	10.945	10.445	10.445
Ontvangsten	242	1.817	2.300	1.800	1.800	1.800
Saldo	-7.744	-4.864	-9.145	-9.145	-8.645	-8.645
<b>Investerings</b>						
Uitgaven	880.000	0	10.000	0	0	0
Ontvangsten	0	0	14.000	0	0	0
Saldo	-880.000	0	4.000	0	0	0
<b>Financiering</b>						

Actie: GBB\_VERZEK: Gelijkblijvend beleid - Verzekeringen

Van 01/01/2020 tot 31/12/2025

	2020	2021	2022	2023	2024	2025
Exploitatie						
Uitgaven	72.461	55.022	53.665	58.685	61.595	64.555
Ontvangsten	0	0	0	0	0	0
Saldo	-72.461	-55.022	-53.665	-58.685	-61.595	-64.555
Investerings						
Financiering						

Actie: GBB\_WONEN: Gelijkblijvend beleid - Wonen

Van 01/01/2020 tot 31/12/2025

**Actieplan: GBR-VBJ: Gecumuleerde budgettaire resultaat vorig boekjaar**

Van 01/01/2019 tot 31/12/2025

Actie: GBR-VBJ: Gecumuleerde budgettaire resultaat vorig boekjaar

Van 01/01/2019 tot 31/12/2025

# Meerjarenplanaanpassing 3 2020-2025- 'Anzegem morgen' : Overzicht Beleidsdoelstellingen-Actieplannen-Acties

Hieronder worden de vooropgestelde beleidsdoelstellingen-actieplannen-acties weergegeven met hun volledige omschrijving. In de strategische nota is het aantal tekens dat voorzien is om een beleidsdoelstelling-actieplan-actie uit te schrijven beperkt. Hierdoor werden er een aantal noodgedwongen verkort om ze te kunnen opnemen.

## Doelstellingenstructuur

Beleids- doelstelling	Actieplan	Acties
		<p>1. Anzegem zorgt voor zijn mensen en maakt via participatie en samenwerking werk van een gelukkige, solidaire, inclusieve samenleving waar iedereen een plaats, een rol en een verantwoordelijkheid heeft</p> <p>1.1. Anzegem maken we samen via inspraak en participatie</p> <p style="padding-left: 20px;">1.1.1 Vergroten toegankelijkheid gemeente- en OCMW-raad</p> <p style="padding-left: 20px;">1.1.2 Kansen geven aan dorps- en buurtinspraak</p> <p>1.2. Anzegem werkt samen buiten de gemeentegrenzen én respecteert ieders eigenheid</p> <p style="padding-left: 20px;">1.2.1 Uitbouwen en ondersteunen stedenband Pèrèrè</p> <p style="padding-left: 20px;">1.2.2 Actief beleid rond gendergelijkheid, racisme en discriminatie</p> <p style="padding-left: 20px;">1.2.3 Initiatieven rond integratie en inburgering</p> <p style="padding-left: 20px;">1.2.4 Aanpak opvang en ondersteuning Oekraïense oorlogsvluchtelingen</p> <p>1.3. Anzegem is een plaats waar mensen gelukkig en gezond kunnen wonen, leven, leren, spelen en werken</p> <p style="padding-left: 20px;">1.3.1 Groen, aangename dorpskernen</p> <p style="padding-left: 20px;">1.3.2 Uitbreiden en verbeteren gemeentelijk aanbod van sportinfrastructuur</p> <p style="padding-left: 20px;">1.3.3 Zwembad uitbouwen op maat van Anzegem</p> <p style="padding-left: 20px;">1.3.4 Aanvullend aanbod voor de jeugd</p> <p style="padding-left: 20px;">1.3.5 Verenigingen beschikken over aangepaste veilige infrastructuur</p> <p style="padding-left: 20px;">1.3.6 Vrijetijdsdiensten zijn modern en voor iedereen toegankelijk</p> <p style="padding-left: 20px;">1.3.7 Uitbouw van een beheersbare en kwalitatieve buitenschoolse kinderopvang</p> <p style="padding-left: 20px;">1.3.8 Onderzoeken herorganiseren en optimaliseren gemeentelijk onderwijslandschap in het belang van het schoolgaande kind waarbij voor wat de scholengemeenschap betreft maximale netoverschrijdende samenwerkingen wordt nagestreeft</p> <p style="padding-left: 20px;">1.3.9 Uitbouw van lokale toeristische troeven</p> <p style="padding-left: 20px;">1.3.10 Inzet op gezondheid (opmaak en uitrollen van een actieplan)</p> <p style="padding-left: 20px;">1.3.11 Aanpak van de coronacrisis</p> <p>1.4. Anzegemnaren worden goed opgevangen en begeleid in moeilijke situaties</p> <p style="padding-left: 20px;">1.4.1 Halt aan armoede (opmaak en uitrollen van een actieplan)</p> <p style="padding-left: 20px;">1.4.2 Inzet op zorg</p> <p style="padding-left: 20px;">1.4.3 Aanbod van crisishuisvesting voor Anzegemnaren in nood</p> <p style="padding-left: 20px;">1.4.4 Er wordt samengewerkt met W13 voor het realiseren van de functies van het Geïntegreerd Breed Onthaal</p>
		<p>2. Anzegem gaat zorgzaam en duurzaam om met zijn ruimte en zet volop in op leefbare, veilige en nette dorpen waar het goed is om te wonen en te werken</p> <p>2.1 De Anzegemnaar is veilig onderweg en kan kiezen voor duurzame alternatieven</p> <p style="padding-left: 20px;">2.1.1 Herziening mobiliteitsplan</p> <p style="padding-left: 20px;">2.1.2 Investeren in degelijke gemeentelijke verkeersinfrastructuur</p> <p style="padding-left: 20px;">2.1.3 Anzegem: fietsparadijs</p> <p style="padding-left: 20px;">2.1.4 Leerlingen worden gestimuleerd zich op een zachte manier veilig naar school te begeven</p> <p style="padding-left: 20px;">2.1.5 Anzegems openbaar vervoer</p> <p>2.2. Ondernemend Anzegem - Ondernemen in Anzegem krijgt kansen en ruimte</p> <p style="padding-left: 20px;">2.2.1 Uitbouw van de lokale economie</p> <p style="padding-left: 20px;">2.2.2 Inzetten op lokale landbouw</p> <p>2.3. Ruimtelijk plannen voor de toekomst</p> <p style="padding-left: 20px;">2.3.1 Opmaak van een Ruimtelijk Structuurplan Anzegem met aandacht voor leefbaarheid in de dorpen</p> <p style="padding-left: 20px;">2.3.2 Aanpak leegstand en stimuleren renovatie panden</p> <p style="padding-left: 20px;">2.3.3 Vastleggen woonuitbreidingsgebieden</p> <p>2.4. Opmaak van een patrimoniumplan</p> <p style="padding-left: 20px;">2.4.1 Opmaak visienota voor alle patrimonium incl. nieuw dienstencentrum met aandacht voor duurzaamheid, zuinigheid en toegankelijkheid</p> <p style="padding-left: 20px;">2.4.2 Uitrol patrimoniumplan</p> <p>2.5. Anzegem zet in op klimaat</p> <p style="padding-left: 20px;">2.5.1 Uitrol Burgemeestersconvenant en bijhorende acties</p> <p style="padding-left: 20px;">2.5.2 Openbare verlichting op led</p> <p style="padding-left: 20px;">2.5.3 Inzet op een afvalarme gemeente</p> <p style="padding-left: 20px;">2.5.4 Natuur- en bosontwikkeling</p> <p style="padding-left: 20px;">2.5.5 Lokale energieproductie en -besparing</p>

Beleidsdoelstelling	Actieplan	Acties
	2.6. Anzegem zet in op dierenwelzijn	2.6.1 Oprichten van een dierenwelzijnscommissie 2.6.2 Inrichten van een hondenweide 2.6.3 Biodiversiteit: het welzijn van onze inheemse fauna
3.	Anzegem zet in op een herkenbare, performante, moderne, centrale en klantvriendelijke dienstverlening met aandacht voor nabijheid in de dorpskernen en voert een gezond financieel beleid  3.1. Opmaak en uitrol van een ICT-masterplan  3.2. Uitwerken van een digitaal en persoonlijk dienstverleningsconcept  3.3. Personeelsbeheer (Interne Organisatie)  3.4. Onderzoek op vlak van financiële opportuniteiten door oprichting Autonoom Gemeentebedrijf (AGB)  3.5. Anzegem zet zich op vlak van communicatie herkenbaar en vernieuwend op de kaart	3.1.1 Investeren in IT: aankoop aangepaste en compatibele software om de administratieve last te verlichten 3.1.2 De mandatarissen mee in het digitaal verhaal 3.1.3 Informatiebeheer : digitale en papieren archivering  3.2.1 Uitbouw van een klantvriendelijk, performant onthaal zowel digitaal als persoonlijk in het nieuw dienstencentrum 3.2.2 Creëren mogelijkheden om de dienstverlening dichtbij de minder mobiele burger te brengen 3.2.3 Klusjesdienst: rap en rein (mobiele ploeg om kleine herstellingen uit te voeren)  3.3.1 Uitbouw van draagkrachtige diensten om uitdagingen het hoofd te bieden, op vlak van capaciteit en competenties 3.3.2 Uitbouw van een performant organogram met aandacht voor deskundigheid, leidinggevende en organisatorische capaciteiten en ook met oog op duurzaamheid en samenwerking over de clusters en cellen heen 3.3.3 Opmaak personeelsformatie in functie van vergevorderde centralisatie  3.4.1 Onderzoek mogelijkheden en aanstellen van een externe consultancy in het kader van de oprichting van een AGB 3.4.2 Indien onderzoek positief: Uitrol en oprichting AGB  3.5.1 Onderzoek vernieuwen huisstijl ifv centralisatie 3.5.2 Uitrol nieuwe huisstijl en communicatiemiddelen

## OVERZICHT BELEIDSDOMEINEN, BELEIDSVELDEN EN BELEIDSITEMS MEERJARENPLANAANPASSING 3 2020-2025

Beleidsdomein	Beleidsdomein -omschrijving	Beleidsveld	Beleidsveld - omschrijving	Beleidsitem	Beleidsitem - omschrijving
00	Algemene financiering	0010	Algemene overdrachten tussen verschillende bestuurlijke niveaus	0010-00	Algemene overdrachten tussen verschillende bestuurlijke niveaus
		0020	Fiscale aangelegenheden	0020-00	Fiscale aangelegenheden
		0030	Financiële aangelegenheden	0030-00	Financiële aangelegenheden
		0040	Transacties in verband met de openbare schuld	0040-00	Transacties ivm de openbare schuld
		0050	Patrimonium zonder maatschappelijk doel	0050-00	Patrimonium zonder maatschappelijk doel
01	Mens	0130	Administratieve dienstverlening	0130-00	Dienst Burgerzaken
		0160	Hulp aan het buitenland	0160-00	Internationale solidariteit
		0480	Bestuurlijke preventie (incl. GAS)	0480-00	Bestuurlijke preventie (incl. GAS)
		0490	Overige elementen van openbare orde en veiligheid	0490-00	Overige elementen van openbare orde en veiligheid
		0703	Openbare bibliotheken	0703-00	Bibliotheken
		0705	Gemeenschapscentrum	0705-00	Gemeenschapscentrum - algemeen
		0705	Gemeenschapscentrum	0705-01	Uitleendienst
		0705	Gemeenschapscentrum	0705-30	Cultuuraanbod
		0710	Feesten en plechtigheden	0710-00	Feesten en plechtigheden
		0720	Monumentenzorg	0720-00	Monumentenzorg
		0740	Sportsector- en verenigingsondersteuning	0740-00	Sportsector en-verenigingsondersteuning
		0741	Sportpromotie en -evenementen	0741-00	Sportpromotie en -evenementen - werking dienst
		0742	Sportinfrastructuur	0742-00	Zwembad
		0742	Sportinfrastructuur	0742-01	Sporthallen
		0742	Sportinfrastructuur	0742-02	Sportterreinen en hun accommodatie
		0750	Jeugdsector- en verenigingsondersteuning	0750-00	Jeugdsector en -verenigingsondersteuning
		0751	Gemeentelijke dienstverlening gericht op kinderen & jongeren	0751-00	Jeugd - werking dienst
		0752	Infrastructuur en faciliteiten ten behoeve van kinderen en jongeren	0752-00	Jeugd - Infrastructuur en faciliteiten t.b.v. kinderen en jongeren
		0800	Gewoon basisonderwijs	0800-00	Gewoon basisonderwijs
		0820	Deeltijds kunstonderwijs	0820-00	Deeltijds kunstonderwijs
		0900	Sociale bijstand	0900-00	Sociale Dienst
		0902	Integratie van personen met vreemde herkomst	0902-00	Integratie van personen met een vreemde herkomst
		0903	Lokale opvanginitiatieven voor asielzoekers	0903-01	LOI Complex Lieven Bauwensstraat
		0903	Lokale opvanginitiatieven voor asielzoekers	0903-02	LOI Klijtberg
		0904	Activering van tewerkstelling	0904-00	Activering van tewerkstelling
		0905	Dienst voor juridische informatie en advies	0905-00	Dienst voor juridische informatie en advies
		0909	Overige verrichtingen inzake sociaal beleid	0909-00	Sociaal Huis - niet-verdeelde ontvangsten en uitgaven
		0930	Sociale huisvesting	0930-00	Sociale huisvesting
		0943	Gezins hulp	0943-00	Gezins hulp
		0943	Gezins hulp	0943-01	Kledijwinkel
		0945	Kinderopvang	0945-00	Kinderopvang
		0946	Thuisbezorgde maaltijden	0946-00	Thuisbezorgde maaltijden
		0947	Klusjesdienst	0947-00	Klusjesdienst
0948	Poetsdienst	0948-01	Reguliere poetsdienst		
0948	Poetsdienst	0948-02	Poetsdienst via dienstencheques		
0950	Ouderenwoningen	0950-00	Ouderenwoningen		
0951	Dienstencentra	0951-00	Lokaal Dienstencentrum		

Beleidsdomein	Beleidsdomein -omschrijving	Beleidsveld	Beleidsveld - omschrijving	Beleidsitem	Beleidsitem - omschrijving
01	Mens	0952	Assistentiewoningen	0952-00	Assistentiewoningen
		0959	Overige verrichtingen betreffende ouderen	0959-00	Overige verrichtingen betreffende ouderen
		0959	Overige verrichtingen betreffende ouderen	0959-01	ANNAH
		0983	Andere verpleeg- en verzorgingsinrichtingen (triagecentrum)	0983-00	Andere verpleeg- en verzorgingsinrichtingen (triagecentrum)
		0990	Begraafplaatsen	0990-00	Begraafplaatsen
02	Ruimte	0200	Wegen	0200-00	Dienst Gemeent. Infrastructuur-niet-verdeelde ontvangsten/uitgaven
		0200	Wegen	0200-01	Wegen - technische dienst
		0300	Ophalen en verwerken van huishoudelijk afval	0300-00	Ophalen en verwerken van huishoudelijk afval
		0309	Overig afval- en materialenbeheer	0309-00	Overig afvalbeheer (o.m. containerpark)
		0319	Overig waterbeheer	0319-00	Overig waterbeheer - onbevaarbare waterlopen
		0329	Overige vermindering van milieuverontreiniging	0329-00	Overige vermindering van milieuverontreiniging - algemeen
		0340	Aankoop, inrichting en beheer van natuur, groen en bos	0340-00	Aankoop, inrichting en beheer natuur, groen en bos
		0341	Erosiebestrijding	0341-00	Erosiebestrijding
		0349	Overige bescherming van biodiversiteit, landschappen en bodem	0349-00	Overige bescherming van biodiversiteit, landschappen en bodem
		0350	Klimaat en energie	0350-00	Klimaat en energie
		0380	Participatie en sensibilisatie	0380-00	Participatie en sensibilisatie natuur- en milieubeheer
		0390	Overige milieubescherming	0390-00	Overige milieubescherming
		0470	Dierenbescherming	0470-00	Dierenwelzijn
		0500	Handel en middenstand	0500-00	Handel en middenstand
		0521	Toerisme - Sectorondersteuning	0521-00	Toerisme
		0600	Ruimtelijke planning	0600-00	Ruimtelijke planning
		0640	Elektriciteitsvoorziening	0640-00	Elektriciteitsvoorziening
		0650	Gasvoorziening	0650-00	Gasvoorziening
0670	Straatverlichting	0670-00	Straatverlichting		
0680	Groene ruimte	0680-00	Groene ruimte		
0984	Ontsmetting en openbare reiniging	0984-00	Ontsmetting en openbare reiniging-algemeen		
03	Algemene ondersteuning	0100	Politieke organen	0100-00	Politieke organen
		0110	Secretariaat	0110-00	Secretariaat
		0111	Fiscale en financiële diensten	0111-00	Dienst Financiën
		0112	Personeelsdienst en vorming	0112-00	Dienst Personeel en Organisatie
		0119	Overige algemene diensten	0119-01	Dienst ICT-Archief
		0119	Overige algemene diensten	0119-02	Dienst Communicatie, informatie en klachtenbehandeling
		0119	Overige algemene diensten	0119-10	Dienst van de Gebouwen
		0119	Overige algemene diensten	0119-80	Busvervoer
0119	Overige algemene diensten	0119-90	Overige algemene diensten - niet verdeelde ontvangsten en uitgaven		
04	Andere besturen	0400	Politiediensten	0400-00	Politie
		0410	Brandweer	0410-00	Brandweer
		0420	Dienst 100	0420-00	Dienst 100
		0790	Erediensten	0790-00	Erediensten

## LIJST TOEGESTANE WERKINGS- EN INVESTERINGSSUBSIDIES MJPA3 - 2020-2025

Beleids- item	Beleidsitem omschrijving	Algemene rekening	Algemene rekening omschrijving	Begunstigde/soort toelage	2020	2021	2022	2023	2024	2025	Totaal
0160-00	Internationale solidariteit	6490020	Werkingsubsidies - verenigingen	Noodhulp, financiering duurzame band	7.450	7.450	7.500	7.500	7.500	7.500	<b>44.900</b>
0160-00	Internationale solidariteit	6490040	Werkingsubsidies - adviesorganen	Wereldraad	6.000	6.000	6.000	6.000	6.000	6.000	<b>36.000</b>
0300-00	Ophalen/verwerken van huishoudelijk afval	6490050	Werkingsubsidies - andere overheden	IMOG	616.975	650.367	653.000	733.710	770.000	810.000	<b>4.234.052</b>
0329-00	Overige vermindering van milieuverontreiniging - algemeen	6490010	Werkingsubsidies - huishoudens	Milieugerelateerde subsidies	349	770	1.000	1.000	1.000	1.000	<b>5.119</b>
0380-00	Participatie en sensibilisatie natuur- en milieubeheer	6490040	Werkingsubsidies - adviesorganen	Toelage Mina-raad	1.000	1.000	1.000	1.000	1.000	1.000	<b>6.000</b>
0390-00	Overige milieubescherming	6490010	Werkingsubsidies - huishoudens	Subsidies zwaluwnesten, knotwilgen, groendaken, landschaps-bedrijfsplan, poelen, biodiversiteitsacties, toelagen groenbemers landbouwers, buiten gebruik stellen stookolietank	9.961	10.088	12.000	12.000	12.000	12.000	<b>68.049</b>
0400-00	Politie	6490050	Werkingsubsidies - andere overheden	Politiezone MIRA	1.201.156	1.261.214	1.299.050	1.338.022	1.378.163	1.419.508	<b>7.897.113</b>
0410-00	Brandweer	6490050	Werkingsubsidies - andere overheden	Hulpverleningszone Fluvia	316.185	267.674	335.445	351.495	379.125	392.965	<b>2.042.889</b>
0500-00	Handel en middenstand	6490020	Werkingsubsidies - verenigingen	Subsidies initiatieven lokale economie en middenstand, bijdrage Sinergiek	500	0	1.000	1.000	1.000	1.000	<b>4.500</b>
0500-00	Handel en middenstand	6490040	Werkingsubsidies - adviesorganen	Werkgroep Lokale Economie	0	0	1.000	1.000	1.000	1.000	<b>4.000</b>
0500-00	Handel en middenstand	6490060	Werkingsubsidies - zelfstandigen	Starterspremie zelfstandigen	0	0	6.000	6.000	6.000	6.000	<b>24.000</b>
0521-00	Toerisme	6490050	Werkingsubsidies - andere overheden	Westtoer	5.135	5.186	5.445	5.445	5.445	5.445	<b>32.101</b>
0600-00	Ruimtelijke planning	6490050	Werkingsubsidies - andere overheden	Leiedal	59.473	40.260	68.000	93.000	78.425	79.350	<b>418.508</b>
0705-30	Culturaanbod	6490040	Werkingsubsidies - adviesorganen	Cultuurraad	22.450	22.450	22.500	22.500	22.500	22.500	<b>134.900</b>
0705-30	Culturaanbod	6490040	Werkingsubsidies - adviesorganen	Coronasubsidie Vlaams noodfonds voor cultuur, jeugd en sport	168.184						<b>168.184</b>
0705-30	Culturaanbod	6490050	Werkingsubsidies - andere overheden	Overleg Cultuur Kortrijk / Zuidwest	9.602	9.644	15.000	15.000	15.000	15.000	<b>79.247</b>
0710-00	Feesten en plechtigheden	6490020	Werkingsubsidies - verenigingen	Toelagen diverse initiatieven	4.205	5.673	18.400	18.400	18.400	18.400	<b>83.478</b>
0740-00	Sportsector en-verenigingsondersteuning	6490020	Werkingsubsidies - verenigingen	Toelage sportverenigingen (met eigen infrastructuur), impuls subsidie, structurele bijdrage wiel- en voetbalclubs, eenmalige bijdrage BK Wielrennen	108.900	30.800	57.150	75.650	75.650	75.650	<b>423.800</b>
0740-00	Sportsector en-verenigingsondersteuning	6490040	Werkingsubsidies - adviesorganen	Sportraad	7.000	7.000	7.000	7.000	7.000	7.000	<b>42.000</b>
0741-00	Sportpromotie en -evenementen	6495000	Prijssubsidies	Prijssubsidies uitbating zwembad	447	626	1.300	1.300	1.300	1.300	<b>6.273</b>
0742-00	Zwembad	6496000	Werkingsubsidies - andere overheden	Deelname in de kosten zwembad Farys	232.046	250.500	337.700	356.900	377.950	393.700	<b>1.948.796</b>
0750-00	Jeugdsector en -verenigingsondersteuning	6490020	Werkingsubsidies - verenigingen	Tussenkomst containerpark vr jeugdverenigingen	0	0	750	750	750	750	<b>3.000</b>
0750-00	Jeugdsector en -verenigingsondersteuning	6490040	Werkingsubsidies - adviesorganen	Jeugdraad	39.100	39.100	39.100	39.100	39.100	39.100	<b>234.600</b>
0790-00	Erediensten	6490050	Werkingsubsidies - andere overheden	Toelage kerkfabrieken	143.597	107.848	63.680	83.236	150.000	150.000	<b>698.361</b>
0800-00	Gewoon basisonderwijs	6490020	Werkingsubsidies - verenigingen	Scholen - sociale voordelen	35.000	53.200	55.000	55.000	55.000	55.000	<b>308.200</b>
0820-00	Deeltijds kunstonderwijs	6490050	Werkingsubsidies - andere overheden	Kunstonderwijs	92.379	60.612	71.000	71.000	71.000	71.000	<b>436.991</b>
0900-00	Sociale dienst	6490010	Werkingsubsidies - huishoudens	Aanwending coronasubsidie armoedebestrijding							<b>0</b>
0909-00	Sociaal Huis - niet-verdeelde ontvangsten en uitgaven	6490010	Werkingsubsidies - huishoudens	Korting op gemeentelijke activiteiten door gebruik 'vrijtijdspas'	1.469	1.856	22.500	25.000	25.000	25.000	<b>100.826</b>
0909-00	Sociaal Huis - niet-verdeelde ontvangsten en uitgaven	6490020	Werkingsubsidies - verenigingen	Korting op gemeentelijke activiteiten door gebruik 'vrijtijdspas'	0	0	2.500	3.750	5.000	5.000	<b>16.250</b>
0943-00	Gezins hulp	6490010	Werkingsubsidies - huishoudens	Toelage aan 'grote gezinnen' (Anzegembonnen) - toelage aan personen met medische problemen (huisvuilzakken)			15.000	15.000	15.000	15.000	<b>60.000</b>



Beleids- item	Beleidsitem omschrijving	Algemene rekening	Algemene rekening omschrijving	Begunstigde/soort toelage	2020	2021	2022	2023	2024	2025	Totaal
0943-00	Gezinshulp	6490011	Gezinstoelage	Gezinstoelage	51.142	49.536	50.000	50.000	50.000	50.000	300.678
0943-00	Gezinshulp	6490012	Palliatieve toelage	Palliatieve toelage	2.750	2.250	5.000	5.000	5.000	5.000	25.000
0943-00	Gezinshulp	6490013	Zorgtoelage - basis	Zorgtoelage - basis	138.063	95.934	100.000	100.000	100.000	100.000	633.997
0943-00	Gezinshulp	6490014	Zorgtoelage+	Zorgtoelage+	35.692	70.000	75.000	75.000	75.000	75.000	405.692
0943-00	Gezinshulp	6490020	Werkingsubsidies - verenigingen	Toelagen ouderraden	12.108	0	0	0	0	0	12.108
0943-00	Gezinshulp	6490040	Werkingsubsidies - adviesorganen	Gezins- en Welzijnsraad	10.000	10.000	10.000	10.000	10.000	10.000	60.000
0945-00	Kinderopvang	6490030	Werkingsubsidies - bedrijven en instellingen	Tussenkomst scholen BKO	24.130	22.258	35.000	35.000	35.000	35.000	186.388
0945-00	Kinderopvang	6490040	Werkingsubsidies - adviesorganen	LOKA	2.500	2.500	3.000	3.000	3.000	3.000	17.000
0959-00	Overige verrichtingen betreffende ouderen	6490040	Werkingsubsidies - adviesorganen	Seniorenraad	29.500	31.500	31.500	31.500	31.500	31.500	187.000
<b>Werkingsubsidies</b>					<b>3.394.448</b>	<b>3.123.296</b>	<b>3.434.520</b>	<b>3.656.258</b>	<b>3.834.808</b>	<b>3.946.668</b>	<b>21.389.998</b>
0400-00	Politie	6640000	Toegestane investeringssubsidies	Investeringsstoelage MIRA	42.439	42.439	42.439	42.439	42.439	42.439	254.634
0410-00	Brandweer	6640000	Toegestane investeringssubsidies	Investeringsstoelage en herkazenerings-toelage Fluvia	43.335	235.935	142.845	142.845	147.660	147.660	860.280
0420-00	Dienst 100	6640000	Toegestane investeringssubsidies	Investeringsstoelage ziekenwagen Rode Kruis Waregem-Anzegem		5.000					5.000
0720-00	Monumentenzorg	6640000	Toegestane investeringssubsidies	Restauratiesubsidie Landergemolen			35.000				35.000
0742-02	Sportterreinen en hun accommodaties	6640000	Toegestane investeringssubsidies	Investeringsstoelage kunstgras SV Anzegem	12.500	12.500	12.500	12.500	12.500	12.500	75.000
0742-02	Sportterreinen en hun accommodaties	6640000	Toegestane investeringssubsidies	Investeringsstoelage relighting veld 2 SV Anzegem		23.000					23.000
0742-02	Sportterreinen en hun accommodaties	6640000	Toegestane investeringssubsidies	Investeringsstoelage padelsterreinen met verlichting tennisclub Vichte	0	38.000	17.000				55.000
0742-02	Sportterreinen en hun accommodaties	6640000	Toegestane investeringssubsidies	Investeringsstoelage padelsterreinen tennisclub TC Anzegem	0		33.000	27.500	9.500		70.000
0742-02	Sportterreinen en hun accommodaties	6640000	Toegestane investeringssubsidies	Investeringsstoelage bouw kleedkamers en kantine voetbalclub Blauwe Haring	20.000		4.000				24.000
0752-00	Jeugdinfrastructuur	6640000	Toegestane investeringssubsidies	Investeringsubsidie Uitvoering Speelruimteplan te betalen aan Ouderraad Verrekijkers afdeling Grijsloke (fietsparcours)		1.500					1.500
<b>Investeringsubsidies</b>					<b>118.274</b>	<b>358.374</b>	<b>286.784</b>	<b>225.284</b>	<b>212.099</b>	<b>202.599</b>	<b>1.403.414</b>

## OVERZICHT VAN DE VERBONDEN ENTITEITEN - MJPA3 2020 -2025

### Gemeente Anzegem

#### Financiële Vaste Activa

Naam	Boekwaarde
Belangen in IMOG	605.198,27
Belangen in Elk Zijn Huis (nv)	161,13
Belangen in Wonen Regio Kortrijk (Sociale huisvestingsmaatschappij)	992,00
Belangen in Mijn Huis (Sociale huisvestingsmaatschappij)	500,00
Belangen in Eigen Haard (Sociale huisvestingsmaatschappij)	31,00
Belangen in Leiedal	125.872,18
Belangen in de Watergroep-drinkwateractiviteit	2.536.995,34
Belangen in De Watergroep - RioP - preferente aandelen	3.302.418,48
Belangen in De Watergroep - RioP - gewone aandelen	25,00
Belangen in Gaselwest - Fluvius - Aandelen Openbare Verlichting (OV)	390.562,82
Belangen in Gaselwest - Electriciteit - aandelen Ae	7.006.427,67
Belangen in Gaselwest - Gas - aandelen Ag	840.502,03
Belangen in Psilon (intergem vereniging voor crematoriumbeheer)	69.400,00
Belangen in Farys - Divisie Secundaire diensten - Sk-aandelen	1.675,00
Belangen in Gaselwest - Warmte - aandelen Aw	-13.716,04
Belangen in Farys TMVS dienstverlenende vereniging - A-aandelen	500,00
Belangen in Farys - Divisie Secundaire diensten - S-aandelen	180.000,00
Belangen in Gaselwest - Publigas - Aandelen Apg (ex-FIGGA)	64.257,47
Belangen in Gaselwest - Publi-T - Aandelen Apt (ex-FIGGA)	871.014,33
Belangen in Gaselwest - Telenet - Aandelen Ate (ex-FIGGA)	25,00
Belangen in Zefier - Aandelen A' (ex-FIGGA)	10.225,00
Belangen in Zefier - Aandelen H' (ex-FIGGA)	44.900,00
Belangen in EthiasCo	34.411,60
Belangen in Gaselwest - Niet gereguleerd - Andere activiteiten zonder kapitaal	176.397,24
Belangen in Poolstok	892,44
Belangen in De Lijn	7.937,51
<b>Totaal netto-boekwaarde</b>	<b>16.257.605,47</b>

#### Overige verbonden entiteiten

Kerkfabriek Sint-Jan Baptist en Eligius
Kerkfabriek Sint-Petrus
Kerkfabriek Sint-Stefanus en Theodoricus
Kerkfabriek Sint-Antonius Abt
Kerkfabriek Sint-Arnoldus
Kerkfabriek Sint-Mattheus
Kerkfabriek Sint-Theresia van het Kind Jezus
Politiezone Mira
Hulpverleningszone Fluvia
Cultuur Zuidwest

### OCMW Anzegem

#### Financiële Vaste Activa

Naam	Boekwaarde
Belangen in EthiasCo	17.205,80
Belangen in Poolstok	223,11
<b>Totaal netto-boekwaarde</b>	<b>17.428,91</b>

#### Overige verbonden entiteiten

W13
Regionaal Sociaal Verhuurkantoor Waregem
Schuldbemiddeling Zuid-West-Vlaanderen
Logo Leieland
DYZO

## OVERZICHT VAN DE PERSONEELSINZET MEERJARENPLANAANPASSING 3 2020-2025

Organieke formatie		GEMEENTE	
Functie	Niveau	Statuut	Aantal VTE
<b>DECRETALE GRADEN</b>			
Algemeen Directeur	DG	vastbenoemd	1
Financieel Directeur	DG	vastbenoemd	1
<b>FINANCIEN</b>			
Boekhouder	B4-5	vastbenoemd	1
Deskundige centrale aankoop	B1-3	vastbenoemd	1
Administratief medewerker	C1-3	contractueel	0,4
<b>INTERNE ONDERSTEUNING</b>			
Clusterhoofd	A1-3	vastbenoemd	1
Coördinator dienstverlening, communicatie en informatiebeheer	B4-5	vastbenoemd	1
Archiefverantwoordelijke	B1-3	contractueel	1
GIS-medewerker	B1-3	contractueel	0,25
ICT- en GIS-deskundige	B1-3	statutair	1
Coördinator ICT en GIS	A1-3/B4-5	contractueel	0,75
Deskundige personeelszaken en informatieveiligheid	B1-3	vastbenoemd	1
Deskundige personeelszaken	B1-3	vastbenoemd	0,5
Administratief medewerker	C1-3	contractueel	2
Coördinator busvervoer	C1-3	contractueel	0,3
Buschauffeur	D1-3	contractueel	1,2
<b>SOCIAAL HUIS - BURGER EN DIENSTVERLENING, ZORG EN WELZIJN</b>			
Coördinator zorg en welzijn	B4-5	vastbenoemd	1
Stafmedewerker zorg en welzijn	B1-3	vastbenoemd	2
Coördinator burger en dienstverlening	B1-3	vastbenoemd	1
Administratief medewerker	C1-3	vastbenoemd	2,5
Administratief medewerker	C1-3	contractueel	2,8
<b>VRIJE TIJD</b>			
Clusterhoofd	A1-3	vastbenoemd	1
Bibliothecaris	B4-5	vastbenoemd	1
Sportfunctionaris	B1-3	vastbenoemd	1
Coördinator BKO	B1-3	vastbenoemd	2
Jeugdconsulent	B1-3	contractueel	1
Stafmedewerker Vrije Tijd	B1-3	contractueel	5,3
Assistent-dienstleider bibliotheek	B1-3	contractueel	1,5

Functie	Niveau	Statuut	Aantal VTE
Animator vrije tijd	C1-3	contractueel	1
Bibliotheekassistent	C1-3	contractueel	1
Boekverzorger	E1-3	contractueel	0,25
Administratief medewerker Vrije Tijd	C1-3	contractueel	0,8
Begeleid(st)er bko	D1-3	contractueel	13
Logistiek medewerker	D1-3	contractueel	0,5
<b>INFRASTRUCTUUR</b>			
Clusterhoofd	A1-3	vastbenoemd	1
Coördinator	B1-3	contractueel	1
Projectcoördinator en preventieadviseur	B4-5	contractueel	1
Coördinator administratie infrastructuur	B4-5	vastbenoemd	1
Werkleider	C4-5	vastbenoemd	1
Mobiliteitsdeskundige	B1-3	contractueel	0,5
Ploegbaas Groendienst	D4-5	vastbenoemd	1
Elektricien BA5/hoofdtechnieker culturele infrastructuur	C1-3	contractueel	1
Technicus-specialist wegenis en riolering	D4	vastbenoemd	1
Technicus-specialist mechanica	D4	vastbenoemd	1
Technicus-specialist culturele infrastructuur en uitleendienst	D4	vastbenoemd	1
Technicus-specialist begraafplaatsen en bestrijding ongedierte	D4	vastbenoemd	1
Technicus-specialist evenementen en signalisatie	D4	vastbenoemd	1
Specialist logistieke ondersteuning	D4	vastbenoemd	1
Technisch assistent in volgende ploegen: groen, begraafplaatsen, onderhoud voetwegen en ongediertebestrijding, openbare werken en patrimonium, garage en mechaniek, uitleen en technieken culturele infrastructuur	D1-3	contractueel	20
Technisch assistent (technicus hydranten)	D1-3	contractueel	1
Administratief medewerker	C1-3	contractueel	1
Schoonmaker	E1-3	contractueel	8
<b>OMGEVING EN NOODPLANNING</b>			
Clusterhoofd (tevens omgevingsambtenaar ruimtelijke ordening)	A1-3	vastbenoemd	1
Omgevingsdeskundige	A1-3	vastbenoemd	1
Omgevingsdeskundige (waarvan 1 omgevingsambtenaar milieu)	B1-3	contractueel	3
Omgevingsdeskundige	B1-3	vastbenoemd	0,5
Ambtenaar noodplanning	B1-3	vastbenoemd	0,5
Administratief medewerker	C1-3	contractueel	1,4
Recyclageparkwachter	D1-3	contractueel	4
<b>PROJECTBASIS</b>			
Administratief medewerker Infrastructuur	C1-3	contractueel	0,5

Functie	Niveau	Statuut	Aantal VTE
2 seizoensarbeiders voor 6 maanden	D1-3	contractueel	1
<b>TOTAAL AANTAL VOLTIJDS EQUIVALENTEN GEMEENTE</b>			<b>109,45</b>
Aantal uren jobstudenten			6000u
<b>Uitdovende formatie GEMEENTE</b>			
Functie	Niveau	Statuut	Aantal VTE
Administratief medewerker P&O	C1-3	vastbenoemd	1
ICT- en GIS-deskundige	B1-3	contractueel	1
Adm. Hoofdmedewerker bevolking/burgerlijke stand	C4-5	vastbenoemd	1
Administratief medewerker vrije tijd	C1-3	twm/contractueel	0,5
Omgevingsdeskundige	B1-3	contractueel	1
Projectopvolger/preventieadviseur	B1-3	contractueel	1
Deskundige centrale aankoop	C4-5	vastbenoemd	1
Boekhouder	B4-5	contractueel	1
Administratief deskundige	B1-3	contractueel	1
Technisch assistent in volgende ploegen: groen, begraafplaatsen, onderhoud voetwegen en ongediertebestrijding, openbare werken en patrimonium, garage en mechaniek, uitleen en technieken culturele infrastructuur	D1-3	vastbenoemd	7
Coördinator BKO	B1-3	contractueel	1
Omgevingsdeskundige	B1-3	contractueel	0,5
Communicatieambtenaar	B1-3	vastbenoemd	1
Administratief deskundige	B1-3	vastbenoemd	1
Schoonmaker	E1-3	contractueel	1
Administratief deskundige	B1-3	contractueel	0,25
Ambtenaar internationale solidariteit	B1-3	contractueel	0,25
Assistent-begeleid(st)er bko	E1-3	contractueel	0,3
<b>Organieke formatie OCMW</b>			
Functie	Niveau	Statuut	Aantal VTE
<b>COORDINATIE/STAF</b>			
Clusterhoofd	A1-3	vastbenoemd	1
<b>TECHNISCHE &amp; LOGISTIEKE DIENST</b>			
Technisch assistent patrimonium	D1-3	contractueel	1
Schoonmaker/poetsmedewerker patrimonium	E1-3	contractueel	1,25
<b>ALGEMENE ADMINISTRATIE</b>			
Beleidsmedewerker Algemeen Directeur	A1-3	vastbenoemd	0,5
Beleidsmedewerker Financiën	A1-3	vastbenoemd	0,5
Deskundige administratie	B1-3	vastbenoemd	1
Administratief medewerker	C1-3	contractueel	2

Functie	Niveau	Statuut	Aantal VTE
<b>SOCIALE DIENST</b>			
Coördinator	B4-5	vastbenoemd	1
Maatschappelijk werker	B1-3	vastbenoemd	4
Maatschappelijk werker	B1-3	contractueel	0,5
Maatschappelijk werker kinderarmoede	B1-3	contractueel	0,5
Wijk-werkcoach en trajectbegeleider	B1-3	contractueel	0,5
<b>ZORG EN WELZIEN</b>			
Maatschappelijk werker thuiszorg	B1-3	vastbenoemd	1
Poetsmedewerkers reguliere poetsdienst	E1-3	contractueel	4,25
Poetsmedewerkers dienstencheques	E1-3	contractueel	14,5
Technisch assistent maaltijdbedeling	D1-3	contractueel	0,5
<b>TOTAAL AANTAL VOLTIJDS EQUIVALENTEN OCMW</b>			<b>34</b>
<b>Artikel 60</b>			
Voorziening van maximaal 4 VTE per jaar	E1-3	contractueel	4
<b>Uitdovende formatie</b>		<b>OCMW</b>	
Functie	Niveau	Statuut	Aantal VTE
Administratief medewerker	C1-3	contractueel	1
Maatschappelijk werker	B1-3	contractueel	1,5

## OVERZICHT JAARLIJKSE OPBRENGST PER BELASTINGSOORT MEERJARENPLANAANPASSING 3 2020-2025

AR	Omschrijving budgetboekjaar	2020	2021	2022	2023	2024	2025	2020 -> 2025
7300000	Aanvullende belastingen: opcentiemen op onroerende voorheffing	5.069.036	5.067.072	5.568.000	5.957.000	6.255.000	6.380.000	<b>34.296.108</b>
7301000	Aanvullende belasting op de personenbelasting	5.630.790	5.138.981	5.221.346	5.599.077	6.065.056	6.349.855	<b>34.005.105</b>
7302000	Aanvullende belasting op de motorrijtuigen	254.980	275.626	272.000	297.000	316.000	322.000	<b>1.737.607</b>
7315000	Andere belastingen: afgifte identiteitsbewijzen, paspoorten, trouwboekjes/uittreksels	9.114	11.615	35.000	15.000	15.000	15.000	<b>100.729</b>
7331100	Andere belastingen: begraving, bijzetting, verstrooiing	44.340	72.993	47.000	47.000	47.000	47.000	<b>305.333</b>
7331400	Andere belastingen: ontgraving	400	900	1.000	1.000	1.000	1.000	<b>5.300</b>
7332200	Andere blastingen: Diftar, ophaalronde	47.262	78.343	65.000	65.000	65.000	65.000	<b>385.605</b>
7332300	Andere belastingen: afgifte zakken, klevers, recipiënten	391.135	436.949	400.000	400.000	400.000	400.000	<b>2.428.084</b>
7341500	Diensten verhuur voertuigen met bestuurder	1.523	1.082					<b>2.605</b>
7342400	Verspreiding ongeadresseerd reclamedrukwerk	354.117	339.624	220.000	220.000	220.000	220.000	<b>1.573.741</b>
7360000	Andere belastingen - plaatsrecht markten	3.584	846	8.000	8.000	8.000	8.000	<b>36.430</b>
7360900	Belasting op gebruik openbaar domein: masten en pylonen	155.000	157.500	160.000	160.000	160.000	160.000	<b>952.500</b>
7374000	Andere belastingen - leegstaande en verwaarloosde woningen en gebouwen	75.000	26.250	75.000	50.000	50.000	50.000	<b>326.250</b>
7375000	Krotten / verwaarloosde en ongeschikte woningen en gebouwen - opcentiemen	2.105		3.750	5.000	5.000	5.000	<b>20.855</b>
7376000	Leegstand / verkrotting bedrijfsruimten		16.534					<b>16.534</b>
7377000	Andere belasting - tweede verblijven	-650	82.000	45.000	45.000	45.000	45.000	<b>261.350</b>
7380000	Algemene gemeentebelasting - huishoudens	803.225	16.625	0	0	0	0	<b>819.850</b>
7380001	Algemene gemeentebelasting - bedrijven	199.400	-3.600	0	0	0	0	<b>195.800</b>
7389000	Overige andere belastingen	1.872	647	1.000	1.000	1.000	1.000	<b>6.519</b>
	<b>Totalen</b>	<b>13.042.233</b>	<b>11.719.988</b>	<b>12.122.096</b>	<b>12.870.077</b>	<b>13.653.056</b>	<b>14.068.855</b>	<b>77.476.305</b>

## Overzicht daden van beschikking patrimonium gemeente en OCMW - MJPA 3 2020-2025

Actie	Verkoop/Aanschaf	Beleids- item	Algemene rekening	2020	2021	2022	2023	2024	2025
ACT_2.4.2	Verkoop landbouwgronden gemeente	0	0050-00	2200000		45.000			
ACT_2.4.2	Verkoop gebouwen - Antennepunt Vichte -Ommersheimplein	0	0119-10	2210000					300.000
ACT_2.4.2	Verkoop gebouwen - Filiaal hoofdgemeentehuis - Oudstrijdersstraat	0	0119-10	2210000			205.000		
ACT_2.4.2	Verkoop gebouwen - Liturgische ruimtes	0	0119-10	2210000				0	
ACT_2.4.2	Verkoop gebouwen - Biehotex	0	0119-10	2210000	2.170.500				
ACT_2.4.2	Verkoop gebouwen - De Linde	0	0119-10	2210000				300.000	
ACT_2.4.2	Verkoop gebouwen - BKO De Kapoen	0	0119-10	2210000		0			
ACT_2.4.2	Verkoop gebouwen - Oostdorp 15, 17, 19, 21	0	0119-10	2210000				497.000	
ACT_2.4.2	Verkoop gebouwen - De Speldoorn	0	0119-10	2210000		170.000			
ACT_2.4.2	Verkoop gebouwen - deelgemeentehuis Kaster	0	0119-10	2210000	112.500				
ACT_2.4.2	Verkoop nieuwe brandweerkazerne	0	0410-00	2210000	1.559.798				
ACT_2.5.2	Overdracht openbaar verlichtingspark naar Fluvius	0	0670-00	2289000	624.921				
ACT_2.4.2	Verkoop schoolgebouw de Beukennot Vichte	0	0800-00	2210000			1.834.000		
ACT_2.4.2	Verkoop gebouwen - Woning Beukenhofstraat 41	0	0119-10	2610000	200.000				
ACT_2.4.2	Verkoop gebouwen - Woning Beukenhofstraat 45	0	0119-10	2610000	267.000				
ACT_2.4.2	Aankoop Escolys -grond	U	0119-90	2201000	3.272.338				
ACT_2.4.2	Aankoop CM-gebouw Kerkstraat 111 -grond	U	0119-90	2201000		27.000			
ACT_2.4.2	Aankoop Escolys -gebouw	U	0119-90	2210000	4.233.023				
ACT_2.4.2	Aankoop CM gebouw Kerkstraat 111 - gebouw	U	0119-90	2210000		58.000			
ACT_2.5.4	Verwerving gronden ecologisch park Vichte	U	0340-00	2200000		154.398			
GBB_TOER	Saldo overname domein Sint-Arnoldus	U	0521-00	2200000	880.000				
GBB_ALGFIN	Aanschaf Gaselwest-aandelen Apt	U	0640-00	2811000	119.331				
ACT_2.5.2	Leasing - overname en nieuwe investeringen openbare verlichting - Fluvius	U	0670-00	2502000	1.561.783	611.914	241.990	241.990	7.608
ACT_1.3.3	Financiële leasing zwembad Aquandé	U	0742-00	2501000	3.169.419	4.574			
<b>TOTALEN PATRIMONIUM GEMEENTE</b>		0	<b>Totaal ontvangsten</b>	<b>624.921</b>	<b>4.309.798</b>	<b>215.000</b>	<b>2.039.000</b>	<b>797.000</b>	<b>300.000</b>
		U	<b>Totaal uitgaven</b>	<b>13.116.563</b>	<b>735.819</b>	<b>481.388</b>	<b>241.990</b>	<b>7.608</b>	<b>7.608</b>
ACT_2.4.2	Verkoop LOI-studio's Lieven Bauwensstraat	0	0903-01	2210000					0
ACT_2.4.2	Verkoop Sociaal Huis	0	0909-00	2210000					0
ACT_2.4.2	Verkoop bejaardenwoningen	0	0950-00	2210000				300.000	
ACT_2.4.2	Verkoop landbouwgronden OCMW	0	0050-00	2600000		360.000			
ACT_2.4.2	Aankoop doorgangswoning OCMW - grond	U	0930-00	2201000	35.100				
ACT_2.4.2	Aankoop doorgangswoning OCMW - gebouw	U	0930-00	2210000	152.674				
<b>TOTALEN PATRIMONIUM OCMW</b>		0	<b>Totaal ontvangsten</b>	<b>0</b>	<b>0</b>	<b>360.000</b>	<b>0</b>	<b>300.000</b>	<b>0</b>
		U	<b>Totaal uitgaven</b>	<b>187.774</b>	<b>0</b>	<b>0</b>	<b>0</b>	<b>0</b>	<b>0</b>
<b>KLASSE 0</b>				<b>2020</b>	<b>2021</b>				
<b>Intergemeentelijke samenwerkingsverbanden</b>				<b>3.892.715</b>	<b>3.249.570</b>				
Pilon				65.400	65.400				
IMOG				1.817.086	1.177.572				
Leiedal				2.000.000	2.000.000				
Zefier				10.229	6.597				
<b>Borgstellingen voor financiële schulden aangegaan door andere entiteiten</b>				<b>378.113</b>	<b>354.208</b>				
SV Anzegem - aanleg kunstgrasveld				378.113	354.208				
<b>Statutaire bewaargevingen</b>				<b>125.000</b>	<b>125.000</b>				
Hypotheekstelling voor tussenkomst in de rusthuiskosten ter vrijwaring rechten OCMW				125.000	125.000				
<b>Andere rechten en verplichtingen</b>				<b>1</b>	<b>1</b>				
Verlenen opstalrecht aan Farys voor bouw zwembad Aquandé				1	1				
<b>Totaal</b>				<b>4.395.828</b>	<b>3.728.779</b>				



**OVERZICHT PER DIENSTJAAR EN GECONSOLIDEERD VAN DE UITGAVEN EN ONTVANGSTEN EXPLOITATIE MEERJARENPLANAANPASSING 3 2020-2025 PER ACTIE, PER BELEIDSITEM EN PER ALGEMENE REKENING**

Actie	Beleids- item	Beleidsitem omschrijving	U/O	AR	Algemene rekening omschrijving	2020	2021	2022	2023	2024	2025	Totaal
ACT_1.1.2	0119-02	Dienst Communicatie, informatie en klachtenbehandeling	U	6140000	Overige diensten - prestaties van derden			2.000	2.000	2.000	2.000	8.000
ACT_1.1.2	0742-00	Zwembad	O	7000140	Opbrengsten Sportaanbod	530						530
ACT_1.1.2	0909-00	Sociaal Huis - niet-verdeelde ontvangsten en uitgaven	U	6140000	Overige diensten - prestaties van derden			2.500	2.500	2.500	2.500	10.000
ACT_1.2.1	0160-00	Internationale solidariteit	U	6140000	Overige diensten - prestaties van derden		1.920	1.500	1.500	1.500	1.500	7.920
ACT_1.2.1	0160-00	Internationale solidariteit	U	6141000	Overige leveringen, benodigdheden	1.025	10.634	14.000	26.000	31.000	36.000	118.659
ACT_1.2.1	0705-30	Culturaanbod	U	6140000	Overige diensten - prestaties van derden			0	0	0	0	0
ACT_1.2.2	0160-00	Internationale solidariteit	U	6140000	Overige diensten - prestaties van derden	55		500	500	500	500	2.055
ACT_1.2.2	0160-00	Internationale solidariteit	U	6141000	Overige leveringen, benodigdheden			500	500	500	500	2.000
ACT_1.2.3	0902-00	Integratie van personen met een vreemde herkomst	U	6152090	Vrijwilligerswerk	920	720	1.500	1.500	1.500	1.500	7.640
ACT_1.2.3	0902-00	Integratie van personen met een vreemde herkomst	O	7406009	Overige specifieke werkingsubsidies		1.263					1.263
ACT_1.2.4	0900-00	Sociale Dienst	U	6152000	Diverse erelonen, vergoedingen en dienstverleningen			6.575				6.575
ACT_1.2.4	0900-00	Sociale Dienst	U	6481000	Steun in speciën			6.000	1.000			7.000
ACT_1.2.4	0900-00	Sociale Dienst	O	7481000	Recuperatie steun in speciën			5.000				5.000
ACT_1.2.4	0902-00	Integratie van personen met een vreemde herkomst	U	6141000	Overige leveringen, benodigdheden			5.350	5.000			10.350
ACT_1.2.4	0902-00	Integratie van personen met een vreemde herkomst	U	6152000	Diverse erelonen, vergoedingen en dienstverleningen			1.000	1.000			2.000
ACT_1.2.4	0902-00	Integratie van personen met een vreemde herkomst	U	6152090	Vrijwilligerswerk			1.250	1.000			2.250
ACT_1.2.4	0902-00	Integratie van personen met een vreemde herkomst	U	6480024	Toekenning installatiepremies (100 %)			13.500	3.000			16.500
ACT_1.2.4	0902-00	Integratie van personen met een vreemde herkomst	U	6482044	Steun buitenlandse behoeftigen, geen recht op leefloon			200.000	200.000			400.000
ACT_1.2.4	0902-00	Integratie van personen met een vreemde herkomst	O	7408024	Subsidie staat toekenning installatiepremie			13.500	3.000			16.500
ACT_1.2.4	0902-00	Integratie van personen met een vreemde herkomst	O	7409044	Subsidie POD MI steun buitenlandse behoeftigen, geen recht op leefloon			250.000	250.000			500.000
ACT_1.2.4	0930-00	Sociale huisvesting	U	6103000	Onderhoud en herstel van onroerende goederen			1.000	0			1.000
ACT_1.2.4	0930-00	Sociale huisvesting	O	7001000	Opbrengsten uit verhuring			20.000	10.000			30.000
ACT_1.3.1	0710-00	Feesten en plechtigheden	U	6103020	Huur installaties, inrichting en uitrusting		34.030	18.000	18.000	18.000	18.000	106.030
ACT_1.3.10	0705-30	Culturaanbod	U	6140000	Overige diensten - prestaties van derden	3.944	3.797	5.850	4.500	4.500	4.500	27.091
ACT_1.3.10	0705-30	Culturaanbod	U	6141000	Overige leveringen, benodigdheden	133		500	500	500	500	2.133
ACT_1.3.10	0900-00	Sociale Dienst	U	6141000	Overige leveringen, benodigdheden			1.500	2.000	2.000	2.000	7.500
ACT_1.3.10	0900-00	Sociale Dienst	U	6152000	Diverse erelonen, vergoedingen en dienstverleningen			1.000	1.000	1.000	1.000	4.000
ACT_1.3.10	0909-00	Sociaal Huis - niet-verdeelde ontvangsten en uitgaven	U	6140000	Overige diensten - prestaties van derden		1.181	4.500	4.500	4.500	4.500	19.181
ACT_1.3.10	0909-00	Sociaal Huis - niet-verdeelde ontvangsten en uitgaven	U	6430000	Betaling van werkingskosten ingevolge een conventie			0	0	0	0	0
ACT_1.3.10	0943-00	Gezins hulp	U	6141000	Overige leveringen, benodigdheden	0						0
ACT_1.3.11	0010-00	Algemene overdrachten tussen de verschillende bestuurlijke niveaus	O	7402002	Vlaams noodfonds voor compensatie coronaschade voor jeugd, sport en cultuur	186.744		0	0	0	0	186.744
ACT_1.3.11	0010-00	Algemene overdrachten tussen de verschillende bestuurlijke niveaus	O	7402099	Andere algemene werkingsubsidies			0	0	0	0	0
ACT_1.3.11	0119-01	Dienst ICT-Archief	U	6151020	ICT - kleine aankopen	5.897						5.897
ACT_1.3.11	0119-02	Dienst Communicatie, informatie en klachtenbehandeling	U	6150010	Drukkerij	1.638	922					2.560
ACT_1.3.11	0119-90	Overige algemene diensten - niet verdeelde ontvangsten en uitgaven	U	6103000	Onderhoud en herstel van onroerende goederen	23.205	5.500	0	0	0	0	28.705
ACT_1.3.11	0119-90	Overige algemene diensten - niet verdeelde ontvangsten en uitgaven	U	6141000	Overige leveringen, benodigdheden	141						141
ACT_1.3.11	0119-90	Overige algemene diensten - niet verdeelde ontvangsten en uitgaven	U	6150060	Verzendingskosten	2.117						2.117
ACT_1.3.11	0119-90	Overige algemene diensten - niet verdeelde ontvangsten en uitgaven	U	6152090	Vrijwilligerswerk	232	870					1.102
ACT_1.3.11	0119-90	Overige algemene diensten - niet verdeelde ontvangsten en uitgaven	O	7001000	Opbrengsten uit verhuring		1.416					1.416
ACT_1.3.11	0160-00	Internationale solidariteit	U	6490020	Werkingsubsidies - verenigingen	1.500						1.500
ACT_1.3.11	0200-00	Dienst Gemeentelijke Infrastructuur - niet-verdeelde ontvangsten en uitgaven	U	6140300	Arbeids- en veiligheidskledij	15						15

Actie	Beleids- item	Beleidsitem omschrijving	U/O	AR	Algemene rekening omschrijving	2020	2021	2022	2023	2024	2025	Totaal
ACT_1.3.11	0200-00	Dienst Gemeentelijke Infrastructuur - niet-verdeelde ontvangsten en uitgaven	U	6140300	Arbeids- en veiligheidskledij	11.701	2.590	0	0	0	0	14.291
ACT_1.3.11	0410-00	Brandweer	U	6490050	Werkingsubsidies - andere overheden			0	0	0	0	0
ACT_1.3.11	0500-00	Handel en middenstand	U	6141100	Anzegembon - afrekening met de handelaars		18.275	0	0	0	0	18.275
ACT_1.3.11	0500-00	Handel en middenstand	U	6150000	Overige kantoorbenodigdheden		278	0	0	0	0	278
ACT_1.3.11	0500-00	Handel en middenstand	U	6152000	Diverse erelonen, vergoedingen en dienstverleningen	935	877	0	0	0	0	1.812
ACT_1.3.11	0500-00	Handel en middenstand	U	6152090	Vrijwilligerswerk	260	20	0	0	0	0	280
ACT_1.3.11	0500-00	Handel en middenstand	O	7000101	Verkoop "Anzegembon"			0	0	0	0	0
ACT_1.3.11	0521-00	Toerisme	U	6140000	Overige diensten - prestaties van derden	528		0	0	0	0	528
ACT_1.3.11	0521-00	Toerisme	U	6141000	Overige leveringen, benodigdheden	634						634
ACT_1.3.11	0521-00	Toerisme	O	7409000	Specifieke werkingsubsidies - overige			0	0	0	0	0
ACT_1.3.11	0703-00	Bibliotheken	U	6140000	Overige diensten - prestaties van derden	6.860		0	0	0	0	6.860
ACT_1.3.11	0703-00	Bibliotheken	O	7000090	Opbrengsten Bibliotheek	60						60
ACT_1.3.11	0703-00	Bibliotheken	O	7409000	Specifieke werkingsubsidies - overige	7.934		0	0	0	0	7.934
ACT_1.3.11	0705-30	Cultuuraanbod	U	6140000	Overige diensten - prestaties van derden	4.123		0	0	0	0	4.123
ACT_1.3.11	0705-30	Cultuuraanbod	U	6141000	Overige leveringen, benodigdheden	60						60
ACT_1.3.11	0705-30	Cultuuraanbod	U	6490040	Werkingsubsidies - adviesorganen	168.184		0	0	0	0	168.184
ACT_1.3.11	0705-30	Cultuuraanbod	O	7000120	Opbrengsten Cultuuraanbod	2.078						2.078
ACT_1.3.11	0705-30	Cultuuraanbod	O	7409000	Specifieke werkingsubsidies - overige	4.098		0	0	0	0	4.098
ACT_1.3.11	0751-00	Jeugd - werking dienst	U	6141000	Overige leveringen, benodigdheden	632						632
ACT_1.3.11	0800-00	Gewoon basisonderwijs	U	6103000	Onderhoud en herstel van onroerende goederen	4.313	2.798	0	0	0	0	7.111
ACT_1.3.11	0800-00	Gewoon basisonderwijs	U	6141000	Overige leveringen, benodigdheden	226	295					521
ACT_1.3.11	0800-00	Gewoon basisonderwijs	O	7406000	Specifieke werkingsubsidies - werking	14.284	5.195	0	0	0	0	19.479
ACT_1.3.11	0820-00	Deeltijds kunstonderwijs	U	6103000	Onderhoud en herstel van onroerende goederen		1.539				0	1.539
ACT_1.3.11	0900-00	Sociale Dienst	U	6141000	Overige leveringen, benodigdheden	1.156	1.161	7.500				9.817
ACT_1.3.11	0900-00	Sociale Dienst	U	6481000	Steuin in speciën	13.198	24.372	40.000	0	0	0	77.570
ACT_1.3.11	0900-00	Sociale Dienst	U	6490010	Werkingsubsidies - huishoudens			0	0	0	0	0
ACT_1.3.11	0900-00	Sociale Dienst	O	7408011	Subsidie leefloof basisregeling 55%	19.154	25.795	10.000	0	0	0	54.949
ACT_1.3.11	0900-00	Sociale Dienst	O	7409000	Specifieke werkingsubsidies - overige	45.844	10.217	0	0	0	0	56.061
ACT_1.3.11	0900-00	Sociale Dienst	O	7409000	Specifieke werkingsubsidies - overige	17.632		0	0	0	0	17.632
ACT_1.3.11	0909-00	Sociaal Huis - niet-verdeelde ontvangsten en uitgaven	U	6103000	Onderhoud en herstel van onroerende goederen	3.597	816	0	0	0	0	4.413
ACT_1.3.11	0909-00	Sociaal Huis - niet-verdeelde ontvangsten en uitgaven	U	6430000	Betaling van werkingskosten ingevolge een conventie		1.054	0	0	0	0	1.054
ACT_1.3.11	0943-00	Gezins hulp	U	6141000	Overige leveringen, benodigdheden	25.643	6.420	3.500	0	0	0	35.563
ACT_1.3.11	0943-00	Gezins hulp	U	6152000	Diverse erelonen, vergoedingen en dienstverleningen		165					165
ACT_1.3.11	0943-00	Gezins hulp	U	6490010	Werkingsubsidies - huishoudens			0	0	0	0	0
ACT_1.3.11	0943-00	Gezins hulp	O	7409000	Specifieke werkingsubsidies - overige	0						0
ACT_1.3.11	0943-00	Gezins hulp	O	7409000	Specifieke werkingsubsidies - overige	12.893		0	0	0	0	12.893
ACT_1.3.11	0943-00	Gezins hulp	O	7409000	Specifieke werkingsubsidies - overige		2.568					2.568
ACT_1.3.11	0945-00	Kinderopvang	U	6140000	Overige diensten - prestaties van derden	82.761		0	0	0	0	82.761
ACT_1.3.11	0945-00	Kinderopvang	U	6141000	Overige leveringen, benodigdheden	3.983		0	0	0	0	3.983
ACT_1.3.11	0945-00	Kinderopvang	O	7406000	Specifieke werkingsubsidies - werking	160.297	67.411	16.975	0	0	0	244.683
ACT_1.3.11	0948-02	Poetsdienst via dienstencheques	O	7000005	Opbrengsten poetsing via dienstencheques - aandeel federale overheid	40.555	6.075	0	0	0	0	46.629
ACT_1.3.11	0983-00	Andere verpleeg- en verzorgingsinrichtingen (triagecentrum)	O	7409000	Specifieke werkingsubsidies - overige			0	0	0	0	0
ACT_1.3.11	0983-00	Andere verpleeg- en verzorgingsinrichtingen (triagecentrum)	O	7409000	Specifieke werkingsubsidies - overige	13.330		0				13.330
ACT_1.3.3	0741-00	Sportpromotie en -evenementen - werking dienst	U	6495000	Prijssubsidies	447	626	1.300	1.300	1.300	1.300	6.273
ACT_1.3.3	0742-00	Zwembad	U	6490050	Werkingsubsidies - andere overheden			0	0	0	0	0
ACT_1.3.3	0742-00	Zwembad	U	6496000	Andere specifieke werkingsubsidies-Bijdrage in tekort exploitatie zwembad	232.046	250.500	337.700	356.900	377.950	393.700	1.948.796
ACT_1.3.4	0705-30	Cultuuraanbod	U	6140000	Overige diensten - prestaties van derden	390	3.310	6.000	6.000	6.000	6.000	27.700
ACT_1.3.4	0705-30	Cultuuraanbod	U	6141000	Overige leveringen, benodigdheden		768	1.000	1.000	1.000	1.000	4.768
ACT_1.3.4	0751-00	Jeugd - werking dienst	U	6140000	Overige diensten - prestaties van derden	1.171	2.277	3.000	6.000	6.000	6.000	24.448
ACT_1.3.4	0751-00	Jeugd - werking dienst	U	6141000	Overige leveringen, benodigdheden	5.601	1.453	2.655	4.000	4.000	4.000	21.709

Meerjarenplanaanpassing 3 2020-2025 'Anzegem morgen' – Overzicht jaarbudgetrekening exploitatieuitgaven en-ontvangsten gesorteerd per actie, beleidsitem en algemene rekening

Gemeente en OCMW Anzegem (0207.484.780 & 0212.235.703)

Rapporteringperiode: 2020-2025

Actie	Beleids- item	Beleidsitem omschrijving	U/O	AR	Algemene rekening omschrijving	2020	2021	2022	2023	2024	2025	Totaal
ACT_1.3.6	0705-01	Uitleendienst	U	6141000	Overige leveringen, benodigdheden		1.528	2.000	2.000	2.000	2.000	9.528
ACT_1.3.6	0705-30	Cultuuraanbod	U	6140000	Overige diensten - prestaties van derden		1.728	0	1.700	0	0	3.428
ACT_1.3.6	0705-30	Cultuuraanbod	U	6141000	Overige leveringen, benodigdheden			0	500	0	0	500
ACT_1.3.9	0521-00	Toerisme	U	6140000	Overige diensten - prestaties van derden		1.295	3.500	3.500	3.000	3.500	14.795
ACT_1.3.9	0521-00	Toerisme	U	6141000	Overige leveringen, benodigdheden	27	375	2.000	2.000	1.500	0	5.902
ACT_1.3.9	0705-30	Cultuuraanbod	U	6140000	Overige diensten - prestaties van derden		2.661	2.000	2.000	2.000	2.000	10.661
ACT_1.3.9	0705-30	Cultuuraanbod	U	6141000	Overige leveringen, benodigdheden	94	108	500	500	500	500	2.202
ACT_1.4.1	0900-00	Sociale Dienst	U	6140000	Overige diensten - prestaties van derden		125	500	500	500	500	2.125
ACT_1.4.1	0900-00	Sociale Dienst	U	6152090	Vrijwilligerswerk	45	200	1.000	1.000	1.000	1.000	4.245
ACT_1.4.1	0900-00	Sociale Dienst	U	6481005	Kindtoelage/onderwijscheque			750	750	750	750	3.000
ACT_1.4.1	0900-00	Sociale Dienst	U	6482001	Steun in natura		975					975
ACT_1.4.1	0900-00	Sociale dienst	O	7402008	Vlaams extra middelen ter versterking van de energiecellen OCMW's			4.487	19.249	19.249		42.985
ACT_1.4.1	0904-00	Activering van tewerkstelling	U	6140000	Overige diensten - prestaties van derden			2.000	3.000	4.000	5.000	14.000
ACT_1.4.1	0904-00	Activering van tewerkstelling	U	6152000	Diverse erelonen, vergoedingen en dienstverleningen		0	750	750	750	750	3.000
ACT_1.4.1	0904-00	Activering van tewerkstelling	U	6482001	Steun in natura		630					630
ACT_1.4.1	0943-00	Gezins hulp	U	6490011	Gezinstoelage	51.142	49.536	50.000	50.000	50.000	50.000	300.678
ACT_1.4.1	0943-01	Kledijwinkel, pamberbank, voedselbedeling	U	6152090	Vrijwilligerswerk	95		250	250	250	250	1.095
ACT_1.4.2	0943-00	Gezins hulp	U	6490012	Palliatieve toelage	2.750	2.250	5.000	5.000	5.000	5.000	25.000
ACT_1.4.2	0943-00	Gezins hulp	U	6490013	Zorgtoelage - basis	138.063	95.934	100.000	100.000	100.000	100.000	633.997
ACT_1.4.2	0943-00	Gezins hulp	U	6490013	Zorgtoelage - basis		0					0
ACT_1.4.2	0943-00	Gezins hulp	U	6490014	Zorgtoelage+	35.692	70.000	75.000	75.000	75.000	75.000	405.692
ACT_1.4.2	0951-00	Lokaal Dienstencentrum	U	6141000	Overige leveringen, benodigdheden			0	0	0	0	0
ACT_1.4.2	0951-00	Lokaal Dienstencentrum	O	7000012	Opbrengsten lokaal dienstencentrum			0	0	0	0	0
ACT_2.2.1	0500-00	Handel en middenstand	U	6140000	Overige diensten - prestaties van derden	1.746	10	1.750	1.750	1.750	1.750	8.756
ACT_2.2.1	0500-00	Handel en middenstand	U	6141000	Overige leveringen, benodigdheden	1.525	10.098	12.000	12.000	12.000	3.000	50.622
ACT_2.2.1	0500-00	Handel en middenstand	U	6490020	Werkingsubsidies - verenigingen	500		1.000	1.000	1.000	1.000	4.500
ACT_2.2.1	0500-00	Handel en middenstand	U	6490060	Werkingsubsidies - zelfstandigen			6.000	6.000	6.000	6.000	24.000
ACT_2.2.1	0500-00	Handel en middenstand	O	7000102	Opbrengsten openbedrijvendag 'Te gast bij onze ondernemers'			0	0	0	0	0
ACT_2.2.2	0341-00	Erosiebestrijding	U	6152000	Diverse erelonen, vergoedingen en dienstverleningen	0	989					989
ACT_2.2.2	0341-00	Erosiebestrijding	U	6152000	Diverse erelonen, vergoedingen en dienstverleningen	1.552		5.500	5.500	5.500	5.500	23.552
ACT_2.2.2	0341-00	Erosiebestrijding	O	7407000	Specifieke werkingsubsidies - beleidsplannen	2.578	1.552					4.129
ACT_2.2.2	0341-00	Erosiebestrijding	O	7407000	Specifieke werkingsubsidies - beleidsplannen			5.500	5.500	5.500	5.500	22.000
ACT_2.3.2	0020-00	Fiscale aangelegenheden	O	7374000	Andere belastingen - leegstaande woningen en gebouwen	75.000	26.250	75.000	50.000	50.000	50.000	326.250
ACT_2.3.2	0020-00	Fiscale aangelegenheden	O	7375000	Krotten / verwaarloosde en ongeschikte woningen en gebouwen	2.105		3.750	5.000	5.000	5.000	20.855
ACT_2.4.2	0050-00	Patrimonium zonder maatschappelijk doel	U	6152000	Diverse erelonen, vergoedingen en dienstverleningen		817	4.200	0	0	0	5.017
ACT_2.5.1	0350-00	Klimaat en energie	U	6430000	Betaling van werkingskosten ingevolge een conventie			10.500	8.000	8.000	8.000	34.500
ACT_2.5.1	0350-00	Klimaat en energie	O	7406000	Specifieke werkingsubsidies - werking			0	20.198	20.198	20.198	60.594
ACT_2.5.2	0640-00	Elektriciteitsvoorziening	O	7500000	Opbrengsten uit financiële vaste activa	0						0
ACT_2.5.2	0670-00	Straatverlichting	U	6110010	Elektriciteit - openbare verlichting	201.540	235.429	417.000	336.000	269.000	277.000	1.735.969
ACT_2.5.2	0670-00	Straatverlichting	U	6140005	Onderhoud openbare verlichting	531	142	1.000	1.000	1.000	1.000	4.672
ACT_2.5.3	0309-00	Overig afvalbeheer (o.m. containerpark)	O	7409000	Specifieke werkingsubsidies - overige			4.000	0	0	0	4.000
ACT_2.5.3	0329-00	Overige vermindering van milieuverontreiniging - algemeen	U	6490010	Werkingsubsidies - huishoudens	349	770	1.000	1.000	1.000	1.000	5.119
ACT_2.5.5	0640-00	Elektriciteitsvoorziening	O	7000080	Opbrengst Groene Stroom Certificaten	24.060	50.754	42.000	42.000	42.000	42.000	242.814
ACT_2.6.3	0470-00	Dierenwelzijn	U	6140000	Overige diensten - prestaties van derden	86	1.297	3.500	3.500	3.500	3.500	15.383
GBB	0020-00	Fiscale aangelegenheden	O	7315000	Andere belastingen: afgifte ident.bewijzen, paspoorten, trouwboekjes/uittreksels		0					0
GBB	0020-00	Fiscale aangelegenheden	O	7331100	Andere belastingen: begraving, bijzetting, verstrooing		0					0
GBB	0020-00	Fiscale aangelegenheden	O	7360000	Andere belastingen - plaatsrecht markten		0					0
GBB	0020-00	Fiscale aangelegenheden	O	7390000	Boetes		0					0

Actie	Beleids- item	Beleidsitem omschrijving	U/O	AR	Algemene rekening omschrijving	2020	2021	2022	2023	2024	2025	Totaal
GBB	0119-10	Dienst van de Gebouwen	O	7001000	Opbrengsten uit verhuring		0					0
GBB	0119-90	Overige algemene diensten - niet verdeelde ontvangsten en uitgaven	O	7000030	Opbrengsten overige algemene diensten - niet-verdeelde ontvangsten		0					0
GBB	0119-90	Overige algemene diensten - niet verdeelde ontvangsten en uitgaven	O	7450000	Diverse operationele opbrengsten - gerecupereerde kosten	3						3
GBB	0200-00	Dienst Gemeentelijke Infrastructuur - niet-verdeelde ontvangsten en uitgaven	O	7000030	Opbrengsten overige algemene diensten - niet-verdeelde ontvangsten		0					0
GBB	0309-00	Overig afvalbeheer (o.m. containerpark)	O	7000030	Opbrengsten overige algemene diensten - niet-verdeelde ontvangsten		0					0
GBB	0600-00	Ruimtelijke planning	O	7000030	Opbrengsten overige algemene diensten - niet-verdeelde ontvangsten		0					0
GBB	0705-30	Culturaanbod	O	7000121	Opbrengsten Cultuur - verkoop drank en aanverwanten		0					0
GBB	0705-30	Culturaanbod	O	7001000	Opbrengsten uit verhuring		0					0
GBB	0710-00	Feesten en plechtigheden	O	7000030	Opbrengsten overige algemene diensten - niet-verdeelde ontvangsten		0					0
GBB_AANK	0119-10	Dienst van de Gebouwen	U	6152110	Consultancy	10.128	8.086					18.214
GBB_AANK	0119-90	Overige algemene diensten -niet-verdeelde ontvangsten/uitgaven	U	6141000	Overige leveringen, benodigheden	421	1.493	3.000	2.000	2.000	2.000	10.913
GBB_AANK	0119-90	Overige algemene diensten -niet-verdeelde ontvangsten/uitgaven	U	6150000	Overige kantoorbenodigheden	9.422	8.767	12.500	12.500	12.500	12.500	68.189
GBB_AANK	0119-90	Overige algemene diensten -niet-verdeelde ontvangsten/uitgaven	U	6150010	Drukkerwerk	5.996	6.246	8.500	8.500	8.500	8.500	46.242
GBB_AANK	0119-90	Overige algemene diensten -niet-verdeelde ontvangsten/uitgaven	U	6150030	Documentatie en abonnementen	18.474	17.205	18.000	18.000	18.000	18.000	107.679
GBB_AANK	0119-90	Overige algemene diensten -niet-verdeelde ontvangsten/uitgaven	U	6150040	Lidmaatschapsbijdragen	27.811	28.286	28.000	28.500	29.000	29.500	171.097
GBB_AANK	0119-90	Overige algemene diensten -niet-verdeelde ontvangsten/uitgaven	U	6150060	Verzendingskosten	70.928	85.693	82.000	82.000	82.000	82.000	484.622
GBB_AANK	0119-90	Overige algemene diensten -niet-verdeelde ontvangsten/uitgaven	U	6152030	Administratiekosten	8	3	500	500	500	500	2.011
GBB_AANK	0119-90	Overige algemene diensten -niet-verdeelde ontvangsten/uitgaven	U	6152060	Erelonen advocaat	28.151	21.880	30.000	20.000	20.000	20.000	140.031
GBB_AANK	0119-90	Overige algemene diensten -niet-verdeelde ontvangsten/uitgaven	U	6152080	Auteursrechten	905	3.205	3.250	3.250	3.250	3.250	17.110
GBB_AANK	0119-90	Overige algemene diensten -niet-verdeelde ontvangsten/uitgaven	U	6152110	Consultancy		19.997	25.000	15.000	15.000	15.000	89.997
GBB_AANK	0119-90	Overige algemene diensten -niet-verdeelde ontvangsten/uitgaven	U	6159000	Receptie- en representatiekost	8.749	9.833	13.000	13.000	13.000	13.000	70.581
GBB_AANK	0119-90	Overige algemene diensten -niet-verdeelde ontvangsten/uitgaven	O	7000030	Opbrengsten overige algemene diensten - niet-verdeelde	13	1.160					1.173
GBB_AANK	0705-00	Gemeenschapscentrum - algemeen	U	6152080	Auteursrechten	7.645						7.645
GBB_AANK	0742-01	Sporthallen	U	6152080	Auteursrechten	1.515						1.515
GBB_AANK	0742-02	Sportterreinen en hun accommodatie	U	6152080	Auteursrechten	243						243
GBB_AANK	0800-00	Gewoon basisonderwijs	U	6152080	Auteursrechten	359						359
GBB_AFVAL	0020-00	Fiscale aangelegenheden	O	7332200	Andere belastingen: Diftar, ophaalronde	47.262	78.343	65.000	65.000	65.000	65.000	385.605
GBB_AFVAL	0020-00	Fiscale aangelegenheden	O	7332300	Andere belastingen: afgifte zakken, klevers, recipiënten	391.135	436.949	400.000	400.000	400.000	400.000	2.428.084
GBB_AFVAL	0300-00	Ophalen en verwerken van huishoudelijk afval	U	6140021	Ophalen huisvuil	138.037	160.269	255.000	465.000	465.000	465.000	1.948.305
GBB_AFVAL	0300-00	Ophalen en verwerken van huishoudelijk afval	U	6140023	Aankoop huisvuilzakken, compostvaten,...	122.631	76.327	130.000	120.000	120.000	120.000	688.958
GBB_AFVAL	0300-00	Ophalen en verwerken van huishoudelijk afval	U	6490050	Werkingsubsidies - andere overheden	616.975	650.367	653.000	733.710	770.000	810.000	4.234.052
GBB_AFVAL	0300-00	Ophalen en verwerken van huishoudelijk afval	O	7020000	Commissie restafvalzakken	1.688	274	1.000	750	750	750	5.211
GBB_AFVAL	0309-00	Overig afvalbeheer (o.m. containerpark)	U	6140000	Overige diensten - prestaties van derden	2.589	11.751	6.500	6.500	6.500	6.500	40.341
GBB_AFVAL	0309-00	Overig afvalbeheer (o.m. containerpark)	U	6140022	Aanvoer huisvuil	331.897	282.028	300.000	350.000	365.000	380.000	2.008.924
GBB_AFVAL	0309-00	Overig afvalbeheer (o.m. containerpark)	U	6141000	Overige leveringen, benodigheden	217	179	3.500	250	250	250	4.646
GBB_AFVAL	0309-00	Overig afvalbeheer (o.m. containerpark)	U	6150010	Drukkerwerk	682		0	0	0	0	682
GBB_AFVAL	0309-00	Overig afvalbeheer (o.m. containerpark)	U	6152000	Diverse erelonen, vergoedingen en dienstverleningen	20.169	18.240	18.000	20.000	20.000	20.000	116.409
GBB_AFVAL	0309-00	Overig afvalbeheer (o.m. containerpark)	O	7000050	Opbrengsten Afvalbeheer - overige	550	8.452	3.000	3.000	3.000	3.000	21.002
GBB_AFVAL	0309-00	Overig afvalbeheer (o.m. containerpark)	O	7000051	Opbrengsten Afvalbeheer - commercialisering schroot (IMOG)	16.377	25.081	18.000	20.000	20.000	20.000	119.458
GBB_ALGFIN	0010-00	Algemene overdrachten tussen de diverse bestuurlijke niveaus	O	7400000	Gemeentefonds - basisdotatie	2.979.554	3.069.766	3.177.478	3.288.586	3.403.576	3.522.697	19.441.657
GBB_ALGFIN	0010-00	Algemene overdrachten tussen de diverse bestuurlijke niveaus	O	7400100	Gemeentefonds - aanvullende dotaties	496.507	468.886	468.886	468.886	468.886	468.886	2.840.937
GBB_ALGFIN	0010-00	Algemene overdrachten tussen de diverse bestuurlijke niveaus	O	7402000	Vlaamse subsidie Open Ruimte	108.814	224.989	349.595	464.667	480.930	497.762	2.126.757
GBB_ALGFIN	0010-00	Algemene overdrachten tussen de diverse bestuurlijke niveaus	O	7402003	Vlaams Compensatiefonds voor verlies energiedividenden Fluvius			68.473	76.881	58.168	49.686	253.208
GBB_ALGFIN	0010-00	Algemene overdrachten tussen de diverse bestuurlijke niveaus	O	7402004	Vlaamse compensatie energiezuinige woningen		1.457					1.457
GBB_ALGFIN	0010-00	Algemene overdrachten tussen de diverse bestuurlijke niveaus	O	7402004	Vlaamse compensatie energiezuinige woningen		33.314	52.338				85.652

Meerjarenplanaanpassing 3 2020-2025 'Anzegem morgen' – Overzicht jaarbudgetrekening exploitatieuitgaven en-ontvangsten gesorteerd per actie, beleidsitem en algemene rekening

Gemeente en OCMW Anzegem (0207.484.780 & 0212.235.703)

Rapporteringperiode: 2020-2025

Actie	Beleids- item	Beleidsitem omschrijving	U/O	AR	Algemene rekening omschrijving	2020	2021	2022	2023	2024	2025	Totaal
GBB_ALGFIN	0010-00	Algemene overdrachten tussen de diverse bestuurlijke niveaus	O	7402005	Vlaamse compensatie verlaagd tarief onroerende voorheffing		980	1.081				2.061
GBB_ALGFIN	0010-00	Algemene overdrachten tussen de diverse bestuurlijke niveaus	O	7402007	Vlaams extra middelen ter ondersteuning hoge personeels- en energiekosten			0	119.282	157.351	189.075	465.708
GBB_ALGFIN	0020-00	Fiscale aangelegenheden	U	6130000	Vergoedingen prestaties andere overheden	50.454	51.079	53.021	53.815	54.625	55.445	318.440
GBB_ALGFIN	0020-00	Fiscale aangelegenheden	U	6400000	Diverse belastingen		1.820					1.820
GBB_ALGFIN	0020-00	Fiscale aangelegenheden	U	6400010	Onroerende voorheffing	-4.516	14.614	15.000	15.000	15.000	15.000	70.099
GBB_ALGFIN	0020-00	Fiscale aangelegenheden	U	6400020	Roerende voorheffing	13.655	215	14.000	10.000	3.000	3.000	43.870
GBB_ALGFIN	0020-00	Fiscale aangelegenheden	O	7300000	Aanvullende belastingen: opcentiemen op de onroerende voorheffing	5.069.036	5.067.072	5.568.000	5.957.000	6.255.000	6.380.000	34.296.108
GBB_ALGFIN	0020-00	Fiscale aangelegenheden	O	7301000	Aanvullende belasting op de personenbelasting	5.630.790	5.138.981	5.221.346	5.599.077	6.065.056	6.349.855	34.005.105
GBB_ALGFIN	0020-00	Fiscale aangelegenheden	O	7302000	Aanvullende belasting op de motorrijtuigen	254.980	275.626	272.000	297.000	316.000	322.000	1.737.607
GBB_ALGFIN	0020-00	Fiscale aangelegenheden	O	7341500	Diensten verhuur voertuigen met bestuurder	1.523	1.082					2.605
GBB_ALGFIN	0020-00	Fiscale aangelegenheden	O	7342400	Verspreiding ongeadresseerd reclamewerk	354.117	339.624	220.000	220.000	220.000	220.000	1.573.741
GBB_ALGFIN	0020-00	Fiscale aangelegenheden	O	7360900	Belasting op gebruik openbaar domein: masten en pylonen	155.000	157.500	160.000	160.000	160.000	160.000	952.500
GBB_ALGFIN	0020-00	Fiscale aangelegenheden	O	7376000	Leegstand / verkrotting bedrijfsruimten		16.534					16.534
GBB_ALGFIN	0020-00	Fiscale aangelegenheden	O	7377000	Andere belasting - tweede verblijven	-650	82.000	45.000	45.000	45.000	45.000	261.350
GBB_ALGFIN	0020-00	Fiscale aangelegenheden	O	7380000	Algemene gemeentebelasting - huishoudens	803.225	16.625	0	0	0	0	819.850
GBB_ALGFIN	0020-00	Fiscale aangelegenheden	O	7380001	Algemene gemeentebelasting - bedrijven	199.400	-3.600	0	0	0	0	195.800
GBB_ALGFIN	0020-00	Fiscale aangelegenheden	O	7389000	Overige andere belastingen	1.872	647	1.000	1.000	1.000	1.000	6.519
GBB_ALGFIN	0030-00	Financiële aangelegenheden	U	6420000	Minderwaarde op realisatie van operationele vorderingen	3.750	4.038	10.000	10.000	10.000	10.000	47.788
GBB_ALGFIN	0030-00	Financiële aangelegenheden	U	6590000	Diverse financiële kosten	983	770	1.250	1.250	1.250	1.250	6.754
GBB_ALGFIN	0030-00	Financiële aangelegenheden	O	7510000	Opbrengsten uit vlottende activa	45.298	45.039	45.000	45.000	12.000	12.000	204.337
GBB_ALGFIN	0111-00	Dienst Financiën	U	6152000	Diverse erelonen, vergoedingen en dienstverleningen		10.000	0	0	0	0	10.000
GBB_ALGFIN	0119-90	Overige algemene diensten - niet verdeelde ontvangsten en uitgaven	U	6400000	Diverse belastingen		121	0	0	0	0	121
GBB_ALGFIN	0119-90	Overige algemene diensten - niet verdeelde ontvangsten en uitgaven	O	7450020	Diverse operationele opbrengsten: gerecupereerde kosten	0		250.000	280.000	150.000	150.000	830.000
GBB_ALGFIN	0640-00	Elektriciteitsvoorziening	O	7500000	Opbrengsten uit financiële vaste activa	461.419	474.834	303.000	290.879	290.879	290.879	2.111.890
GBB_ALGFIN	0650-00	Gasvoorziening	O	7500000	Opbrengsten uit financiële vaste activa	78.251	78.738	73.935	74.291	74.291	74.291	453.798
GBB_ALGFIN	0790-00	Erediensten	U	6450020	Diverse operationele kosten - schadevergoedingen	10.750						10.750
GBB_ALGFIN	0790-00	Erediensten	O	7450020	Diverse operationele opbrengsten: gerecupereerde kosten	691	242.469	300.000	0	0	0	543.160
GBB_ALGFIN	0930-00	Sociale huisvesting	O	7500000	Opbrengsten uit financiële vaste activa	9	9	9	9	9	9	56
GBB_BIB	0703-00	Bibliotheken	U	6140000	Overige diensten - prestaties van derden	1.789	1.801	6.000	6.000	6.000	6.000	27.590
GBB_BIB	0703-00	Bibliotheken	U	6140051	Bibliotheek - aankoop collecties	30.150	35.153	36.750	36.750	36.750	36.750	212.302
GBB_BIB	0703-00	Bibliotheken	U	6140600	Busvervoer	58		100	100	100	100	458
GBB_BIB	0703-00	Bibliotheken	U	6141000	Overige leveringen, benodigdheden	4.337	7.079	5.000	5.000	5.000	5.000	31.416
GBB_BIB	0703-00	Bibliotheken	U	6152080	Auteursrechten	747	856	1.310	1.310	1.310	1.310	6.843
GBB_BIB	0703-00	Bibliotheken	U	6152090	Vrijwilligerswerk	2.658	3.509	3.250	3.250	3.250	3.250	19.167
GBB_BIB	0703-00	Bibliotheken	O	7000090	Opbrengsten Bibliotheek	8.822	8.317	8.000	8.000	8.000	8.000	49.139
GBB_BIB	0703-00	Bibliotheken	O	7407000	Specifieke werkingssubsidies - beleidsplannen			1.500	1.500	1.500	1.500	6.000
GBB_BIB	0703-00	Bibliotheken	O	7407000	Specifieke werkingssubsidies - beleidsplannen	1.174	965					2.138
GBB_BIB	0703-00	Bibliotheken	O	7450020	Diverse operationele opbrengsten: gerecupereerde kosten	0						0
GBB_BKO	0945-00	Kinderopvang	U	6112001	Brandstof voertuigen	360	228	600	600	600	600	2.988
GBB_BKO	0945-00	Kinderopvang	U	6140000	Overige diensten - prestaties van derden	-8.137						-8.137
GBB_BKO	0945-00	Kinderopvang	U	6140600	Busvervoer	9.789	7.550	11.500	12.000	12.500	13.000	66.339
GBB_BKO	0945-00	Kinderopvang	U	6141000	Overige leveringen, benodigdheden	24.232	30.171	40.000	33.000	33.000	33.000	193.403
GBB_BKO	0945-00	Kinderopvang	U	6152000	Diverse erelonen, vergoedingen en dienstverleningen	5.215	5.588	9.500	9.500	9.500	9.500	48.803
GBB_BKO	0945-00	Kinderopvang	U	6152090	Vrijwilligerswerk	2.757	4.457	5.000	5.000	5.000	5.000	27.214
GBB_BKO	0945-00	Kinderopvang	U	6490030	Werkingsubsidies - bedrijven en instellingen			35.000	35.000	35.000	35.000	140.000
GBB_BKO	0945-00	Kinderopvang	U	6490030	Werkingsubsidies - bedrijven en instellingen	24.130	22.258					46.388
GBB_BKO	0945-00	Kinderopvang	U	6490040	Werkingsubsidies - adviesorganen	2.500	2.500					5.000

Actie	Beleids- item	Beleidsitem omschrijving	U/O	AR	Algemene rekening omschrijving	2020	2021	2022	2023	2024	2025	Totaal
GBB_BKO	0945-00	Kinderopvang	U	6490040	Werkingsubsidies - adviesorganen			3.000	3.000	3.000	3.000	12.000
GBB_BKO	0945-00	Kinderopvang	O	7000180	Opbrengsten Buitenschoolse Kinderopvang	162.153	208.480	235.000	235.000	235.000	235.000	1.310.633
GBB_BKO	0945-00	Kinderopvang	O	7406000	Specifieke werkingsubsidies - werking	116.228	138.294	337.000	355.000	360.000	365.000	1.671.522
GBB_BKO	0945-00	Kinderopvang	O	7407000	Specifieke werkingsubsidies - beleidsplannen	1.200	1.800					3.000
GBB_BKO	0945-00	Kinderopvang	O	7407000	Specifieke werkingsubsidies - beleidsplannen	2.400	3.600					6.000
GBB_BKO	0945-00	Kinderopvang	O	7407000	Specifieke werkingsubsidies - beleidsplannen	2.387	445					2.832
GBB_BKO	0945-00	Kinderopvang	O	7407000	Specifieke werkingsubsidies - beleidsplannen			41.200	30.400	30.400	30.400	132.400
GBB_BKO	0945-00	Kinderopvang	O	7407000	Specifieke werkingsubsidies - beleidsplannen	8.400	12.600					21.000
GBB_BUS	0119-80	Busvervoer	U	6112001	Brandstof voertuigen	4.786	7.251	12.000	12.000	12.000	12.000	60.037
GBB_BUS	0119-80	Busvervoer	U	6140000	Overige diensten - prestaties van derden	125	25	100	100	100	100	550
GBB_BUS	0119-80	Busvervoer	U	6140600	Busvervoer	69.011	61.887	80.000	86.000	86.000	86.000	468.897
GBB_BUS	0119-80	Busvervoer	U	6152090	Vrijwilligerswerk	1.469	1.100	4.500	4.500	4.500	4.500	20.569
GBB_BUS	0119-80	Busvervoer	O	7000170	Opbrengsten busvervoer	37.505	40.595	48.000	48.000	48.000	48.000	270.100
GBB_BZ	0020-00	Fiscale aangelegenheden	O	7315000	Andere belastingen: afgifte ident.bewijzen, paspoorten, trouwboekjes/uittreksels	9.114	11.615	35.000	15.000	15.000	15.000	100.729
GBB_BZ	0020-00	Fiscale aangelegenheden	O	7331100	Andere belastingen: begraving, bijzetting, verstrooiing	44.340	72.993	47.000	47.000	47.000	47.000	305.333
GBB_BZ	0020-00	Fiscale aangelegenheden	O	7331400	Andere belastingen: ontgraving	400	900	1.000	1.000	1.000	1.000	5.300
GBB_BZ	0130-00	Dienst Burgerzaken	U	6141000	Overige leveringen, benodigdheden	23	267	300	300	300	300	1.489
GBB_BZ	0130-00	Dienst Burgerzaken	U	6150010	Drukwerk	1.117	841	2.500	2.500	2.500	2.500	11.959
GBB_BZ	0130-00	Dienst Burgerzaken	U	6152000	Diverse erelonen, vergoedingen en dienstverleningen	2.626	1.732	3.800	3.800	3.800	3.800	19.558
GBB_BZ	0130-00	Dienst Burgerzaken	U	6154000	Verkiezingsuitgaven			0	0	35.000	0	35.000
GBB_BZ	0130-00	Dienst Burgerzaken	O	7409000	Specifieke werkingsubsidies - overige	375		300	300	300	300	1.575
GBB_BZ	0990-00	Begraafplaatsen	U	6140000	Overige diensten - prestaties van derden	2.337	6.147	4.000	4.000	4.000	4.000	24.484
GBB_BZ	0990-00	Begraafplaatsen	U	6141000	Overige leveringen, benodigdheden	4.898	3.997	6.000	6.000	6.000	6.000	32.894
GBB_BZ	0990-00	Begraafplaatsen	O	7409000	Specifieke werkingsubsidies - overige	592	610	575	575	575	575	3.503
GBB_BZ	0990-00	Begraafplaatsen	O	7450020	Diverse operationele opbrengsten: gerecupereerde kosten		236					236
GBB_COM	0119-02	Dienst Communicatie, informatie en klachtenbehandeling	U	6141000	Overige leveringen, benodigdheden			1.500	1.500	1.500	1.500	6.000
GBB_COM	0119-02	Dienst Communicatie, informatie en klachtenbehandeling	U	6150010	Drukwerk	640	377	200	200	200	200	1.818
GBB_COM	0119-02	Dienst Communicatie, informatie en klachtenbehandeling	U	6150030	Documentatie en abonnementen			0	0	0	0	0
GBB_COM	0119-02	Dienst Communicatie, informatie en klachtenbehandeling	U	6152040	Advertentie, publiciteit, propaganda	19.323	18.929	21.000	24.000	24.000	24.000	131.252
GBB_CULT	0705-00	Gemeenschapscentrum - algemeen	U	6000001	Aankoop dranken en aanverwanten	11.910	7.023	38.000	38.000	38.000	38.000	170.932
GBB_CULT	0705-00	Gemeenschapscentrum - algemeen	U	6152000	Diverse erelonen, vergoedingen en dienstverleningen			500	500	500	500	2.000
GBB_CULT	0705-00	Gemeenschapscentrum - algemeen	U	6152080	Auteursrechten		14.835	10.500	10.500	10.500	10.500	56.835
GBB_CULT	0705-00	Gemeenschapscentrum - algemeen	U	6152090	Vrijwilligerswerk	5.815	9.218	12.000	12.000	12.000	12.000	63.033
GBB_CULT	0705-00	Gemeenschapscentrum - algemeen	U	6152100	Verenigingswerk	2.460	285	2.000	2.000	2.000	2.000	10.745
GBB_CULT	0705-00	Gemeenschapscentrum - algemeen	O	7450020	Diverse operationele opbrengsten: gerecupereerde kosten	2.210		4.664				6.874
GBB_CULT	0705-01	Uitleendienst	U	6141000	Overige leveringen, benodigdheden	1.328	1.868	3.000	3.000	3.000	3.000	15.196
GBB_CULT	0705-01	Uitleendienst	O	7000110	Opbrengsten Uitleendienst	1.430	2.181	7.000	7.000	7.000	7.000	31.611
GBB_CULT	0705-01	Uitleendienst	O	7450020	Diverse operationele opbrengsten: gerecupereerde kosten	33	12	350	350	350	350	1.445
GBB_CULT	0705-30	Cultuuraanbod	U	6140000	Overige diensten - prestaties van derden	32.403	21.281	65.000	58.500	59.700	59.700	296.583
GBB_CULT	0705-30	Cultuuraanbod	U	6140600	Busvervoer	2.580	1.600	4.200	3.000	3.000	3.000	17.380
GBB_CULT	0705-30	Cultuuraanbod	U	6141000	Overige leveringen, benodigdheden	2.169	5.149	8.000	8.000	8.000	8.000	39.318
GBB_CULT	0705-30	Cultuuraanbod	U	6150010	Drukwerk		4.728	5.400	4.900	4.900	4.900	24.828
GBB_CULT	0705-30	Cultuuraanbod	U	6490040	Werkingsubsidies - adviesorganen	22.450	22.450					44.900
GBB_CULT	0705-30	Cultuuraanbod	U	6490040	Werkingsubsidies - adviesorganen	0	0					0
GBB_CULT	0705-30	Cultuuraanbod	U	6490040	Werkingsubsidies - adviesorganen			22.500	22.500	22.500	22.500	90.000
GBB_CULT	0705-30	Cultuuraanbod	U	6490050	Werkingsubsidies - andere overheden	9.602	9.644	15.000	15.000	15.000	15.000	79.247
GBB_CULT	0705-30	Cultuuraanbod	O	7000100	Opbrengsten Handel en Middenstand - overige	0	0					0
GBB_CULT	0705-30	Cultuuraanbod	O	7000120	Opbrengsten Cultuuraanbod	15.943	21.143	45.000	45.000	45.000	45.000	217.086
GBB_CULT	0705-30	Cultuuraanbod	O	7000121	Opbrengsten Cultuur - verkoop drank en aanverwanten	10.813	2.887	41.000	41.000	41.000	41.000	177.700
GBB_CULT	0705-30	Cultuuraanbod	O	7001000	Opbrengsten uit verhuring	6.864	5.462	37.000	37.000	37.000	37.000	160.326
GBB_CULT	0705-30	Cultuuraanbod	O	7450020	Diverse operationele opbrengsten: gerecupereerde kosten	73						73

Actie	Beleids- item	Beleidsitem omschrijving	U/O	AR	Algemene rekening omschrijving	2020	2021	2022	2023	2024	2025	Totaal
GBB_FEEST	0710-00	Feesten en plechtigheden	U	6152090	Vrijwilligerswerk	858	1.086	1.500	1.500	1.500	1.500	7.943
GBB_FEEST	0710-00	Feesten en plechtigheden	U	6159000	Receptie- en representatiekost	65.939	50.450	77.000	74.000	80.000	74.000	421.389
GBB_FEEST	0710-00	Feesten en plechtigheden	U	6490020	Werkingsubsidies - verenigingen	2.530	3.873	18.400	18.400	18.400	18.400	80.003
GBB_FEEST	0710-00	Feesten en plechtigheden	U	6490020	Werkingsubsidies - verenigingen	1.675	1.800					3.475
GBB_FEEST	0710-00	Feesten en plechtigheden	O	7000130	Opbrengsten gebruik gemeentelijke elektriciteitskasten	1.691	2.811	3.500	3.500	3.500	3.500	18.503
GBB_FEEST	0710-00	Feesten en plechtigheden	O	7000131	Opbrengsten feestelijkheden - Overige	494	71	2.500	2.500	2.500	2.500	10.565
GBB_GI	0119-90	Overige algemene diensten - niet-verdeelde ontvangsten en uitgaven	U	6152070	Preventie-adviseur	5.858	15.522	10.000	10.000	10.000	10.000	61.380
GBB_GI	0200-00	Dienst Gemeentelijke Infrastructuur - niet-verdeelde ontvangsten en uitgaven	U	6112001	Brandstof voertuigen	38.432	42.456	53.000	50.000	50.000	50.000	283.888
GBB_GI	0200-00	Dienst Gemeentelijke Infrastructuur - niet-verdeelde ontvangsten en uitgaven	U	6140000	Overige diensten - prestaties van derden			0	0	0	0	0
GBB_GI	0200-00	Dienst Gemeentelijke Infrastructuur - niet-verdeelde ontvangsten en uitgaven	U	6140300	Arbeids- en veiligheidskledij	13.053	16.078	19.000	19.000	19.000	19.000	105.131
GBB_GI	0200-00	Dienst Gemeentelijke Infrastructuur - niet-verdeelde ontvangsten en uitgaven	U	6140400	Nazicht, onderhoud en controle rollend materieel	31.235	38.201	45.000	45.000	40.000	40.000	239.437
GBB_GI	0200-00	Dienst Gemeentelijke Infrastructuur - niet-verdeelde ontvangsten en uitgaven	U	6152000	Diverse erelonen, vergoedingen en dienstverleningen	125	2.433	2.500	2.000	2.000	2.000	11.058
GBB_GI	0200-00	Dienst Gemeentelijke Infrastructuur - niet-verdeelde ontvangsten en uitgaven	U	6152110	Consultancy		2.327	0	0	0	0	2.327
GBB_GI	0200-00	Dienst Gemeentelijke Infrastructuur - niet-verdeelde ontvangsten en uitgaven	O	7000040	Opbrengsten dienst Gemeentelijke Infrastructuur - overige	1.255	1.200	500	500	500	500	4.455
GBB_GI	0200-00	Dienst Gemeentelijke Infrastructuur - niet-verdeelde ontvangsten en uitgaven	O	7000041	Opbrengst hinder veroorzaakt door werken aan nutsvoorzieningen	31.638	31.638	32.000	32.000	32.000	32.000	191.276
GBB_GI	0200-00	Dienst Gemeentelijke Infrastructuur - niet-verdeelde ontvangsten en uitgaven	O	7450020	Diverse operationele opbrengsten: gerecupereerde kosten		320					320
GBB_GI	0200-01	Wegen - technische dienst	U	6140001	Wegen - Overige diverse leveringen	75.748	66.405	85.000	80.000	80.000	80.000	467.153
GBB_GI	0200-01	Wegen - technische dienst	U	6140002	Wegen - Overige diensten - prestaties door derden	165.834	105.760	114.000	116.000	118.000	120.000	739.594
GBB_GI	0200-01	Wegen - technische dienst	U	6140003	Sneeuw- en ijzelbestrijding	4.831	33.709	30.000	30.000	30.000	30.000	158.539
GBB_GI	0200-01	Wegen - technische dienst	U	6140004	Verkeerssignalisatie/-handhaving	33.121	36.496	67.500	65.000	65.000	65.000	332.117
GBB_GI	0200-01	Wegen - technische dienst	U	6140200	Aankoop, onderhoud en herstel gereedschappen, materieel	14.640	10.073	17.250	13.000	13.000	13.000	80.963
GBB_GI	0200-01	Wegen - technische dienst	O	7450000	Diverse operationele opbrengsten - gerecupereerde kosten	16						16
GBB_GI	0200-01	Wegen - technische dienst	O	7450020	Diverse operationele opbrengsten: gerecupereerde kosten		903	2.000	2.000	2.000	2.000	8.903
GBB_GI	0319-00	Overig waterbeheer - onbevaarbare waterlopen	U	6140000	Overige diensten - prestaties van derden	299		1.000	1.000	1.000	1.000	4.299
GBB_GI	0319-00	Overig waterbeheer - onbevaarbare waterlopen	U	6140000	Overige diensten - prestaties van derden	1.148						1.148
GBB_GI	0670-00	Straatverlichting	O	7450200	Recuperatie kosten exploitatie openbare verlichting na overdracht naar Fluvius	1.868	11.385	4.653	24.355	30.243	30.578	103.081
GBB_GI	0680-00	Groene ruimte	U	6112002	Brandstof machines	4.753	8.307	10.000	8.000	8.000	8.000	47.060
GBB_GI	0680-00	Groene ruimte	U	6140011	Parken en plantsoenen - prestaties van derden	122.506	114.452	182.500	150.000	150.000	150.000	869.458
GBB_GI	0680-00	Groene ruimte	U	6140200	Aankoop, onderhoud en herstel gereedschappen, materieel, machines, installaties	6.475	6.082	8.250	7.000	7.000	7.000	41.807
GBB_GI	0680-00	Groene ruimte	U	6141011	Parken en plantsoenen - leveringen, benodigdheden	25.642	27.187	30.000	30.000	30.000	30.000	172.829
GBB_GI	0680-00	Groene ruimte	U	6152090	Vrijwilligerswerk	1.195	510	1.750	1.750	1.750	1.750	8.705
GBB_GI	0680-00	Groene ruimte	O	7000042	Opbrengst onderhoud omgeving zwembad	3.000	0	1.500	1.500	1.500	1.500	9.000
GBB_GI	0680-00	Groene ruimte	O	7450020	Diverse operationele opbrengsten: gerecupereerde kosten		587					587
GBB_GI	0800-00	Gewoon basisonderwijs	U	6152070	Preventie-adviseur		1.743	1.000	0	0	0	2.743
GBB_GI	0984-00	Ontsmetting en openbare reiniging-algemeen	U	6140000	Overige diensten - prestaties van derden	3.033		2.500	2.500	2.500	2.500	13.033
GBB_GI	0984-00	Ontsmetting en openbare reiniging-algemeen	U	6141000	Overige leveringen, benodigdheden		1.517	2.500	2.500	2.500	2.500	11.517
GBB ICT	0119-01	Dienst ICT-Archief	U	6150050	Communicatiekosten - telefoon, internet, kabeltelevisie...	76.407	58.212	47.800	65.000	84.000	87.000	418.419
GBB ICT	0119-01	Dienst ICT-Archief	U	6150070	Kantoor machines	33.717	40.755	42.500	43.000	42.000	42.000	243.972
GBB ICT	0119-01	Dienst ICT-Archief	U	6151010	ICT - onderhoudscontracten	258.863	264.839	364.700	370.000	390.000	410.000	2.058.402
GBB ICT	0119-01	Dienst ICT-Archief	U	6151020	ICT - kleine aankopen	6.233	15.894	12.500	12.500	12.500	12.500	72.127

Meerjarenplanaanpassing 3 2020-2025 'Anzegem morgen' – Overzicht jaarbudgetrekening exploitatieuitgaven en-ontvangsten gesorteerd per actie, beleidsitem en algemene rekening

Gemeente en OCMW Anzegem (0207.484.780 & 0212.235.703)

Rapporteringsperiode: 2020-2025

Actie	Beleids- item	Beleidsitem omschrijving	U/O	AR	Algemene rekening omschrijving	2020	2021	2022	2023	2024	2025	Totaal
GBB ICT	0119-01	Dienst ICT-Archief	U	6151030	ICT - digitale regio Kortrijk	13.405	15.464	16.000	16.000	16.000	16.000	92.869
GBB ICT	0119-01	Dienst ICT-Archief	U	6152000	Diverse erelonen, vergoedingen en dienstverleningen	25.218	30.131	45.500	25.500	25.500	25.500	177.349
GBB ICT	0119-01	Dienst ICT-Archief	U	6152090	Vrijwilligerswerk		400	1.500	1.500	1.500	1.500	6.400
GBB ICT	0119-01	Dienst ICT-Archief	O	7450000	Diverse operationele opbrengsten - gerecupereerde kosten		0					0
GBB_INTSOL	0160-00	Internationale solidariteit	U	6490020	Werkingsubsidies - verenigingen	3.450	4.950	7.500	7.500	7.500	7.500	38.400
GBB_INTSOL	0160-00	Internationale solidariteit	U	6490020	Werkingsubsidies - verenigingen	750						750
GBB_INTSOL	0160-00	Internationale solidariteit	U	6490020	Werkingsubsidies - verenigingen	1.750	1.600					3.350
GBB_INTSOL	0160-00	Internationale solidariteit	U	6490020	Werkingsubsidies - verenigingen		900					900
GBB_INTSOL	0160-00	Internationale solidariteit	U	6490040	Werkingsubsidies - adviesorganen	6.000	6.000					12.000
GBB_INTSOL	0160-00	Internationale solidariteit	U	6490040	Werkingsubsidies - adviesorganen			6.000	6.000	6.000	6.000	24.000
GBB_INTSOL	0160-00	Internationale solidariteit	O	7406000	Specifieke werkingsubsidies - werking			13.000	20.000	30.000	35.000	98.000
GBB_INTSOL	0160-00	Internationale solidariteit	O	7406000	Specifieke werkingsubsidies - werking		12.000					12.000
GBB_JEUGD	0750-00	Jeugdsector en -verenigingsondersteuning	U	6450000	Diverse operationele kosten			0	0	0	0	0
GBB_JEUGD	0750-00	Jeugdsector en -verenigingsondersteuning	U	6490020	Werkingsubsidies - verenigingen			750	750	750	750	3.000
GBB_JEUGD	0750-00	Jeugdsector en -verenigingsondersteuning	U	6490040	Werkingsubsidies - adviesorganen	39.100	39.100					78.200
GBB_JEUGD	0750-00	Jeugdsector en -verenigingsondersteuning	U	6490040	Werkingsubsidies - adviesorganen			39.100	39.100	39.100	39.100	156.400
GBB_JEUGD	0751-00	Jeugd - werking dienst	U	6140000	Overige diensten - prestaties van derden	1.890	7.654	9.800	4.000	4.000	4.000	31.344
GBB_JEUGD	0751-00	Jeugd - werking dienst	U	6140500	Keuring speelpleintjes	1.995	3.912	8.700	9.050	9.400	9.750	42.808
GBB_JEUGD	0751-00	Jeugd - werking dienst	U	6140600	Busvervoer	107	2.815	4.800	7.500	7.500	7.500	30.222
GBB_JEUGD	0751-00	Jeugd - werking dienst	U	6141000	Overige leveringen, benodigdheden	13.434	12.969	14.270	17.350	17.000	16.650	91.673
GBB_JEUGD	0751-00	Jeugd - werking dienst	U	6150010	Drukwerk	117	187	500	500	500	500	2.304
GBB_JEUGD	0751-00	Jeugd - werking dienst	U	6152000	Diverse erelonen, vergoedingen en dienstverleningen			700				700
GBB_JEUGD	0751-00	Jeugd - werking dienst	U	6152090	Vrijwilligerswerk	18.432	21.708	22.000	27.500	27.500	27.500	144.640
GBB_JEUGD	0751-00	Jeugd - werking dienst	O	7000150	Opbrengsten Jeugdaanbod	22.440	33.576	30.000	30.000	30.000	30.000	176.016
GBB_JEUGD	0752-00	Jeugd - Infrastructuur en faciliteiten t.b.v. kinderen en jongeren	U	6152080	Auteursrechten		4.852	2.575	2.600	2.600	2.600	15.227
GBB_KUNSTO	0820-00	Deeltijds kunstonderwijs	U	6140000	Overige diensten - prestaties van derden			100	100	100	100	400
GBB_KUNSTO	0820-00	Deeltijds kunstonderwijs	U	6141000	Overige leveringen, benodigdheden	210	57	250	250	250	250	1.267
GBB_KUNSTO	0820-00	Deeltijds kunstonderwijs	U	6159000	Receptie- en representatiekost	19		700	700	700	700	2.819
GBB_KUNSTO	0820-00	Deeltijds kunstonderwijs	U	6490050	Werkingsubsidies - andere overheden	92.379	60.612					152.991
GBB_KUNSTO	0820-00	Deeltijds kunstonderwijs	U	6490050	Werkingsubsidies - andere overheden			71.000	71.000	71.000	71.000	284.000
GBB_LOKECO	0020-00	Fiscale aangelegenheden	O	7360000	Andere belastingen - plaatsrecht markten	3.584	846	8.000	8.000	8.000	8.000	36.430
GBB_LOKECO	0500-00	Handel en middenstand	U	6140000	Overige diensten - prestaties van derden	-774	182	250	250	250	250	407
GBB_LOKECO	0500-00	Handel en middenstand	U	6141000	Overige leveringen, benodigdheden		0					0
GBB_LOKECO	0500-00	Handel en middenstand	U	6141100	Anzegembon - afrekening met de handelaars	29.295	44.937	37.000	37.000	37.000	37.000	222.232
GBB_LOKECO	0500-00	Handel en middenstand	U	6150000	Overige kantoorbenodigdheden	2.675	1.764	2.000	2.000	2.000	2.000	12.439
GBB_LOKECO	0500-00	Handel en middenstand	U	6490040	Werkingsubsidies - adviesorganen			1.000	1.000	1.000	1.000	4.000
GBB_LOKECO	0500-00	Handel en middenstand	O	7000101	Verkoop "Anzegembon"	38.669	44.575	35.000	35.000	35.000	35.000	223.244
GBB_LOKECO	0500-00	Handel en middenstand	O	7450020	Diverse operationele opbrengsten: gerecupereerde kosten		0					0
GBB_MILIEU	0340-00	Aankoop, inrichting en beheer natuur, groen en bos	U	6140000	Overige diensten - prestaties van derden	11.426	14.927	13.500	13.500	13.500	13.500	80.353
GBB_MILIEU	0349-00	Overige bescherming van biodiversiteit, landschappen en bodem	U	6430000	Betaling van werkingskosten ingevolge een conventie		2.955	3.000	3.000	3.000	3.000	14.955
GBB_MILIEU	0380-00	Participatie en sensibilisatie natuur- en milieubeheer	U	6152090	Vrijwilligerswerk	851	1.625	2.000	2.000	2.000	2.000	10.476
GBB_MILIEU	0380-00	Participatie en sensibilisatie natuur- en milieubeheer	U	6490040	Werkingsubsidies - adviesorganen	1.000	1.000					2.000
GBB_MILIEU	0380-00	Participatie en sensibilisatie natuur- en milieubeheer	U	6490040	Werkingsubsidies - adviesorganen			1.000	1.000	1.000	1.000	4.000
GBB_MILIEU	0390-00	Overige milieubescherming	U	6141000	Overige leveringen, benodigdheden	126	1.105	1.500	1.500	1.500	1.500	7.231
GBB_MILIEU	0390-00	Overige milieubescherming	U	6490010	Werkingsubsidies - huishoudens	9.836	9.436	12.000	12.000	12.000	12.000	67.272
GBB_MILIEU	0390-00	Overige milieubescherming	U	6490010	Werkingsubsidies - huishoudens	125	652					777
GBB_MILIEU	0390-00	Overige milieubescherming	O	7407000	Specifieke werkingsubsidies - beleidsplannen	11.004	12.401	12.000	1.500	1.500	1.500	39.905
GBB_NOODPL	0490-00	Overige elementen van openbare orde en veiligheid	U	6140000	Overige diensten - prestaties van derden			500	500	500	500	2.000
GBB_OND	0800-00	Gewoon basisonderwijs	U	6000002	Aankoop schoolmaaltijden	26.407	40.824	55.000	55.000	55.000	55.000	287.231
GBB_OND	0800-00	Gewoon basisonderwijs	U	6140000	Overige diensten - prestaties van derden	5.606	6.629	8.500	8.500	8.500	8.500	46.235
GBB_OND	0800-00	Gewoon basisonderwijs	U	6141000	Overige leveringen, benodigdheden	39.307	42.526	43.000	43.000	43.000	43.000	253.833
GBB_OND	0800-00	Gewoon basisonderwijs	U	6150040	Lidmaatschapsbijdragen	1.921	1.806	2.000	2.000	2.000	2.000	11.727

Meerjarenplanaanpassing 3 2020-2025 'Anzegem morgen' – Overzicht jaarbudgetrekening exploitatieuitgaven en-ontvangsten gesorteerd per actie, beleidsitem en algemene rekening

Gemeente en OCMW Anzegem (0207.484.780 & 0212.235.703)

Rapporteringperiode: 2020-2025



Actie	Beleids- item	Beleidsitem omschrijving	U/O	AR	Algemene rekening omschrijving	2020	2021	2022	2023	2024	2025	Totaal
GBB_OND	0800-00	Gewoon basisonderwijs	U	6150060	Verzendingskosten	98	150	150	150	150	150	848
GBB_OND	0800-00	Gewoon basisonderwijs	U	6150070	Kantoomachines	5.017	7.514	7.000	7.000	7.000	7.000	40.531
GBB_OND	0800-00	Gewoon basisonderwijs	U	6151010	ICT - onderhoudscontracten	5.638	1.388	3.500	3.500	3.500	3.500	21.026
GBB_OND	0800-00	Gewoon basisonderwijs	U	6151020	ICT - kleine aankopen	1.843	2.029	2.000	2.000	2.000	2.000	11.872
GBB_OND	0800-00	Gewoon basisonderwijs	U	6152000	Diverse erelonen, vergoedingen en dienstverleningen	27.200	26.385	28.000	28.000	28.000	28.000	165.585
GBB_OND	0800-00	Gewoon basisonderwijs	U	6152080	Auteursrechten		243	1.000	1.000	1.000	1.000	4.243
GBB_OND	0800-00	Gewoon basisonderwijs	U	6152090	Vrijwilligerswerk	6.699	16.082	16.000	16.000	16.000	16.000	86.780
GBB_OND	0800-00	Gewoon basisonderwijs	U	6152100	Verenigingswerk	3.737	320	1.000	1.000	1.000	1.000	8.057
GBB_OND	0800-00	Gewoon basisonderwijs	U	6153020	Vorming en opleiding	535	3.384	5.500	5.500	5.500	5.500	25.919
GBB_OND	0800-00	Gewoon basisonderwijs	U	6159000	Receptie- en representatiekost	1.893	825	2.000	2.000	2.000	2.000	10.718
GBB_OND	0800-00	Gewoon basisonderwijs	U	6208000	Bezoldigingen - onderwijzend personeel tlv andere overheden	736.686	813.233	850.000	850.000	850.000	850.000	4.949.920
GBB_OND	0800-00	Gewoon basisonderwijs	U	6430000	Betaling van werkingskosten ingevolge een conventie	2.400	3.600	3.600	3.600	3.600	3.600	20.400
GBB_OND	0800-00	Gewoon basisonderwijs	U	6490020	Werkingsubsidies - verenigingen	5.000	18.200	55.000	55.000	55.000	55.000	243.200
GBB_OND	0800-00	Gewoon basisonderwijs	U	6490020	Werkingsubsidies - verenigingen	30.000	35.000					65.000
GBB_OND	0800-00	Gewoon basisonderwijs	O	7000160	Opbrengsten schoolmaaltijden	32.379	55.095	70.000	70.000	70.000	70.000	367.474
GBB_OND	0800-00	Gewoon basisonderwijs	O	7000161	Overige opbrengst Basisonderwijs:toezicht (refter, studie, speelplaats, zwemmen)	9.868	10.951	12.000	12.000	12.000	12.000	68.818
GBB_OND	0800-00	Gewoon basisonderwijs	O	7405020	Specifieke werkingsubsidies - personeel - wedde onderwijzend personeel	736.686	813.233	850.000	850.000	850.000	850.000	4.949.920
GBB_OND	0800-00	Gewoon basisonderwijs	O	7406000	Specifieke werkingsubsidies - werking	135.032	126.433	137.000	137.000	137.000	137.000	809.465
GBB_P&OG	0010-00	Algemene overdrachten tussen de verschillende bestuurlijke niveaus	U	6212000	Werkgeversbijdragen contractueel personeel			0	0	0	0	0
GBB_P&OG	0010-00	Algemene overdrachten tussen de verschillende bestuurlijke niveaus	O	7402001	Regularisatiepremie ex-contingentgesco's	545.397	545.397	545.400	545.400	545.400	545.400	3.272.393
GBB_P&OG	0020-00	Fiscale aangelegenheden	O	7390000	Boetes	4.504	0	0	0	0	0	4.504
GBB_P&OG	0100-00	Politieke organen	U	6153010	Dienstverplaatsingen			300	300	300	300	1.200
GBB_P&OG	0100-00	Politieke organen	U	6153020	Vorming en opleiding	110	33	750	750	750	750	3.143
GBB_P&OG	0100-00	Politieke organen	U	6200000	Bezoldigingen - uitvoerende mandatarissen	250.317	251.526	267.000	290.000	302.000	330.000	1.690.843
GBB_P&OG	0100-00	Politieke organen	U	6200100	Presentiegelden commissie- en raadsleden	42.851	41.892	44.000	44.000	44.000	48.000	264.743
GBB_P&OG	0100-00	Politieke organen	U	6210000	Werkgeversbijdragen uitvoerende mandatarissen	8.240	8.322	9.000	9.200	9.400	9.600	53.763
GBB_P&OG	0100-00	Politieke organen	U	6230080	Politiek verlof			3.000	3.000	3.000	3.000	12.000
GBB_P&OG	0100-00	Politieke organen	U	6240000	Pensioenen politiek personeel	124.114	114.813	125.600	140.000	145.000	148.000	797.527
GBB_P&OG	0100-00	Politieke organen	O	7440000	Andere operationele ontvangsten: Inhouding op pensioen	16.271	16.432	17.050	17.380	17.730	18.105	102.968
GBB_P&OG	0110-00	Secretariaat	U	6150010	Drukwerk	282	927	1.500	1.000	1.000	1.000	5.709
GBB_P&OG	0110-00	Secretariaat	U	6201000	Bezoldigingen - vastbenoemd personeel	166.292	170.550	186.000	200.000	210.000	312.500	1.245.342
GBB_P&OG	0110-00	Secretariaat	U	6202000	Bezoldigingen contractueel personeel			0	0	0	0	0
GBB_P&OG	0110-00	Secretariaat	U	6211000	Werkgeversbijdragen vast benoemd personeel	69.457	70.671	81.000	87.000	91.500	136.000	535.628
GBB_P&OG	0110-00	Secretariaat	U	6222000	Tweede pensioenpijler contractuelen (premie)			0	0	0	0	0
GBB_P&OG	0110-00	Secretariaat	U	6230020	Maaltijdcheques	3.608	3.808	4.000	4.000	4.000	4.000	23.416
GBB_P&OG	0110-00	Secretariaat	U	6230070	Gemeenschappelijke sociale dienst	226	232	245	250	255	260	1.468
GBB_P&OG	0110-00	Secretariaat	O	7450010	Werknemersbijdrage maaltijdcheques	525	518	505	505	505	505	3.063
GBB_P&OG	0111-00	Dienst Financiën	U	6152030	Administratiekosten	12	12	20	20	25	25	114
GBB_P&OG	0111-00	Dienst Financiën	U	6201000	Bezoldigingen - vastbenoemd personeel	162.700	166.098	185.000	243.000	252.500	267.000	1.276.298
GBB_P&OG	0111-00	Dienst Financiën	U	6202000	Bezoldigingen contractueel personeel	86.689	92.071	98.000	110.000	115.000	118.000	619.760
GBB_P&OG	0111-00	Dienst Financiën	U	6211000	Werkgeversbijdragen vast benoemd personeel	67.899	68.826	80.500	106.000	110.000	116.000	549.225
GBB_P&OG	0111-00	Dienst Financiën	U	6212000	Werkgeversbijdragen contractueel personeel	25.164	26.628	28.500	32.000	33.500	34.000	179.792
GBB_P&OG	0111-00	Dienst Financiën	U	6212001	Tweede pensioenpijler contractuelen - werkgeversbijdrage	216	229	240	250	260	270	1.465
GBB_P&OG	0111-00	Dienst Financiën	U	6222000	Tweede pensioenpijler contractuelen (premie)	2.428	2.569	2.827	2.907	2.978	3.055	16.764
GBB_P&OG	0111-00	Dienst Financiën	U	6230011	Tweede pensioenpijler contractuelen (premie)			0	0	0	0	0
GBB_P&OG	0111-00	Dienst Financiën	U	6230020	Maaltijdcheques	6.091	6.944	7.000	7.000	7.000	7.000	41.035
GBB_P&OG	0111-00	Dienst Financiën	U	6230070	Gemeenschappelijke sociale dienst	343	355	370	380	385	395	2.228
GBB_P&OG	0111-00	Dienst Financiën	O	7450010	Werknemersbijdrage maaltijdcheques	881	947	1.005	1.005	1.005	1.005	5.848

Meerjarenplanaanpassing 3 2020-2025 'Anzegem morgen' – Overzicht jaarbudgetrekening exploitatieuitgaven en-ontvangsten gesorteerd per actie, beleidsitem en algemene rekening

Gemeente en OCMW Anzegem (0207.484.780 & 0212.235.703)

Rapporteringsperiode: 2020-2025

Actie	Beleids- item	Beleidsitem omschrijving	U/O	AR	Algemene rekening omschrijving	2020	2021	2022	2023	2024	2025	Totaal
GBB_P&OG	0112-00	Dienst Personeel en Organisatie	U	6152020	Weddecentrale	46.256	46.810	55.000	55.000	56.000	56.000	315.066
GBB_P&OG	0112-00	Dienst Personeel en Organisatie	U	6152030	Administratiekosten	13	9	20	20	25	25	112
GBB_P&OG	0112-00	Dienst Personeel en Organisatie	U	6152040	Advertentie, publiciteit, propaganda	2.543	1.378	20.000	10.000	5.000	5.000	43.920
GBB_P&OG	0112-00	Dienst Personeel en Organisatie	U	6152090	Vrijwilligerswerk	685		0	0	0	0	685
GBB_P&OG	0112-00	Dienst Personeel en Organisatie	U	6201000	Bezoldigingen - vastbenoemd personeel	83.240	86.179	79.000	52.500	55.000	56.000	411.919
GBB_P&OG	0112-00	Dienst Personeel en Organisatie	U	6202000	Bezoldigingen contractueel personeel	77.055	72.189	105.000	122.000	127.000	131.000	634.245
GBB_P&OG	0112-00	Dienst Personeel en Organisatie	U	6211000	Werkgeversbijdragen vast benoemd personeel	34.354	35.354	34.500	23.000	24.000	24.500	175.708
GBB_P&OG	0112-00	Dienst Personeel en Organisatie	U	6212000	Werkgeversbijdragen contractueel personeel	22.543	19.113	30.500	35.500	37.000	38.000	182.656
GBB_P&OG	0112-00	Dienst Personeel en Organisatie	U	6212001	Tweede pensioenpijler contractuelen - werkgeversbijdrage	194	164	209	220	225	230	1.242
GBB_P&OG	0112-00	Dienst Personeel en Organisatie	U	6222000	Tweede pensioenpijler contractuelen (premie)	2.175	1.844	2.100	2.200	2.300	2.400	13.019
GBB_P&OG	0112-00	Dienst Personeel en Organisatie	U	6230011	Tweede pensioenpijler contractuelen (premie)			0	0	0	0	0
GBB_P&OG	0112-00	Dienst Personeel en Organisatie	U	6230020	Maaltijdcheques	5.912	5.544	6.775	6.775	6.775	6.775	38.556
GBB_P&OG	0112-00	Dienst Personeel en Organisatie	U	6230070	Gemeenschappelijke sociale dienst	221	207	250	260	265	280	1.483
GBB_P&OG	0112-00	Dienst Personeel en Organisatie	O	7450010	Werknemersbijdrage maaltijdcheques	905	738	1.005	1.005	1.005	1.005	5.663
GBB_P&OG	0119-01	Dienst ICT-Archief	U	6152030	Administratiekosten	15	17	25	25	30	30	143
GBB_P&OG	0119-01	Dienst ICT-Archief	U	6201000	Bezoldigingen - vastbenoemd personeel		871	39.000	43.000	44.000	49.000	175.871
GBB_P&OG	0119-01	Dienst ICT-Archief	U	6202000	Bezoldigingen contractueel personeel	98.439	116.292	76.000	116.500	121.500	124.500	653.231
GBB_P&OG	0119-01	Dienst ICT-Archief	U	6211000	Werkgeversbijdragen vast benoemd personeel		397	17.000	18.500	19.500	21.000	76.397
GBB_P&OG	0119-01	Dienst ICT-Archief	U	6212000	Werkgeversbijdragen contractueel personeel	28.758	32.725	22.000	33.500	35.500	36.000	188.483
GBB_P&OG	0119-01	Dienst ICT-Archief	U	6212001	Tweede pensioenpijler contractuelen - werkgeversbijdrage	284	319	346	357	367	377	2.050
GBB_P&OG	0119-01	Dienst ICT-Archief	U	6222000	Tweede pensioenpijler contractuelen (premie)	3.186	3.582	4.221	4.386	4.539	4.692	24.606
GBB_P&OG	0119-01	Dienst ICT-Archief	U	6230011	Tweede pensioenpijler contractuelen (premie)			0	0	0	0	0
GBB_P&OG	0119-01	Dienst ICT-Archief	U	6230020	Maaltijdcheques	3.918	4.512	4.550	4.550	4.550	4.550	26.630
GBB_P&OG	0119-01	Dienst ICT-Archief	U	6230070	Gemeenschappelijke sociale dienst	137	161	175	180	185	190	1.028
GBB_P&OG	0119-01	Dienst ICT-Archief	O	7450010	Werknemersbijdrage maaltijdcheques	537	626	630	630	630	630	3.683
GBB_P&OG	0119-02	Dienst Communicatie, informatie en klachtenbehandeling	U	6152030	Administratiekosten		2					2
GBB_P&OG	0119-02	Dienst Communicatie, informatie en klachtenbehandeling	U	6201000	Bezoldigingen - vastbenoemd personeel	46.688	47.728	52.000	62.000	67.000	68.000	343.416
GBB_P&OG	0119-02	Dienst Communicatie, informatie en klachtenbehandeling	U	6202000	Bezoldigingen contractueel personeel		16.998	39.000	43.500	0	0	99.498
GBB_P&OG	0119-02	Dienst Communicatie, informatie en klachtenbehandeling	U	6207000	Bezoldigingen - onderwijzend personeel tlv het bestuur		0					0
GBB_P&OG	0119-02	Dienst Communicatie, informatie en klachtenbehandeling	U	6211000	Werkgeversbijdragen vast benoemd personeel	19.335	19.611	23.000	27.000	29.000	29.500	147.446
GBB_P&OG	0119-02	Dienst Communicatie, informatie en klachtenbehandeling	U	6212000	Werkgeversbijdragen contractueel personeel		5.259	11.500	12.500	0	0	29.259
GBB_P&OG	0119-02	Dienst Communicatie, informatie en klachtenbehandeling	U	6212001	Tweede pensioenpijler contractuelen - werkgeversbijdrage		45	50	55	60	65	275
GBB_P&OG	0119-02	Dienst Communicatie, informatie en klachtenbehandeling	U	6217000	Werkgeversbijdragen - onderwijzend personeel tlv het bestuur		0					0
GBB_P&OG	0119-02	Dienst Communicatie, informatie en klachtenbehandeling	U	6222000	Tweede pensioenpijler contractuelen (premie)		508	224	235	245	255	1.467
GBB_P&OG	0119-02	Dienst Communicatie, informatie en klachtenbehandeling	U	6230020	Maaltijdcheques	1.724	2.392	3.600	3.600	3.600	3.600	18.516
GBB_P&OG	0119-02	Dienst Communicatie, informatie en klachtenbehandeling	U	6230070	Gemeenschappelijke sociale dienst	63	90	80	80	85	90	488
GBB_P&OG	0119-02	Dienst Communicatie, informatie en klachtenbehandeling	O	7450010	Werknemersbijdrage maaltijdcheques	246	303	250	250	250	250	1.549
GBB_P&OG	0119-10	Dienst van de Gebouwen	U	6152030	Administratiekosten	61	58	75	80	85	90	449
GBB_P&OG	0119-10	Dienst van de Gebouwen	U	6202000	Bezoldigingen contractueel personeel	335.920	332.820	374.000	408.000	426.000	436.000	2.312.740
GBB_P&OG	0119-10	Dienst van de Gebouwen	U	6203000	Bezoldigingen - studenten en monitoren	0						0
GBB_P&OG	0119-10	Dienst van de Gebouwen	U	6212000	Werkgeversbijdragen contractueel personeel	96.099	94.124	108.500	118.500	123.500	126.000	666.723
GBB_P&OG	0119-10	Dienst van de Gebouwen	U	6212001	Tweede pensioenpijler contractuelen - werkgeversbijdrage	1.127	1.069	1.100	1.150	1.200	1.250	6.896
GBB_P&OG	0119-10	Dienst van de Gebouwen	U	6213000	Werkgeversbijdragen studenten en monitoren	19						19
GBB_P&OG	0119-10	Dienst van de Gebouwen	U	6222000	Tweede pensioenpijler contractuelen (premie)	12.664	12.005	12.601	12.791	13.102	13.377	76.540
GBB_P&OG	0119-10	Dienst van de Gebouwen	U	6230011	Tweede pensioenpijler contractuelen (premie)			0	0	0	0	0
GBB_P&OG	0119-10	Dienst van de Gebouwen	U	6230020	Maaltijdcheques	13.669	14.704	17.700	17.700	17.700	17.700	99.173
GBB_P&OG	0119-10	Dienst van de Gebouwen	U	6230070	Gemeenschappelijke sociale dienst	481	450	495	500	515	525	2.967
GBB_P&OG	0119-10	Dienst van de Gebouwen	O	7450010	Werknemersbijdrage maaltijdcheques	2.025	2.000	2.575	2.575	2.575	2.575	14.325
GBB_P&OG	0119-80	Busvervoer	U	6152030	Administratiekosten	7	8	10	15	15	15	70
GBB_P&OG	0119-80	Busvervoer	U	6202000	Bezoldigingen contractueel personeel	55.061	56.728	61.000	67.500	71.000	73.000	384.289
GBB_P&OG	0119-80	Busvervoer	U	6212000	Werkgeversbijdragen contractueel personeel	15.880	16.392	17.500	19.500	20.500	21.000	110.772

Meerjarenplanaanpassing 3 2020-2025 'Anzegem morgen' – Overzicht jaarbudgetrekening exploitatieuitgaven en-ontvangsten gesorteerd per actie, beleidsitem en algemene rekening

Gemeente en OCMW Anzegem (0207.484.780 & 0212.235.703)

Rapporteringperiode: 2020-2025

Actie	Beleids- item	Beleidsitem omschrijving	U/O	AR	Algemene rekening omschrijving	2020	2021	2022	2023	2024	2025	Totaal
GBB_P&OG	0119-80	Busvervoer	U	6212001	Tweede pensioenpijler contractuelen - werkgeversbijdrage	134	141	183	194	194	204	1.050
GBB_P&OG	0119-80	Busvervoer	U	6222000	Tweede pensioenpijler contractuelen (premie)	1.509	1.581	1.700	1.800	1.900	2.000	10.491
GBB_P&OG	0119-80	Busvervoer	U	6230011	Tweede pensioenpijler contractuelen (premie)			0	0	0	0	0
GBB_P&OG	0119-80	Busvervoer	U	6230020	Maaltijdcheques	2.252	2.872	3.250	3.250	3.250	3.250	18.124
GBB_P&OG	0119-80	Busvervoer	U	6230070	Gemeenschappelijke sociale dienst	77	79	90	95	95	100	536
GBB_P&OG	0119-80	Busvervoer	O	7450010	Werknemersbijdrage maaltijdcheques	335	375	300	300	300	300	1.910
GBB_P&OG	0119-90	Overige algemene diensten niet-verdeelde ontvangsten/uitgaven	U	6152000	Diverse erelonen, vergoedingen en dienstverleningen	3.720	10.628	45.000	20.000	20.000	20.000	119.348
GBB_P&OG	0119-90	Overige algemene diensten niet-verdeelde ontvangsten/uitgaven	U	6152090	Vrijwilligerswerk	1.142	635	3.000	3.000	3.000	3.000	13.777
GBB_P&OG	0119-90	Overige algemene diensten niet-verdeelde ontvangsten/uitgaven	U	6152100	Verenigingswerk	-135						-135
GBB_P&OG	0119-90	Overige algemene diensten niet-verdeelde ontvangsten/uitgaven	U	6153010	Dienstverplaatsingen	11.155	7.787	16.000	16.000	16.000	16.000	82.942
GBB_P&OG	0119-90	Overige algemene diensten niet-verdeelde ontvangsten/uitgaven	U	6153020	Vorming en opleiding	13.174	18.322	33.000	30.000	30.000	30.000	154.495
GBB_P&OG	0119-90	Overige algemene diensten niet-verdeelde ontvangsten/uitgaven	U	6203000	Bezoldigingen - studenten en monitoren	57.823	63.538	70.000	72.000	74.000	76.000	413.361
GBB_P&OG	0119-90	Overige algemene diensten niet-verdeelde ontvangsten/uitgaven	U	6206000	Bezoldigingen - Voorziening tijdelijke vervangingen (bruto + pat)			50.000	200.000	200.000	200.000	650.000
GBB_P&OG	0119-90	Overige algemene diensten niet-verdeelde ontvangsten/uitgaven	U	6206500	Bezoldigingen - Niet-uitbetaalde lonen ingevolge afwezigheden			0	0	0	0	0
GBB_P&OG	0119-90	Overige algemene diensten niet-verdeelde ontvangsten/uitgaven	U	6213000	Werkgeversbijdragen studenten en monitoren	3.057	3.445	3.579	3.660	3.805	3.805	21.351
GBB_P&OG	0119-90	Overige algemene diensten niet-verdeelde ontvangsten/uitgaven	U	6230010	Verzekeringen personeel	104.162	95.602	79.000	85.000	87.000	89.000	539.764
GBB_P&OG	0119-90	Overige algemene diensten niet-verdeelde ontvangsten/uitgaven	U	6230030	Vergoeding woon-werk verkeer	15.062	13.183	19.000	19.000	19.000	19.000	104.246
GBB_P&OG	0119-90	Overige algemene diensten niet-verdeelde ontvangsten/uitgaven	U	6230040	Arbeidsgeneeskundige dienst	27.554	24.408	25.000	25.000	25.000	25.000	151.963
GBB_P&OG	0119-90	Overige algemene diensten niet-verdeelde ontvangsten/uitgaven	U	6230050	Vakbondspremie	6.284	6.470	6.500	6.500	6.500	6.500	38.755
GBB_P&OG	0119-90	Overige algemene diensten niet-verdeelde ontvangsten/uitgaven	U	6230090	Voordelen bovenop het loon	32.863	12.374	31.500	31.500	31.500	31.500	171.237
GBB_P&OG	0119-90	Overige algemene diensten niet-verdeelde ontvangsten/uitgaven	O	7405000	Specifieke werkingsubsidies - personeel - overige		50.301	20.000	20.000	20.000	20.000	130.301
GBB_P&OG	0119-90	Overige algemene diensten niet-verdeelde ontvangsten/uitgaven	O	7405000	Specifieke werkingsubsidies - personeel - overige	125.546	135.561					261.106
GBB_P&OG	0119-90	Overige algemene diensten niet-verdeelde ontvangsten/uitgaven	O	7405050	Specifieke werkingsubsidies - VOP	3.617	1.095	3.000	3.000	3.000	3.000	16.712
GBB_P&OG	0119-90	Overige algemene diensten niet-verdeelde ontvangsten/uitgaven	O	7405060	Werkgeversbijdragen wettelijke verzekeringen - Sociale Maribel		209.753					209.753
GBB_P&OG	0119-90	Overige algemene diensten niet-verdeelde ontvangsten/uitgaven	O	7405060	Werkgeversbijdragen wettelijke verzekeringen - Sociale Maribel	219.654	0	210.000	213.000	216.000	219.000	1.077.654
GBB_P&OG	0119-90	Overige algemene diensten niet-verdeelde ontvangsten/uitgaven	O	7450020	Diverse operationele opbrengsten: gerecupereerde kosten	11.852	6.219					18.072
GBB_P&OG	0119-90	Overige algemene diensten niet-verdeelde ontvangsten/uitgaven	O	7450030	Gerecupereerde kosten - vergoeding arbeidsongevallen		41.704	10.000	2.000	2.000	2.000	57.704
GBB_P&OG	0130-00	Dienst Burgerzaken	U	6152030	Administratiekosten	9	9	20	20	25	25	108
GBB_P&OG	0130-00	Dienst Burgerzaken	U	6201000	Bezoldigingen - vastbenoemd personeel	120.662	116.370	194.500	189.500	196.500	200.500	1.018.032
GBB_P&OG	0130-00	Dienst Burgerzaken	U	6202000	Bezoldigingen contractueel personeel	64.084	70.551	69.000	95.500	99.500	101.500	500.135
GBB_P&OG	0130-00	Dienst Burgerzaken	U	6211000	Werkgeversbijdragen vast benoemd personeel	47.476	47.704	84.500	82.500	85.500	87.000	434.679
GBB_P&OG	0130-00	Dienst Burgerzaken	U	6212000	Werkgeversbijdragen contractueel personeel	18.441	19.465	20.000	27.500	29.000	29.500	143.906
GBB_P&OG	0130-00	Dienst Burgerzaken	U	6212001	Tweede pensioenpijler contractuelen - werkgeversbijdrage	158	167	200	220	240	260	1.246
GBB_P&OG	0130-00	Dienst Burgerzaken	U	6222000	Tweede pensioenpijler contractuelen (premie)	1.779	1.878	2.100	2.250	2.400	2.550	12.957
GBB_P&OG	0130-00	Dienst Burgerzaken	U	6230011	Tweede pensioenpijler contractuelen (premie)			0	0	0	0	0
GBB_P&OG	0130-00	Dienst Burgerzaken	U	6230020	Maaltijdcheques	6.710	7.328	9.118	9.118	9.118	9.118	50.510
GBB_P&OG	0130-00	Dienst Burgerzaken	U	6230070	Gemeenschappelijke sociale dienst	249	250	375	385	375	380	2.014
GBB_P&OG	0130-00	Dienst Burgerzaken	O	7450010	Werknemersbijdrage maaltijdcheques	961	1.014	1.330	1.330	1.330	1.330	7.295
GBB_P&OG	0160-00	Internationale solidariteit	U	6152030	Administratiekosten	1	0	5	10	10	10	36
GBB_P&OG	0160-00	Internationale solidariteit	U	6202000	Bezoldigingen contractueel personeel	3.881	3.074	155	0	0	0	7.110
GBB_P&OG	0160-00	Internationale solidariteit	U	6212000	Werkgeversbijdragen contractueel personeel	965	186	50	0	0	0	1.200
GBB_P&OG	0160-00	Internationale solidariteit	U	6212001	Tweede pensioenpijler contractuelen - werkgeversbijdrage	14	3	40	40	40	40	176
GBB_P&OG	0160-00	Internationale solidariteit	U	6222000	Tweede pensioenpijler contractuelen (premie)	155	30	0	0	0	0	185
GBB_P&OG	0160-00	Internationale solidariteit	U	6230011	Tweede pensioenpijler contractuelen (premie)			0	0	0	0	0
GBB_P&OG	0160-00	Internationale solidariteit	U	6230020	Maaltijdcheques	77	0	0	0	0	0	77
GBB_P&OG	0160-00	Internationale solidariteit	U	6230070	Gemeenschappelijke sociale dienst	5	1	20	20	20	20	85
GBB_P&OG	0160-00	Internationale solidariteit	O	7450010	Werknemersbijdrage maaltijdcheques	12		65	65	65	65	272
GBB_P&OG	0200-00	Dienst Gemeentelijke Infrastructuur - niet-verdeelde ontvangsten en uitgaven	U	6152030	Administratiekosten	15	19	25	25	30	30	144
GBB_P&OG	0200-00	Dienst Gemeentelijke Infrastructuur - niet-verdeelde ontvangsten en uitgaven	U	6201000	Bezoldigingen - vastbenoemd personeel	74.623	76.224	82.000	158.500	166.000	169.500	726.848

Actie	Beleids- item	Beleidsitem omschrijving	U/O	AR	Algemene rekening omschrijving	2020	2021	2022	2023	2024	2025	Totaal
GBB_P&OG	0200-00	Dienst Gemeentelijke Infrastructuur - niet-verdeelde ontvangsten en uitgaven	U	6202000	Bezoldigingen contractueel personeel	113.190	142.290	161.000	112.500	117.000	122.000	<b>767.980</b>
GBB_P&OG	0200-00	Dienst Gemeentelijke Infrastructuur - niet-verdeelde ontvangsten en uitgaven	U	6211000	Werkgeversbijdragen vast benoemd personeel	31.131	31.536	36.000	69.000	72.000	73.500	<b>313.167</b>
GBB_P&OG	0200-00	Dienst Gemeentelijke Infrastructuur - niet-verdeelde ontvangsten en uitgaven	U	6212000	Werkgeversbijdragen contractueel personeel	32.984	41.026	46.500	32.500	34.000	35.500	<b>222.510</b>
GBB_P&OG	0200-00	Dienst Gemeentelijke Infrastructuur - niet-verdeelde ontvangsten en uitgaven	U	6212001	Tweede pensioenpijler contractuelen - werkgeversbijdrage	283	352	384	395	405	415	<b>2.235</b>
GBB_P&OG	0200-00	Dienst Gemeentelijke Infrastructuur - niet-verdeelde ontvangsten en uitgaven	U	6222000	Tweede pensioenpijler contractuelen (premie)	3.182	3.958	4.729	4.845	4.998	5.100	<b>26.813</b>
GBB_P&OG	0200-00	Dienst Gemeentelijke Infrastructuur - niet-verdeelde ontvangsten en uitgaven	U	6230011	Tweede pensioenpijler contractuelen (premie)			0	0	0	0	<b>0</b>
GBB_P&OG	0200-00	Dienst Gemeentelijke Infrastructuur - niet-verdeelde ontvangsten en uitgaven	U	6230020	Maaltijdcheques	6.111	6.864	7.250	7.250	7.250	7.250	<b>41.975</b>
GBB_P&OG	0200-00	Dienst Gemeentelijke Infrastructuur - niet-verdeelde ontvangsten en uitgaven	U	6230070	Gemeenschappelijke sociale dienst	240	300	340	350	355	365	<b>1.951</b>
GBB_P&OG	0200-00	Dienst Gemeentelijke Infrastructuur - niet-verdeelde ontvangsten en uitgaven	O	7450010	Werknemersbijdrage maaltijdcheques	875	941	1.005	1.005	1.005	1.005	<b>5.836</b>
GBB_P&OG	0200-01	Wegen - technische dienst	U	6152030	Administratiekosten	35	41	45	45	50	50	<b>266</b>
GBB_P&OG	0200-01	Wegen - technische dienst	U	6201000	Bezoldigingen - vastbenoemd personeel	284.987	298.119	316.500	341.000	345.500	356.000	<b>1.942.106</b>
GBB_P&OG	0200-01	Wegen - technische dienst	U	6202000	Bezoldigingen contractueel personeel	263.304	309.516	354.000	375.000	392.000	402.000	<b>2.095.819</b>
GBB_P&OG	0200-01	Wegen - technische dienst	U	6211000	Werkgeversbijdragen vast benoemd personeel	117.679	122.069	138.000	148.500	150.500	155.000	<b>831.748</b>
GBB_P&OG	0200-01	Wegen - technische dienst	U	6212000	Werkgeversbijdragen contractueel personeel	75.410	88.803	102.500	109.000	114.000	116.500	<b>606.213</b>
GBB_P&OG	0200-01	Wegen - technische dienst	U	6212001	Tweede pensioenpijler contractuelen - werkgeversbijdrage	648	763	783	805	835	867	<b>4.701</b>
GBB_P&OG	0200-01	Wegen - technische dienst	U	6222000	Tweede pensioenpijler contractuelen (premie)	7.276	8.568	9.000	9.350	9.700	10.000	<b>53.894</b>
GBB_P&OG	0200-01	Wegen - technische dienst	U	6230011	Tweede pensioenpijler contractuelen (premie)			0	0	0	0	<b>0</b>
GBB_P&OG	0200-01	Wegen - technische dienst	U	6230020	Maaltijdcheques	22.090	23.784	27.850	27.850	27.850	27.850	<b>157.274</b>
GBB_P&OG	0200-01	Wegen - technische dienst	U	6230070	Gemeenschappelijke sociale dienst	756	831	810	830	855	870	<b>4.952</b>
GBB_P&OG	0200-01	Wegen - technische dienst	O	7450010	Werknemersbijdrage maaltijdcheques	3.227	3.280	3.585	3.585	3.585	3.585	<b>20.847</b>
GBB_P&OG	0309-00	Overig afvalbeheer (o.m. containerpark)	U	6152030	Administratiekosten	19	17	25	25	30	30	<b>146</b>
GBB_P&OG	0309-00	Overig afvalbeheer (o.m. containerpark)	U	6201000	Bezoldigingen - vastbenoemd personeel	22.912	26.400	44.500	61.500	66.000	70.000	<b>291.312</b>
GBB_P&OG	0309-00	Overig afvalbeheer (o.m. containerpark)	U	6202000	Bezoldigingen contractueel personeel	141.688	132.828	148.000	138.000	149.500	162.500	<b>872.517</b>
GBB_P&OG	0309-00	Overig afvalbeheer (o.m. containerpark)	U	6211000	Werkgeversbijdragen vast benoemd personeel	9.486	10.866	19.500	27.000	28.500	30.500	<b>125.852</b>
GBB_P&OG	0309-00	Overig afvalbeheer (o.m. containerpark)	U	6212000	Werkgeversbijdragen contractueel personeel	40.879	37.257	43.000	40.000	43.500	47.000	<b>251.637</b>
GBB_P&OG	0309-00	Overig afvalbeheer (o.m. containerpark)	U	6212001	Tweede pensioenpijler contractuelen - werkgeversbijdrage	351	320	374	390	400	410	<b>2.245</b>
GBB_P&OG	0309-00	Overig afvalbeheer (o.m. containerpark)	U	6222000	Tweede pensioenpijler contractuelen (premie)	3.944	3.595	4.221	4.386	4.539	4.692	<b>25.377</b>
GBB_P&OG	0309-00	Overig afvalbeheer (o.m. containerpark)	U	6230011	Tweede pensioenpijler contractuelen (premie)			0	0	0	0	<b>0</b>
GBB_P&OG	0309-00	Overig afvalbeheer (o.m. containerpark)	U	6230020	Maaltijdcheques	8.138	7.328	8.250	8.250	8.250	8.250	<b>48.466</b>
GBB_P&OG	0309-00	Overig afvalbeheer (o.m. containerpark)	U	6230070	Gemeenschappelijke sociale dienst	227	219	250	260	265	270	<b>1.491</b>
GBB_P&OG	0309-00	Overig afvalbeheer (o.m. containerpark)	O	7450010	Werknemersbijdrage maaltijdcheques	1.199	985	1.130	1.130	1.130	1.130	<b>6.704</b>
GBB_P&OG	0329-00	Overige vermindering van milieuverontreiniging - algemeen	U	6152030	Administratiekosten	7	7	10	10	12	12	<b>59</b>
GBB_P&OG	0329-00	Overige vermindering van milieuverontreiniging - algemeen	U	6202000	Bezoldigingen contractueel personeel	52.715	54.890	72.000	68.000	70.500	72.000	<b>390.104</b>
GBB_P&OG	0329-00	Overige vermindering van milieuverontreiniging - algemeen	U	6212000	Werkgeversbijdragen contractueel personeel	15.265	15.871	21.000	19.500	20.500	21.000	<b>113.136</b>
GBB_P&OG	0329-00	Overige vermindering van milieuverontreiniging - algemeen	U	6212001	Tweede pensioenpijler contractuelen - werkgeversbijdrage	131	136	145	145	150	150	<b>857</b>
GBB_P&OG	0329-00	Overige vermindering van milieuverontreiniging - algemeen	U	6222000	Tweede pensioenpijler contractuelen (premie)	1.473	1.531	1.734	1.775	1.811	1.841	<b>10.165</b>
GBB_P&OG	0329-00	Overige vermindering van milieuverontreiniging - algemeen	U	6230011	Tweede pensioenpijler contractuelen (premie)			0	0	0	0	<b>0</b>
GBB_P&OG	0329-00	Overige vermindering van milieuverontreiniging - algemeen	U	6230020	Maaltijdcheques	1.664	1.816	1.825	1.825	1.825	1.825	<b>10.780</b>
GBB_P&OG	0329-00	Overige vermindering van milieuverontreiniging - algemeen	U	6230070	Gemeenschappelijke sociale dienst	74	77	85	90	90	90	<b>506</b>
GBB_P&OG	0329-00	Overige vermindering van milieuverontreiniging - algemeen	O	7450010	Werknemersbijdrage maaltijdcheques	244	243	250	250	250	250	<b>1.487</b>
GBB_P&OG	0480-00	Bestuurlijke preventie (incl. GAS)	U	6152000	Diverse erelonen, vergoedingen en dienstverleningen		7.111	5.000	5.000	5.000	5.000	<b>27.111</b>
GBB_P&OG	0480-00	Bestuurlijke preventie (incl. GAS)	O	7390000	Boetes		7.621	8.000	8.000	8.000	8.000	<b>39.621</b>
GBB_P&OG	0490-00	Overige elementen van openbare orde en veiligheid	U	6152030	Administratiekosten	4	3	10	10	15	15	<b>57</b>

Actie	Beleids- item	Beleidsitem omschrijving	U/O	AR	Algemene rekening omschrijving	2020	2021	2022	2023	2024	2025	Totaal
GBB_P&OG	0490-00	Overige elementen van openbare orde en veiligheid	U	6201000	Bezoldigingen - vastbenoemd personeel			0	0	0	0	0
GBB_P&OG	0490-00	Overige elementen van openbare orde en veiligheid	U	6202000	Bezoldigingen contractueel personeel	25.876	24.351	14.900	0	0	0	65.127
GBB_P&OG	0490-00	Overige elementen van openbare orde en veiligheid	U	6211000	Werkgeversbijdragen vast benoemd personeel			0	0	0	0	0
GBB_P&OG	0490-00	Overige elementen van openbare orde en veiligheid	U	6212000	Werkgeversbijdragen contractueel personeel	7.494	6.989	4.500	0	0	0	18.982
GBB_P&OG	0490-00	Overige elementen van openbare orde en veiligheid	U	6212001	Tweede pensioenpijler contractuelen - werkgeversbijdrage	64	60	70	70	75	80	419
GBB_P&OG	0490-00	Overige elementen van openbare orde en veiligheid	U	6222000	Tweede pensioenpijler contractuelen (premie)	723	674	732	755	775	796	4.455
GBB_P&OG	0490-00	Overige elementen van openbare orde en veiligheid	U	6230011	Tweede pensioenpijler contractuelen (premie)			0	0	0	0	0
GBB_P&OG	0490-00	Overige elementen van openbare orde en veiligheid	U	6230020	Maaltijdcheques			0	0	0	0	0
GBB_P&OG	0490-00	Overige elementen van openbare orde en veiligheid	U	6230070	Gemeenschappelijke sociale dienst	36	34	40	40	40	45	235
GBB_P&OG	0490-00	Overige elementen van openbare orde en veiligheid	O	7450010	Werknemersbijdrage maaltijdcheques			125	125	125	125	500
GBB_P&OG	0521-00	Toerisme	U	6152030	Administratiekosten	8	0	10	15	15	15	63
GBB_P&OG	0521-00	Toerisme	U	6202000	Bezoldigingen contractueel personeel	35.908	5.599	0	0	0	0	41.507
GBB_P&OG	0521-00	Toerisme	U	6212000	Werkgeversbijdragen contractueel personeel	9.811	592	0	0	0	0	10.403
GBB_P&OG	0521-00	Toerisme	U	6212001	Tweede pensioenpijler contractuelen - werkgeversbijdrage	140	8	0	0	0	0	149
GBB_P&OG	0521-00	Toerisme	U	6222000	Tweede pensioenpijler contractuelen (premie)	1.577	95	0	0	0	0	1.673
GBB_P&OG	0521-00	Toerisme	U	6230011	Tweede pensioenpijler contractuelen (premie)			0	0	0	0	0
GBB_P&OG	0521-00	Toerisme	U	6230020	Maaltijdcheques	961	0	0	0	0	0	961
GBB_P&OG	0521-00	Toerisme	U	6230070	Gemeenschappelijke sociale dienst	48	3	65	65	70	70	320
GBB_P&OG	0521-00	Toerisme	O	7450010	Werknemersbijdrage maaltijdcheques	162		190	190	190	190	922
GBB_P&OG	0600-00	Ruimtelijke planning	U	6152030	Administratiekosten	26	23	35	35	40	40	199
GBB_P&OG	0600-00	Ruimtelijke planning	U	6201000	Bezoldigingen - vastbenoemd personeel	68.045	70.290	117.500	140.000	147.000	153.000	695.835
GBB_P&OG	0600-00	Ruimtelijke planning	U	6202000	Bezoldigingen contractueel personeel	196.138	173.756	146.500	146.500	155.000	160.500	978.394
GBB_P&OG	0600-00	Ruimtelijke planning	U	6211000	Werkgeversbijdragen vast benoemd personeel	28.353	29.052	51.000	61.000	64.000	66.500	299.905
GBB_P&OG	0600-00	Ruimtelijke planning	U	6212000	Werkgeversbijdragen contractueel personeel	55.852	50.029	42.500	42.500	45.000	46.500	282.381
GBB_P&OG	0600-00	Ruimtelijke planning	U	6212001	Tweede pensioenpijler contractuelen - werkgeversbijdrage	480	430	500	525	550	575	3.060
GBB_P&OG	0600-00	Ruimtelijke planning	U	6222000	Tweede pensioenpijler contractuelen (premie)	5.389	4.827	5.500	6.000	6.500	7.000	35.215
GBB_P&OG	0600-00	Ruimtelijke planning	U	6230011	Tweede pensioenpijler contractuelen (premie)			0	0	0	0	0
GBB_P&OG	0600-00	Ruimtelijke planning	U	6230020	Maaltijdcheques	8.424	9.448	10.179	10.179	10.179	10.179	58.588
GBB_P&OG	0600-00	Ruimtelijke planning	U	6230070	Gemeenschappelijke sociale dienst	361	338	495	510	525	545	2.773
GBB_P&OG	0600-00	Ruimtelijke planning	O	7450010	Werknemersbijdrage maaltijdcheques	1.186	1.295	1.480	1.480	1.480	1.480	8.401
GBB_P&OG	0680-00	Groene ruimte	U	6152030	Administratiekosten	26	37	35	35	40	40	213
GBB_P&OG	0680-00	Groene ruimte	U	6201000	Bezoldigingen - vastbenoemd personeel	46.672	47.639	51.000	54.500	58.000	59.500	317.311
GBB_P&OG	0680-00	Groene ruimte	U	6202000	Bezoldigingen contractueel personeel	194.564	271.911	267.000	327.500	341.500	350.500	1.752.975
GBB_P&OG	0680-00	Groene ruimte	U	6211000	Werkgeversbijdragen vast benoemd personeel	19.307	19.570	22.000	23.500	25.500	26.000	135.876
GBB_P&OG	0680-00	Groene ruimte	U	6212000	Werkgeversbijdragen contractueel personeel	56.266	77.448	77.500	95.600	99.400	101.700	507.915
GBB_P&OG	0680-00	Groene ruimte	U	6212001	Tweede pensioenpijler contractuelen - werkgeversbijdrage	483	675	725	880	915	950	4.628
GBB_P&OG	0680-00	Groene ruimte	U	6222000	Tweede pensioenpijler contractuelen (premie)	5.429	7.580	8.639	9.517	9.848	10.076	51.089
GBB_P&OG	0680-00	Groene ruimte	U	6230011	Tweede pensioenpijler contractuelen (premie)			0	0	0	0	0
GBB_P&OG	0680-00	Groene ruimte	U	6230020	Maaltijdcheques	10.477	11.672	13.795	15.295	15.295	15.295	81.829
GBB_P&OG	0680-00	Groene ruimte	U	6230070	Gemeenschappelijke sociale dienst	336	441	445	540	560	575	2.897
GBB_P&OG	0680-00	Groene ruimte	O	7450010	Werknemersbijdrage maaltijdcheques	1.516	1.597	2.005	2.225	2.225	2.225	11.793
GBB_P&OG	0703-00	Bibliotheken	U	6152030	Administratiekosten	17	12	25	25	30	30	140
GBB_P&OG	0703-00	Bibliotheken	U	6201000	Bezoldigingen - vastbenoemd personeel	51.820	53.883	58.500	65.000	68.500	70.500	368.203
GBB_P&OG	0703-00	Bibliotheken	U	6202000	Bezoldigingen contractueel personeel	110.458	95.753	114.000	131.500	137.500	141.000	730.211
GBB_P&OG	0703-00	Bibliotheken	U	6211000	Werkgeversbijdragen vast benoemd personeel	21.481	22.210	25.500	28.000	30.000	30.500	157.691
GBB_P&OG	0703-00	Bibliotheken	U	6212000	Werkgeversbijdragen contractueel personeel	31.699	26.808	33.000	38.000	40.000	41.000	210.507
GBB_P&OG	0703-00	Bibliotheken	U	6212001	Tweede pensioenpijler contractuelen - werkgeversbijdrage	321	230	304	315	325	335	1.831
GBB_P&OG	0703-00	Bibliotheken	U	6222000	Tweede pensioenpijler contractuelen (premie)	3.607	2.589	3.844	3.978	4.106	4.233	22.357
GBB_P&OG	0703-00	Bibliotheken	U	6230011	Tweede pensioenpijler contractuelen (premie)			0	0	0	0	0
GBB_P&OG	0703-00	Bibliotheken	U	6230020	Maaltijdcheques	4.430	4.352	6.038	6.038	6.038	6.038	32.934
GBB_P&OG	0703-00	Bibliotheken	U	6230070	Gemeenschappelijke sociale dienst	223	199	250	260	265	280	1.477

Actie	Beleids- item	Beleidsitem omschrijving	U/O	AR	Algemene rekening omschrijving	2020	2021	2022	2023	2024	2025	Totaal
GBB_P&OG	0703-00	Bibliotheken	O	7450010	Werknemersbijdrage maaltijdcheques	658	574	875	875	875	875	4.733
GBB_P&OG	0705-00	Gemeenschapscentrum - algemeen	U	6152030	Administratiekosten	27	34	25	25	30	30	170
GBB_P&OG	0705-00	Gemeenschapscentrum - algemeen	U	6201000	Bezoldigingen - vastbenoemd personeel	70.333	76.224	82.000	89.000	93.000	94.500	505.057
GBB_P&OG	0705-00	Gemeenschapscentrum - algemeen	U	6202000	Bezoldigingen contractueel personeel	127.021	156.559	158.500	175.000	183.000	185.500	985.580
GBB_P&OG	0705-00	Gemeenschapscentrum - algemeen	U	6211000	Werkgeversbijdragen vast benoemd personeel	29.319	31.536	36.000	39.000	40.500	41.000	217.355
GBB_P&OG	0705-00	Gemeenschapscentrum - algemeen	U	6212000	Werkgeversbijdragen contractueel personeel	36.515	45.486	46.000	50.500	53.000	54.000	285.501
GBB_P&OG	0705-00	Gemeenschapscentrum - algemeen	U	6212001	Tweede pensioenpijler contractuelen - werkgeversbijdrage	488	624	650	680	710	740	3.892
GBB_P&OG	0705-00	Gemeenschapscentrum - algemeen	U	6222000	Tweede pensioenpijler contractuelen (premie)	5.487	7.006	8.645	9.690	10.710	11.730	53.268
GBB_P&OG	0705-00	Gemeenschapscentrum - algemeen	U	6230011	Tweede pensioenpijler contractuelen (premie)			0	0	0	0	0
GBB_P&OG	0705-00	Gemeenschapscentrum - algemeen	U	6230020	Maaltijdcheques	6.339	7.868	8.000	8.000	8.000	8.000	46.207
GBB_P&OG	0705-00	Gemeenschapscentrum - algemeen	U	6230070	Gemeenschappelijke sociale dienst	273	324	280	285	290	300	1.751
GBB_P&OG	0705-00	Gemeenschapscentrum - algemeen	O	7450010	Werknemersbijdrage maaltijdcheques	966	1.034	825	825	825	825	5.300
GBB_P&OG	0705-01	Uitleendienst	U	6201000	Bezoldigingen - vastbenoemd personeel	43.155	44.037	47.000	51.000	53.000	54.000	292.192
GBB_P&OG	0705-01	Uitleendienst	U	6211000	Werkgeversbijdragen vast benoemd personeel	17.844	18.060	20.500	22.000	23.000	23.500	124.904
GBB_P&OG	0705-01	Uitleendienst	U	6230020	Maaltijdcheques	1.681	1.832	1.835	1.835	1.835	1.835	10.853
GBB_P&OG	0705-01	Uitleendienst	U	6230070	Gemeenschappelijke sociale dienst	58	60	65	65	70	70	388
GBB_P&OG	0705-01	Uitleendienst	O	7450010	Werknemersbijdrage maaltijdcheques	251	244	250	250	250	250	1.495
GBB_P&OG	0741-00	Sportpromotie en -evenementen - werking dienst	U	6152030	Administratiekosten	6	12	10	15	15	15	74
GBB_P&OG	0741-00	Sportpromotie en -evenementen - werking dienst	U	6201000	Bezoldigingen - vastbenoemd personeel	50.715	52.859	60.500	67.500	72.000	73.000	376.574
GBB_P&OG	0741-00	Sportpromotie en -evenementen - werking dienst	U	6202000	Bezoldigingen contractueel personeel	29.292	59.890	72.000	73.000	76.500	79.000	389.682
GBB_P&OG	0741-00	Sportpromotie en -evenementen - werking dienst	U	6211000	Werkgeversbijdragen vast benoemd personeel	21.040	21.742	26.500	29.500	31.000	32.000	161.782
GBB_P&OG	0741-00	Sportpromotie en -evenementen - werking dienst	U	6212000	Werkgeversbijdragen contractueel personeel	8.119	17.554	21.000	21.000	22.000	23.000	112.673
GBB_P&OG	0741-00	Sportpromotie en -evenementen - werking dienst	U	6212001	Tweede pensioenpijler contractuelen - werkgeversbijdrage	116	225	135	150	155	160	941
GBB_P&OG	0741-00	Sportpromotie en -evenementen - werking dienst	U	6222000	Tweede pensioenpijler contractuelen (premie)	1.306	2.525	3.051	3.366	3.468	3.621	17.337
GBB_P&OG	0741-00	Sportpromotie en -evenementen - werking dienst	U	6230011	Tweede pensioenpijler contractuelen (premie)			0	0	0	0	0
GBB_P&OG	0741-00	Sportpromotie en -evenementen - werking dienst	U	6230020	Maaltijdcheques	2.353	3.952	4.700	4.700	4.700	4.700	25.105
GBB_P&OG	0741-00	Sportpromotie en -evenementen - werking dienst	U	6230070	Gemeenschappelijke sociale dienst	108	157	140	155	155	160	874
GBB_P&OG	0741-00	Sportpromotie en -evenementen - werking dienst	O	7450010	Werknemersbijdrage maaltijdcheques	338	534	500	500	500	500	2.872
GBB_P&OG	0751-00	Jeugd - werking dienst	U	6152030	Administratiekosten	9	9	25	25	30	30	128
GBB_P&OG	0751-00	Jeugd - werking dienst	U	6202000	Bezoldigingen contractueel personeel	65.296	60.798	80.500	93.000	97.000	99.500	496.093
GBB_P&OG	0751-00	Jeugd - werking dienst	U	6212000	Werkgeversbijdragen contractueel personeel	18.958	17.442	23.500	27.000	28.000	29.000	143.899
GBB_P&OG	0751-00	Jeugd - werking dienst	U	6212001	Tweede pensioenpijler contractuelen - werkgeversbijdrage	163	162	188	199	214	230	1.155
GBB_P&OG	0751-00	Jeugd - werking dienst	U	6222000	Tweede pensioenpijler contractuelen (premie)	1.829	1.814	2.136	2.295	2.448	2.601	13.123
GBB_P&OG	0751-00	Jeugd - werking dienst	U	6230011	Tweede pensioenpijler contractuelen (premie)			0	0	0	0	0
GBB_P&OG	0751-00	Jeugd - werking dienst	U	6230020	Maaltijdcheques	3.133	2.528	3.350	3.350	3.350	3.350	19.061
GBB_P&OG	0751-00	Jeugd - werking dienst	U	6230070	Gemeenschappelijke sociale dienst	92	86	165	175	180	185	882
GBB_P&OG	0751-00	Jeugd - werking dienst	O	7450010	Werknemersbijdrage maaltijdcheques	474	352	750	750	750	750	3.826
GBB_P&OG	0800-00	Gewoon basisonderwijs	U	6153010	Dienstverplaatsingen	383	259	1.000	1.000	1.000	1.000	4.643
GBB_P&OG	0800-00	Gewoon basisonderwijs	U	6207000	Bezoldigingen - onderwijzend personeel tlv het bestuur	9.781	17.236	20.000	20.000	20.000	20.000	107.017
GBB_P&OG	0800-00	Gewoon basisonderwijs	U	6217000	Werkgeversbijdragen - onderwijzend personeel tlv het bestuur	16						16
GBB_P&OG	0800-00	Gewoon basisonderwijs	U	6230030	Vergoeding woon-werk verkeer	202	1.460	2.000	2.000	2.000	2.000	9.662
GBB_P&OG	0800-00	Gewoon basisonderwijs	U	6230070	Gemeenschappelijke sociale dienst	961	793	1.255	1.300	1.335	1.375	7.019
GBB_P&OG	0945-00	Kinderopvang	U	6152030	Administratiekosten	100	102	110	115	120	125	672
GBB_P&OG	0945-00	Kinderopvang	U	6201000	Bezoldigingen - vastbenoemd personeel	50.764	54.349	105.000	129.000	136.000	141.000	616.113
GBB_P&OG	0945-00	Kinderopvang	U	6202000	Bezoldigingen contractueel personeel	514.888	541.519	664.000	707.000	735.500	754.000	3.916.906
GBB_P&OG	0945-00	Kinderopvang	U	6211000	Werkgeversbijdragen vast benoemd personeel	21.077	22.230	45.500	56.000	59.000	61.500	265.307
GBB_P&OG	0945-00	Kinderopvang	U	6212000	Werkgeversbijdragen contractueel personeel	147.138	155.347	193.000	205.000	213.000	218.500	1.131.984
GBB_P&OG	0945-00	Kinderopvang	U	6212001	Tweede pensioenpijler contractuelen - werkgeversbijdrage	1.837	1.884	1.919	1.975	2.040	2.100	11.755
GBB_P&OG	0945-00	Kinderopvang	U	6222000	Tweede pensioenpijler contractuelen (premie)	20.634	21.156	21.815	22.466	23.210	23.883	133.163
GBB_P&OG	0945-00	Kinderopvang	U	6230011	Tweede pensioenpijler contractuelen (premie)			0	0	0	0	0
GBB_P&OG	0945-00	Kinderopvang	U	6230020	Maaltijdcheques	22.798	24.624	27.000	27.000	27.000	27.000	155.422
GBB_P&OG	0945-00	Kinderopvang	U	6230070	Gemeenschappelijke sociale dienst	777	822	950	980	1.015	1.040	5.585

Actie	Beleids- item	Beleidsitem omschrijving	U/O	AR	Algemene rekening omschrijving	2020	2021	2022	2023	2024	2025	Totaal
GBB_P&OG	0945-00	Kinderopvang	O	7405030	Specifieke werkingssubsidies - personeel - weerwerk-GESCO	165.622	176.184	0	0	0	0	341.806
GBB_P&OG	0945-00	Kinderopvang	O	7450010	Werknemersbijdrage maaltijdcheques	3.329	3.362	4.340	4.340	4.340	4.340	24.050
GBB_P&OG	0959-00	Overige verrichtingen betreffende ouderen	U	6152030	Administratiekosten	8	10	10	15	15	15	73
GBB_P&OG	0959-00	Overige verrichtingen betreffende ouderen	U	6201000	Bezoldigingen - vastbenoemd personeel	173.743	181.944	193.500	209.500	219.000	223.000	1.200.687
GBB_P&OG	0959-00	Overige verrichtingen betreffende ouderen	U	6202000	Bezoldigingen contractueel personeel	58.511	75.322	43.500	42.500	44.000	45.000	308.832
GBB_P&OG	0959-00	Overige verrichtingen betreffende ouderen	U	6211000	Werkgeversbijdragen vast benoemd personeel	72.184	74.634	84.000	91.000	95.000	97.000	513.818
GBB_P&OG	0959-00	Overige verrichtingen betreffende ouderen	U	6212000	Werkgeversbijdragen contractueel personeel	17.082	22.026	12.500	12.000	12.500	13.000	89.108
GBB_P&OG	0959-00	Overige verrichtingen betreffende ouderen	U	6212001	Tweede pensioenpijler contractuelen - werkgeversbijdrage	147	189	200	220	240	260	1.256
GBB_P&OG	0959-00	Overige verrichtingen betreffende ouderen	U	6222000	Tweede pensioenpijler contractuelen (premie)	1.648	2.125	2.415	2.499	2.601	2.678	13.966
GBB_P&OG	0959-00	Overige verrichtingen betreffende ouderen	U	6230011	Tweede pensioenpijler contractuelen (premie)			0	0	0	0	0
GBB_P&OG	0959-00	Overige verrichtingen betreffende ouderen	U	6230020	Maaltijdcheques	7.921	8.920	9.000	9.000	9.000	9.000	52.841
GBB_P&OG	0959-00	Overige verrichtingen betreffende ouderen	U	6230070	Gemeenschappelijke sociale dienst	319	358	345	355	360	370	2.107
GBB_P&OG	0959-00	Overige verrichtingen betreffende ouderen	O	7450010	Werknemersbijdrage maaltijdcheques	1.138	1.216	1.100	1.100	1.100	1.100	6.754
GBB_P&OG	0990-00	Begraafplaatsen	U	6152030	Administratiekosten	4	4	10	10	15	15	58
GBB_P&OG	0990-00	Begraafplaatsen	U	6201000	Bezoldigingen - vastbenoemd personeel	116.306	105.387	91.000	99.000	103.000	105.000	619.693
GBB_P&OG	0990-00	Begraafplaatsen	U	6202000	Bezoldigingen contractueel personeel	28.736	28.832	46.000	36.500	38.000	39.500	217.568
GBB_P&OG	0990-00	Begraafplaatsen	U	6211000	Werkgeversbijdragen vast benoemd personeel	48.009	42.080	39.500	43.000	45.000	45.500	263.088
GBB_P&OG	0990-00	Begraafplaatsen	U	6212000	Werkgeversbijdragen contractueel personeel	8.327	8.237	13.500	10.500	11.000	11.500	63.065
GBB_P&OG	0990-00	Begraafplaatsen	U	6212001	Tweede pensioenpijler contractuelen - werkgeversbijdrage	72	71	86	92	92	97	509
GBB_P&OG	0990-00	Begraafplaatsen	U	6222000	Tweede pensioenpijler contractuelen (premie)	803	795	839	867	898	918	5.120
GBB_P&OG	0990-00	Begraafplaatsen	U	6230011	Tweede pensioenpijler contractuelen (premie)			0	0	0	0	0
GBB_P&OG	0990-00	Begraafplaatsen	U	6230020	Maaltijdcheques	5.740	5.396	3.850	3.850	3.850	3.850	26.536
GBB_P&OG	0990-00	Begraafplaatsen	U	6230070	Gemeenschappelijke sociale dienst	198	178	220	230	235	235	1.297
GBB_P&OG	0990-00	Begraafplaatsen	O	7450010	Werknemersbijdrage maaltijdcheques	843	766	700	700	700	700	4.409
GBB_P&OO	0010-00	Algemene overdrachten tussen diverse bestuurlijke niveaus	O	7402001	Regularisatiepremie ex-contingentsgesco's	126.445	126.445	126.445	126.445	126.445	126.445	758.669
GBB_P&OO	0010-00	Algemene overdrachten tussen diverse bestuurlijke niveaus	O	7402006	Vlaamse dotatie op basis van responsabiliseringsbijdrage		3.091					3.091
GBB_P&OO	0100-00	Politieke organen	U	6153010	Dienstverplaatsingen			100	100	100	100	400
GBB_P&OO	0100-00	Politieke organen	U	6200000	Bezoldigingen - uitvoerende mandatarissen	40.565	41.375	47.000	51.500	53.500	54.500	288.440
GBB_P&OO	0100-00	Politieke organen	U	6200100	Presentiegelden commissie- en raadsleden	15.372	15.523	22.000	22.500	23.500	23.500	122.395
GBB_P&OO	0100-00	Politieke organen	U	6240000	Pensioenen politiek personeel	16.081	16.241	19.500	22.500	23.500	23.500	121.323
GBB_P&OO	0100-00	Politieke organen	O	7440000	Andere operationele ontvangsten: Inhouding op pensioen	2.871	2.900	3.005	3.055	3.110	3.165	18.106
GBB_P&OO	0112-00	Dienst Personeel en Organisatie	U	6152020	Weddecentrale	12.518	12.575	13.500	13.750	14.000	14.250	80.593
GBB_P&OO	0119-10	Dienst van de Gebouwen	U	6152030	Administratiekosten			0	0	0	0	0
GBB_P&OO	0119-10	Dienst van de Gebouwen	U	6155000	Andere diensten en diverse leveringen	5	5	10	10	10	10	51
GBB_P&OO	0119-10	Dienst van de Gebouwen	U	6202000	Bezoldigingen contractueel personeel	38.529	39.837	60.000	67.000	69.500	71.000	345.866
GBB_P&OO	0119-10	Dienst van de Gebouwen	U	6212000	Werkgeversbijdragen contractueel personeel	11.129	11.518	17.500	19.500	20.000	20.500	100.147
GBB_P&OO	0119-10	Dienst van de Gebouwen	U	6212001	Tweede pensioenpijler contractuelen - werkgeversbijdrage	96	99	100	105	105	105	610
GBB_P&OO	0119-10	Dienst van de Gebouwen	U	6222000	Tweede pensioenpijler contractuelen (premie)	1.074	1.111	1.231	1.260	1.285	1.311	7.272
GBB_P&OO	0119-10	Dienst van de Gebouwen	U	6230011	Tweede pensioenpijler contractuelen (premie)			0	0	0	0	0
GBB_P&OO	0119-10	Dienst van de Gebouwen	U	6230020	Maaltijdcheques	1.535	1.808	1.850	1.850	1.850	1.850	10.743
GBB_P&OO	0119-10	Dienst van de Gebouwen	U	6230070	Gemeenschappelijke sociale dienst	54	56	60	60	60	60	350
GBB_P&OO	0119-10	Dienst van de Gebouwen	O	7450010	Werknemersbijdrage maaltijdcheques	242	232	235	235	235	235	1.414
GBB_P&OO	0119-90	Overige algemene diensten - niet verdeelde ontvangsten en uitgaven	U	6152000	Diverse erelonen, vergoedingen en dienstverleningen		5.794	6.000	5.000	3.000	3.000	22.794
GBB_P&OO	0119-90	Overige algemene diensten - niet verdeelde ontvangsten en uitgaven	U	6153010	Dienstverplaatsingen	2.015	1.264	3.000	3.000	3.000	3.000	15.279
GBB_P&OO	0119-90	Overige algemene diensten - niet verdeelde ontvangsten en uitgaven	U	6230010	Verzekeringen personeel	31.517	31.147	35.000	35.000	35.000	35.000	202.664
GBB_P&OO	0119-90	Overige algemene diensten - niet verdeelde ontvangsten en uitgaven	U	6230030	Vergoeding woon-werk verkeer	4.301	2.255	6.000	6.000	6.000	6.000	30.556
GBB_P&OO	0119-90	Overige algemene diensten - niet verdeelde ontvangsten en uitgaven	U	6230040	Arbeidsgeneeskundige dienst	8.553	8.194	8.950	9.050	9.150	9.250	53.147
GBB_P&OO	0119-90	Overige algemene diensten - niet verdeelde ontvangsten en uitgaven	U	6230050	Vakbondspremie	2.281	2.141	2.300	2.300	2.300	2.300	13.622
GBB_P&OO	0119-90	Overige algemene diensten - niet verdeelde ontvangsten en uitgaven	U	6230090	Voordelen bovenop het loon	8.283	4.776	7.500	7.500	7.500	7.500	43.059
GBB_P&OO	0119-90	Overige algemene diensten - niet verdeelde ontvangsten en uitgaven	O	7405060	Werkgeversbijdragen wettelijke verzekeringen - Sociale Maribel	235.874	231.896	230.665	230.665	230.665	230.665	1.390.430

Meerjarenplanaanpassing 3 2020-2025 'Anzegem morgen' – Overzicht jaarbudgetrekening exploitatieuitgaven en-ontvangsten gesorteerd per actie, beleidsitem en algemene rekening

Gemeente en OCMW Anzegem (0207.484.780 & 0212.235.703)

Rapporteringperiode: 2020-2025

Actie	Beleids- item	Beleidsitem omschrijving	U/O	AR	Algemene rekening omschrijving	2020	2021	2022	2023	2024	2025	Totaal
GBB_P&OO	0119-90	Overige algemene diensten - niet verdeelde ontvangsten en uitgaven	O	7450020	Diverse operationele opbrengsten: gerecupereerde kosten		120					120
GBB_P&OO	0119-90	Overige algemene diensten - niet verdeelde ontvangsten en uitgaven	O	7450030	Gerecupereerde kosten - vergoeding arbeidsongevallen	3.527	1.551	0	0	0	0	5.078
GBB_P&OO	0900-00	Sociale Dienst	U	6152030	Administratiekosten		0	0	0	0	0	0
GBB_P&OO	0900-00	Sociale Dienst	U	6155000	Andere diensten en diverse leveringen	13	13	15	15	15	15	86
GBB_P&OO	0900-00	Sociale Dienst	U	6201000	Bezoldigingen - vastbenoemd personeel	174.104	181.129	226.000	270.500	284.000	292.500	1.428.233
GBB_P&OO	0900-00	Sociale Dienst	U	6202000	Bezoldigingen contractueel personeel	97.063	98.620	113.500	111.500	97.000	100.500	618.184
GBB_P&OO	0900-00	Sociale Dienst	U	6211000	Werkgeversbijdragen vast benoemd personeel	72.028	74.509	98.000	117.500	123.500	127.000	612.537
GBB_P&OO	0900-00	Sociale Dienst	U	6212000	Werkgeversbijdragen contractueel personeel	28.077	28.254	33.000	32.500	28.000	29.000	178.831
GBB_P&OO	0900-00	Sociale Dienst	U	6212001	Tweede pensioenpijler contractuelen - werkgeversbijdrage	241	243	264	275	285	295	1.603
GBB_P&OO	0900-00	Sociale Dienst	U	6222000	Tweede pensioenpijler contractuelen (premie)	2.709	2.726	2.800	2.850	2.900	2.950	16.935
GBB_P&OO	0900-00	Sociale Dienst	U	6230011	Tweede pensioenpijler contractuelen (premie)			0	0	0	0	0
GBB_P&OO	0900-00	Sociale Dienst	U	6230020	Maaltijdcheques	8.318	11.000	12.500	12.500	12.500	12.500	69.318
GBB_P&OO	0900-00	Sociale Dienst	U	6230070	Gemeenschappelijke sociale dienst	380	389	415	435	450	465	2.534
GBB_P&OO	0900-00	Sociale Dienst	O	7450010	Werknemersbijdrage maaltijdcheques	1.557	1.414	1.705	1.705	1.705	1.705	9.790
GBB_P&OO	0904-00	Activering van tewerkstelling	U	6205000	Bezoldigingen art 60\$7	78.654	74.299	48.000	92.500	92.500	92.500	478.453
GBB_P&OO	0904-00	Activering van tewerkstelling	U	6215000	Werkgeversbijdragen art 60\$7	22.528	20.080	14.000	27.000	27.000	27.000	137.609
GBB_P&OO	0904-00	Activering van tewerkstelling	U	6230020	Maaltijdcheques			0	0	0	0	0
GBB_P&OO	0904-00	Activering van tewerkstelling	U	6230070	Gemeenschappelijke sociale dienst	98	87	145	150	150	155	785
GBB_P&OO	0904-00	Activering van tewerkstelling	O	7405006	Inspanningsvergoeding tijdelijke werkervaring (TWE)	14.960	7.750	12.000	12.000	12.000	12.000	70.710
GBB_P&OO	0904-00	Activering van tewerkstelling	O	7405007	Compensatievergoeding tijdelijke werkervaring (TWE)	10.500	4.985	9.360	9.360	9.360	9.360	52.925
GBB_P&OO	0904-00	Activering van tewerkstelling	O	7408043	Subsidie POD MI inzake sociale economie art 60\$7			0	27.350	27.350	27.350	82.050
GBB_P&OO	0904-00	Activering van tewerkstelling	O	7408043	Subsidie POD MI inzake sociale economie art 60\$7	18.810	-12.743					6.067
GBB_P&OO	0904-00	Activering van tewerkstelling	O	7408046	Subsidie POD MI art 60\$7 > 25 jaar		12.451	19.000	36.412	36.412	36.412	140.687
GBB_P&OO	0904-00	Activering van tewerkstelling	O	7408046	Subsidie POD MI art 60\$7 > 25 jaar	39.096	36.873					75.969
GBB_P&OO	0904-00	Activering van tewerkstelling	O	7450000	Diverse operationele opbrengsten - gerecupereerde kosten	9.419	16.960	0	0	0	0	26.379
GBB_P&OO	0904-00	Activering van tewerkstelling	O	7450010	Werknemersbijdrage maaltijdcheques			500	500	500	500	2.000
GBB_P&OO	0909-00	Sociaal Huis - niet-verdeelde ontvangsten en uitgaven	U	6152030	Administratiekosten	2	2	10	0	0	0	14
GBB_P&OO	0909-00	Sociaal Huis - niet-verdeelde ontvangsten en uitgaven	U	6155000	Andere diensten en diverse leveringen	14	14	20	20	20	20	108
GBB_P&OO	0909-00	Sociaal Huis - niet-verdeelde ontvangsten en uitgaven	U	6201000	Bezoldigingen - vastbenoemd personeel	132.469	150.244	202.000	246.000	260.000	267.500	1.258.213
GBB_P&OO	0909-00	Sociaal Huis - niet-verdeelde ontvangsten en uitgaven	U	6202000	Bezoldigingen contractueel personeel	103.295	104.068	85.000	95.500	100.500	103.500	591.863
GBB_P&OO	0909-00	Sociaal Huis - niet-verdeelde ontvangsten en uitgaven	U	6211000	Werkgeversbijdragen vast benoemd personeel	54.116	61.834	88.000	107.000	113.000	116.500	540.449
GBB_P&OO	0909-00	Sociaal Huis - niet-verdeelde ontvangsten en uitgaven	U	6212000	Werkgeversbijdragen contractueel personeel	28.706	28.394	25.000	27.500	29.000	30.000	168.600
GBB_P&OO	0909-00	Sociaal Huis - niet-verdeelde ontvangsten en uitgaven	U	6212001	Tweede pensioenpijler contractuelen - werkgeversbijdrage	259	260	275	280	285	290	1.648
GBB_P&OO	0909-00	Sociaal Huis - niet-verdeelde ontvangsten en uitgaven	U	6222000	Tweede pensioenpijler contractuelen (premie)	2.906	2.916	3.000	3.050	3.100	3.150	18.122
GBB_P&OO	0909-00	Sociaal Huis - niet-verdeelde ontvangsten en uitgaven	U	6230011	Tweede pensioenpijler contractuelen (premie)			0	0	0	0	0
GBB_P&OO	0909-00	Sociaal Huis - niet-verdeelde ontvangsten en uitgaven	U	6230020	Maaltijdcheques	9.606	11.152	11.500	11.500	11.500	11.500	66.758
GBB_P&OO	0909-00	Sociaal Huis - niet-verdeelde ontvangsten en uitgaven	U	6230070	Gemeenschappelijke sociale dienst	330	357	420	435	455	475	2.472
GBB_P&OO	0909-00	Sociaal Huis - niet-verdeelde ontvangsten en uitgaven	O	7450010	Werknemersbijdrage maaltijdcheques	1.281	1.364	1.510	1.510	1.510	1.510	8.684
GBB_P&OO	0946-00	Thuisbezorgde maaltijden	U	6152030	Administratiekosten			0	0	0	0	0
GBB_P&OO	0946-00	Thuisbezorgde maaltijden	U	6155000	Andere diensten en diverse leveringen	2	2	10	10	10	10	44
GBB_P&OO	0946-00	Thuisbezorgde maaltijden	U	6202000	Bezoldigingen contractueel personeel	13.910	14.889	16.000	22.500	23.000	23.500	113.799
GBB_P&OO	0946-00	Thuisbezorgde maaltijden	U	6212000	Werkgeversbijdragen contractueel personeel	4.024	4.311	5.000	6.500	6.500	7.000	33.335
GBB_P&OO	0946-00	Thuisbezorgde maaltijden	U	6212001	Tweede pensioenpijler contractuelen - werkgeversbijdrage	35	37	40	45	45	45	247
GBB_P&OO	0946-00	Thuisbezorgde maaltijden	U	6222000	Tweede pensioenpijler contractuelen (premie)	388	416	483	520	530	551	2.888
GBB_P&OO	0946-00	Thuisbezorgde maaltijden	U	6230011	Tweede pensioenpijler contractuelen (premie)			0	0	0	0	0
GBB_P&OO	0946-00	Thuisbezorgde maaltijden	U	6230020	Maaltijdcheques	724	912	950	950	950	950	5.436
GBB_P&OO	0946-00	Thuisbezorgde maaltijden	U	6230070	Gemeenschappelijke sociale dienst	20	21	25	25	25	25	140
GBB_P&OO	0946-00	Thuisbezorgde maaltijden	O	7450010	Werknemersbijdrage maaltijdcheques	114	112	120	120	120	120	707
GBB_P&OO	0947-00	Klusjesdienst	U	6155000	Andere diensten en diverse leveringen	0						0
GBB_P&OO	0947-00	Klusjesdienst	U	6202000	Bezoldigingen contractueel personeel	5.157		0	0	0	0	5.157
GBB_P&OO	0947-00	Klusjesdienst	U	6212000	Werkgeversbijdragen contractueel personeel	798		0	0	0	0	798
GBB_P&OO	0947-00	Klusjesdienst	U	6212001	Tweede pensioenpijler contractuelen - werkgeversbijdrage	7						7
GBB_P&OO	0947-00	Klusjesdienst	U	6222000	Tweede pensioenpijler contractuelen (premie)	77		0	0	0	0	77

Meerjarenplanaanpassing 3 2020-2025 'Anzegem morgen' – Overzicht jaarbudgetrekening exploitatieuitgaven en-ontvangsten gesorteerd per actie, beleidsitem en algemene rekening

Gemeente en OCMW Anzegem (0207.484.780 & 0212.235.703)

Rapporteringsperiode: 2020-2025



Actie	Beleids- item	Beleidsitem omschrijving	U/O	AR	Algemene rekening omschrijving	2020	2021	2022	2023	2024	2025	Totaal
GBB_P&OO	0947-00	Klusjesdienst	O	7450010	Werknemersbijdrage maaltijdcheques	10						10
GBB_P&OO	0948-01	Reguliere poetsdienst	U	6152030	Administratiekosten			0	0	0	0	0
GBB_P&OO	0948-01	Reguliere poetsdienst	U	6155000	Andere diensten en diverse leveringen	11	7	10	10	10	10	58
GBB_P&OO	0948-01	Reguliere poetsdienst	U	6202000	Bezoldigingen contractueel personeel	84.552	54.825	18.000	0	0	0	157.377
GBB_P&OO	0948-01	Reguliere poetsdienst	U	6212000	Werkgeversbijdragen contractueel personeel	24.013	14.828	5.500	0	0	0	44.341
GBB_P&OO	0948-01	Reguliere poetsdienst	U	6212001	Tweede pensioenpijler contractuelen - werkgeversbijdrage	206	127	97	0	0	0	431
GBB_P&OO	0948-01	Reguliere poetsdienst	U	6222000	Tweede pensioenpijler contractuelen (premie)	2.317	1.431	1.652	0	0	0	5.399
GBB_P&OO	0948-01	Reguliere poetsdienst	U	6230011	Tweede pensioenpijler contractuelen (premie)			0	0	0	0	0
GBB_P&OO	0948-01	Reguliere poetsdienst	U	6230020	Maaltijdcheques	4.684	2.600	2.000	2.000	2.000	2.000	15.284
GBB_P&OO	0948-01	Reguliere poetsdienst	U	6230070	Gemeenschappelijke sociale dienst	117	72	155	0	0	0	344
GBB_P&OO	0948-01	Reguliere poetsdienst	O	7450010	Werknemersbijdrage maaltijdcheques	553	306	275	0	0	0	1.134
GBB_P&OO	0948-02	Poetsdienst via dienstcheques	U	6152030	Administratiekosten			0	0	0	0	0
GBB_P&OO	0948-02	Poetsdienst via dienstcheques	U	6155000	Andere diensten en diverse leveringen	55	52	60	60	60	60	348
GBB_P&OO	0948-02	Poetsdienst via dienstcheques	U	6202000	Bezoldigingen contractueel personeel	420.555	402.694	365.500	433.500	451.500	465.000	2.538.749
GBB_P&OO	0948-02	Poetsdienst via dienstcheques	U	6212000	Werkgeversbijdragen contractueel personeel	118.813	112.612	106.000	125.500	131.000	135.000	728.926
GBB_P&OO	0948-02	Poetsdienst via dienstcheques	U	6212001	Tweede pensioenpijler contractuelen - werkgeversbijdrage	1.021	967	1.000	1.117	1.137	1.157	6.399
GBB_P&OO	0948-02	Poetsdienst via dienstcheques	U	6222000	Tweede pensioenpijler contractuelen (premie)	11.463	10.865	11.500	13.715	14.288	14.860	76.691
GBB_P&OO	0948-02	Poetsdienst via dienstcheques	U	6230011	Tweede pensioenpijler contractuelen (premie)			0	0	0	0	0
GBB_P&OO	0948-02	Poetsdienst via dienstcheques	U	6230020	Maaltijdcheques	18.274	21.504	22.000	22.000	22.000	22.000	127.778
GBB_P&OO	0948-02	Poetsdienst via dienstcheques	U	6230070	Gemeenschappelijke sociale dienst	576	551	725	905	925	945	4.627
GBB_P&OO	0948-02	Poetsdienst via dienstcheques	O	7450010	Werknemersbijdrage maaltijdcheques	3.105	2.787	2.850	3.125	3.125	3.125	18.118
GBB_PATG	0050-00	Patrimonium zonder maatschappelijk doel	U	6103000	Onderhoud en herstel van onroerende goederen	667	1.104	2.000	0	0	0	3.771
GBB_PATG	0050-00	Patrimonium zonder maatschappelijk doel	U	6110000	Elektriciteit	9.239	8.099	18.500	19.550	15.650	16.150	87.188
GBB_PATG	0050-00	Patrimonium zonder maatschappelijk doel	U	6111000	Gas	4.206	3.169	14.125	17.650	14.125	14.550	67.824
GBB_PATG	0050-00	Patrimonium zonder maatschappelijk doel	U	6113000	Water	592	919	900	950	1.000	1.050	5.411
GBB_PATG	0050-00	Patrimonium zonder maatschappelijk doel	O	7001000	Opbrengsten uit verhuring	21.401	15.562	14.200	14.400	14.600	14.800	94.963
GBB_PATG	0119-10	Dienst van de Gebouwen	U	6103000	Onderhoud en herstel van onroerende goederen		380				0	380
GBB_PATG	0119-10	Dienst van de Gebouwen	U	6152090	Vrijwilligerswerk		1.220	1.400	1.400	1.400	1.400	6.820
GBB_PATG	0119-10	Dienst van de Gebouwen	U	6152110	Consultancy		0					0
GBB_PATG	0119-90	Overige algemene diensten - niet verdeelde ontvangsten en uitgaven	U	6100000	Huur en huurlasten van onroerende goederen	7.000	13.244	6.000	6.000	6.000	6.000	44.244
GBB_PATG	0119-90	Overige algemene diensten - niet verdeelde ontvangsten en uitgaven	U	6103000	Onderhoud en herstel van onroerende goederen	20.732	46.440	47.500	25.000	25.000	25.000	189.672
GBB_PATG	0119-90	Overige algemene diensten - niet verdeelde ontvangsten en uitgaven	U	6103020	Huur installaties, inrichting en uitrusting	1.997	1.425	2.500	2.500	2.500	2.500	13.422
GBB_PATG	0119-90	Overige algemene diensten - niet verdeelde ontvangsten en uitgaven	U	6110000	Elektriciteit	32.683	42.729	108.000	114.000	91.300	94.000	482.712
GBB_PATG	0119-90	Overige algemene diensten - niet verdeelde ontvangsten en uitgaven	U	6111000	Gas	18.217	43.865	146.000	182.750	146.000	150.250	687.082
GBB_PATG	0119-90	Overige algemene diensten - niet verdeelde ontvangsten en uitgaven	U	6112000	Stookolie	6.999	9.967	16.000	14.000	14.000	14.000	74.965
GBB_PATG	0119-90	Overige algemene diensten - niet verdeelde ontvangsten en uitgaven	U	6113000	Water	2.211	3.647	3.800	3.900	4.000	4.100	21.658
GBB_PATG	0119-90	Overige algemene diensten - niet verdeelde ontvangsten en uitgaven	U	6152000	Diverse erelonen, vergoedingen en dienstverleningen	7.154	35.779	15.000	10.000	30.000	10.000	107.933
GBB_PATG	0119-90	Overige algemene diensten - niet verdeelde ontvangsten en uitgaven	O	7001000	Opbrengsten uit verhuring	95	20					115
GBB_PATG	0200-00	Dienst Gemeentelijke Infrastructuur - niet-verdeelde ontvangsten en uitgaven	U	6103000	Onderhoud en herstel van onroerende goederen	6.699	3.006	3.000	3.000	3.000	3.000	21.705
GBB_PATG	0200-00	Dienst Gemeentelijke Infrastructuur - niet-verdeelde ontvangsten en uitgaven	U	6110000	Elektriciteit	7.133	8.137	5.005	0	0	0	20.274
GBB_PATG	0200-00	Dienst Gemeentelijke Infrastructuur - niet-verdeelde ontvangsten en uitgaven	U	6113000	Water	304	250	350	350	375	375	2.004

Actie	Beleids- item	Beleidsitem omschrijving	U/O	AR	Algemene rekening omschrijving	2020	2021	2022	2023	2024	2025	Totaal
GBB_PATG	0200-01	Wegen - technische dienst	U	6110000	Elektriciteit	5.137	6.609	9.900	10.500	8.500	8.600	49.246
GBB_PATG	0200-01	Wegen - technische dienst	U	6113000	Water	240	-10	300	325	350	375	1.580
GBB_PATG	0309-00	Overig afvalbeheer (o.m. containerpark)	U	6103000	Onderhoud en herstel van onroerende goederen	1.922	2.984	3.000	3.000	3.000	3.000	16.906
GBB_PATG	0309-00	Overig afvalbeheer (o.m. containerpark)	U	6110000	Elektriciteit	4.615	4.095	7.750	8.200	6.500	6.750	37.910
GBB_PATG	0309-00	Overig afvalbeheer (o.m. containerpark)	U	6113000	Water	790	209	500	550	600	650	3.300
GBB_PATG	0400-00	Politie	U	6103000	Onderhoud en herstel van onroerende goederen	1.279	6.141	3.500	2.500	2.500	2.500	18.420
GBB_PATG	0400-00	Politie	U	6110000	Elektriciteit	12.443	19.343	38.900	41.250	33.000	34.000	178.936
GBB_PATG	0400-00	Politie	U	6111000	Gas	5.834	5.228	5.150	6.450	5.150	5.300	33.112
GBB_PATG	0400-00	Politie	U	6113000	Water	698	779	1.230	1.400	1.400	1.400	6.907
GBB_PATG	0400-00	Politie	O	7001000	Opbrengsten uit verhuring	9.484	9.545	9.425	9.525	9.625	9.725	57.329
GBB_PATG	0521-00	Toerisme	U	6100000	Huur en huurlasten van onroerende goederen	129	129	135	140	145	150	828
GBB_PATG	0521-00	Toerisme	U	6103000	Onderhoud en herstel van onroerende goederen	5.642	8.362	10.000	10.000	10.000	10.000	54.004
GBB_PATG	0521-00	Toerisme	U	6110000	Elektriciteit	4.209	7.502	23.650	25.000	20.000	20.650	101.011
GBB_PATG	0521-00	Toerisme	U	6111000	Gas	6.228	5.619	25.000	31.000	25.000	25.600	118.447
GBB_PATG	0521-00	Toerisme	U	6113000	Water	2.754	3.302	3.600	3.650	3.700	3.750	20.756
GBB_PATG	0521-00	Toerisme	O	7001000	Opbrengsten uit verhuring	7.690	11.125	4.025	4.075	4.125	4.175	35.215
GBB_PATG	0640-00	Elektriciteitsvoorziening	O	7000080	Opbrengst Groene Stroom Certificaten	0						0
GBB_PATG	0670-00	Straatverlichting	U	6110010	Elektriciteit - openbare verlichting	0						0
GBB_PATG	0703-00	Bibliotheken	U	6103000	Onderhoud en herstel van onroerende goederen	802	2.028	3.500	3.000	3.000	3.000	15.330
GBB_PATG	0703-00	Bibliotheken	U	6110000	Elektriciteit	3.750	3.978	8.400	9.000	7.100	7.350	39.578
GBB_PATG	0703-00	Bibliotheken	U	6111000	Gas	4.240	3.616	16.000	20.000	16.000	16.500	76.355
GBB_PATG	0703-00	Bibliotheken	U	6113000	Water	896	1.086	1.100	1.150	1.200	1.250	6.682
GBB_PATG	0705-00	Gemeenschapscentrum - algemeen	U	6100000	Huur en huurlasten van onroerende goederen	1.364	1.378	36.440	1.470	1.500	1.550	43.702
GBB_PATG	0705-00	Gemeenschapscentrum - algemeen	U	6103000	Onderhoud en herstel van onroerende goederen	30.614	25.922	35.000	35.000	35.000	35.000	196.536
GBB_PATG	0705-00	Gemeenschapscentrum - algemeen	U	6110000	Elektriciteit	19.307	16.995	36.500	38.650	31.000	31.850	174.302
GBB_PATG	0705-00	Gemeenschapscentrum - algemeen	U	6111000	Gas	36.395	25.315	154.000	192.000	154.000	158.000	719.710
GBB_PATG	0705-00	Gemeenschapscentrum - algemeen	U	6112000	Stookolie	2.762		4.000	4.000	4.000	4.000	18.762
GBB_PATG	0705-00	Gemeenschapscentrum - algemeen	U	6113000	Water	9.743	8.060	28.000	10.400	10.700	11.000	77.903
GBB_PATG	0705-00	Gemeenschapscentrum - algemeen	O	7450020	Diverse operationele opbrengsten: gerecupereerde kosten		600	7.680				8.280
GBB_PATG	0705-01	Uitleendienst	U	6100000	Huur en huurlasten van onroerende goederen			0	0	0	0	0
GBB_PATG	0705-01	Uitleendienst	U	6103000	Onderhoud en herstel van onroerende goederen	11	103	1.000	1.000	1.000	1.000	4.114
GBB_PATG	0710-00	Feesten en plechtigheden	U	6110000	Elektriciteit	2.762	8.164	14.650	15.500	12.400	12.800	66.276
GBB_PATG	0710-00	Feesten en plechtigheden	U	6140000	Overige diensten - prestaties van derden	462	1.508	1.250	1.250	1.250	1.250	6.970
GBB_PATG	0710-00	Feesten en plechtigheden	U	6141000	Overige leveringen, benodigheden		9	1.000				1.009
GBB_PATG	0742-01	Sporthallen	U	6103000	Onderhoud en herstel van onroerende goederen	8.867	14.610	12.000	12.000	12.000	12.000	71.478
GBB_PATG	0742-01	Sporthallen	U	6110000	Elektriciteit	7.800	12.607	24.650	26.100	21.000	21.500	113.658
GBB_PATG	0742-01	Sporthallen	U	6111000	Gas	10.704	21.097	55.500	69.500	55.500	57.250	269.551
GBB_PATG	0742-01	Sporthallen	U	6112000	Stookolie	3.623	7.238	16.000	13.000	13.000	13.000	65.861
GBB_PATG	0742-01	Sporthallen	U	6113000	Water	7.316	5.789	8.500	8.750	9.000	9.500	48.855
GBB_PATG	0742-02	Sportterreinen en hun accommodatie	U	6100000	Huur en huurlasten van onroerende goederen	465	465	490	500	515	530	2.964
GBB_PATG	0742-02	Sportterreinen en hun accommodatie	U	6103000	Onderhoud en herstel van onroerende goederen	8.332	6.882	12.000	12.000	12.000	12.000	63.213
GBB_PATG	0742-02	Sportterreinen en hun accommodatie	U	6110000	Elektriciteit	1.099	3.552	6.900	7.300	5.850	6.000	30.701
GBB_PATG	0742-02	Sportterreinen en hun accommodatie	U	6111000	Gas	554	560	2.050	2.550	2.050	2.100	9.864
GBB_PATG	0742-02	Sportterreinen en hun accommodatie	U	6112000	Stookolie			0	0	0	0	0
GBB_PATG	0742-02	Sportterreinen en hun accommodatie	U	6113000	Water	1.667	500	1.000	1.000	1.000	1.000	6.167
GBB_PATG	0752-00	Jeugd - Infrastructuur en faciliteiten t.b.v. kinderen en jongeren	U	6100000	Huur en huurlasten van onroerende goederen	1.477	1.479	1.500	1.510	1.515	1.520	9.001
GBB_PATG	0752-00	Jeugd - Infrastructuur en faciliteiten t.b.v. kinderen en jongeren	U	6103000	Onderhoud en herstel van onroerende goederen	15.597	15.928	25.000	17.500	17.500	17.500	109.025
GBB_PATG	0752-00	Jeugd - Infrastructuur en faciliteiten t.b.v. kinderen en jongeren	U	6110000	Elektriciteit	3.100	2.228	4.900	5.200	4.150	4.250	23.828
GBB_PATG	0752-00	Jeugd - Infrastructuur en faciliteiten t.b.v. kinderen en jongeren	U	6111000	Gas	571	95	85	100	85	85	1.022
GBB_PATG	0752-00	Jeugd - Infrastructuur en faciliteiten t.b.v. kinderen en jongeren	U	6113000	Water	375	2.197	3.000	3.000	3.000	3.000	14.572
GBB_PATG	0790-00	Erediensten	U	6103000	Onderhoud en herstel van onroerende goederen	2.271	1.900	3.000	3.000	3.000	3.000	16.171
GBB_PATG	0790-00	Erediensten	U	6110000	Elektriciteit	7.737	9.500	17.700	18.750	15.000	15.500	84.188
GBB_PATG	0790-00	Erediensten	U	6111000	Gas	18.732	14.132	60.800	76.000	61.000	62.600	293.264

Meerjarenplanaanpassing 3 2020-2025 'Anzegem morgen' – Overzicht jaarbudgetrekening exploitatieuitgaven en-ontvangsten gesorteerd per actie, beleidsitem en algemene rekening

Gemeente en OCMW Anzegem (0207.484.780 & 0212.235.703)

Rapporteringperiode: 2020-2025

Actie	Beleids- item	Beleidsitem omschrijving	U/O	AR	Algemene rekening omschrijving	2020	2021	2022	2023	2024	2025	Totaal
GBB_PATG	0790-00	Erediensten	U	6113000	Water			300	300	300	300	1.200
GBB_PATG	0800-00	Gewoon basisonderwijs	U	6100000	Huur en huurlasten van onroerende goederen	12.460	37.380	37.500	37.500	37.500	37.500	199.840
GBB_PATG	0800-00	Gewoon basisonderwijs	U	6103000	Onderhoud en herstel van onroerende goederen	23.476	18.862	20.000	17.500	17.500	17.500	114.839
GBB_PATG	0800-00	Gewoon basisonderwijs	U	6110000	Elektriciteit	18.748	35.371	51.500	54.500	43.500	44.800	248.419
GBB_PATG	0800-00	Gewoon basisonderwijs	U	6111000	Gas	5.012	3.592	11.300	14.100	11.250	11.600	56.855
GBB_PATG	0800-00	Gewoon basisonderwijs	U	6112000	Stookolie		11.749	20.000	18.000	18.000	18.000	85.749
GBB_PATG	0800-00	Gewoon basisonderwijs	U	6113000	Water	2.484	5.050	4.700	4.900	5.100	5.300	27.534
GBB_PATG	0800-00	Gewoon basisonderwijs	O	7001000	Opbrengsten uit verhuring	21.405	64.216	64.250	42.835	0	0	192.707
GBB_PATG	0820-00	Deeltijds kunstonderwijs	U	6103000	Onderhoud en herstel van onroerende goederen	2.297	4.322	6.000	4.000	4.000	4.000	24.619
GBB_PATG	0820-00	Deeltijds kunstonderwijs	U	6110000	Elektriciteit	3.466	3.828	8.250	8.750	7.000	7.200	38.494
GBB_PATG	0820-00	Deeltijds kunstonderwijs	U	6111000	Gas	9.453	10.021	43.750	54.650	43.750	45.000	206.624
GBB_PATG	0820-00	Deeltijds kunstonderwijs	U	6113000	Water	194	-393	275	300	325	350	1.051
GBB_PATG	0945-00	Kinderopvang	U	6103000	Onderhoud en herstel van onroerende goederen	2.820	5.450	6.000	5.000	5.000	5.000	29.269
GBB_PATG	0945-00	Kinderopvang	U	6110000	Elektriciteit	1.575	1.505	3.160	3.350	2.675	2.750	15.016
GBB_PATG	0945-00	Kinderopvang	U	6111000	Gas	5.983	3.958	7.000	8.700	6.950	7.160	39.751
GBB_PATG	0945-00	Kinderopvang	U	6113000	Water	285	347	350	375	400	425	2.182
GBB_PATG	0950-00	Ouderenwoningen	U	6103000	Onderhoud en herstel van onroerende goederen	5.532	4.499	5.000	5.000	5.000	5.000	30.031
GBB_PATG	0950-00	Ouderenwoningen	U	6112000	Stookolie			0	0	0	0	0
GBB_PATG	0950-00	Ouderenwoningen	O	7001000	Opbrengsten uit verhuring	43.935	44.418	44.500	45.000	45.500	46.000	269.354
GBB_PATG	0990-00	Begraafplaatsen	U	6103000	Onderhoud en herstel van onroerende goederen	732	1.197	1.500	1.500	1.500	1.500	7.930
GBB_PATG	0990-00	Begraafplaatsen	U	6110000	Elektriciteit	534	913	1.065	1.130	905	930	5.477
GBB_PATG	0990-00	Begraafplaatsen	U	6113000	Water	255	1.100	800	850	900	1.000	4.905
GBB_PATO	0050-00	Patrimonium zonder maatschappelijk doel	U	6400010	Onroerende voorheffing	492	726	750	775	800	825	4.367
GBB_PATO	0050-00	Patrimonium zonder maatschappelijk doel	O	7001000	Opbrengsten uit verhuring	2.627	2.627	20.000	0	0	0	25.255
GBB_PATO	0119-10	Dienst van de Gebouwen	U	6112001	Brandstof voertuigen	432	170	400	400	400	400	2.202
GBB_PATO	0119-10	Dienst van de Gebouwen	U	6141000	Overige leveringen, benodigdheden	17	61	500	500	500	500	2.079
GBB_PATO	0119-90	Overige algemene diensten - niet verdeelde ontvangsten en uitgaven	U	6152000	Diverse erelonen, vergoedingen en dienstverleningen	363						363
GBB_PATO	0903-01	LOI Complex Lieven Bauwensstraat	U	6103000	Onderhoud en herstel van onroerende goederen	5.453	9.778	8.000	8.000	8.000	8.000	47.231
GBB_PATO	0903-01	LOI Complex Lieven Bauwensstraat	U	6110000	Elektriciteit	3.752	14.972	40.000	42.400	34.000	35.000	170.124
GBB_PATO	0903-01	LOI Complex Lieven Bauwensstraat	U	6111000	Gas	1.921	2.082	6.850	8.560	6.850	7.050	33.313
GBB_PATO	0903-01	LOI Complex Lieven Bauwensstraat	U	6113000	Water	3.322	4.753	4.500	4.650	4.800	4.950	26.975
GBB_PATO	0903-01	LOI Complex Lieven Bauwensstraat	U	6120001	Brandverzekering	717	265	285	300	320	340	2.226
GBB_PATO	0903-01	LOI Complex Lieven Bauwensstraat	U	6140200	Aankoop, onderhoud en herstel gereedschappen, materieel,	737	1.547	1.000	1.000	1.000	1.000	6.284
GBB_PATO	0903-02	LOI Klijtberg	U	6103000	Onderhoud en herstel van onroerende goederen	944	1.741	1.000	1.000	1.000	1.000	6.685
GBB_PATO	0903-02	LOI Klijtberg	U	6110000	Elektriciteit	2.080	1.741	3.200	3.400	2.750	2.800	15.972
GBB_PATO	0903-02	LOI Klijtberg	U	6111000	Gas	878	973	4.130	5.175	4.130	4.250	19.536
GBB_PATO	0903-02	LOI Klijtberg	U	6113000	Water	1.041	816	750	775	800	825	5.007
GBB_PATO	0903-02	LOI Klijtberg	U	6120001	Brandverzekering	473	64	75	75	85	95	867
GBB_PATO	0903-02	LOI Klijtberg	U	6140200	Aankoop, onderhoud en herstel gereedschappen, materieel,	308	119	1.000	500	500	500	2.927
GBB_PATO	0909-00	Sociaal Huis - niet-verdeelde ontvangsten en uitgaven	U	6103000	Onderhoud en herstel van onroerende goederen	3.467	9.844	5.000	4.000	4.000	4.000	30.311
GBB_PATO	0909-00	Sociaal Huis - niet-verdeelde ontvangsten en uitgaven	U	6110000	Elektriciteit	16.850	6.775	14.000	14.840	11.750	12.250	76.465
GBB_PATO	0909-00	Sociaal Huis - niet-verdeelde ontvangsten en uitgaven	U	6111000	Gas	5.184	7.224	31.750	39.625	31.700	32.650	148.133
GBB_PATO	0909-00	Sociaal Huis - niet-verdeelde ontvangsten en uitgaven	U	6113000	Water	437	630	600	625	650	675	3.617
GBB_PATO	0909-00	Sociaal Huis - niet-verdeelde ontvangsten en uitgaven	U	6120001	Brandverzekering	1.130	410	450	475	500	525	3.490
GBB_PATO	0909-00	Sociaal Huis - niet-verdeelde ontvangsten en uitgaven	U	6140200	Aankoop, onderhoud en herstel gereedschappen, materieel,	384	659	1.000	1.000	1.000	1.000	5.043
GBB_PATO	0930-00	Sociale huisvesting	U	6100000	Huur en huurlasten van onroerende goederen	6.485	6.548	6.850	7.000	7.150	7.300	41.333
GBB_PATO	0930-00	Sociale huisvesting	U	6103000	Onderhoud en herstel van onroerende goederen	468	1.474	1.000	1.000	1.000	1.000	5.943
GBB_PATO	0930-00	Sociale huisvesting	U	6110000	Elektriciteit	2.523	9.841	29.500	31.100	24.850	25.600	123.413
GBB_PATO	0930-00	Sociale huisvesting	U	6113000	Water	1.536	2.479	2.750	2.750	2.750	2.750	15.014
GBB_PATO	0930-00	Sociale huisvesting	U	6120001	Brandverzekering	74	162	175	180	190	200	981
GBB_PATO	0930-00	Sociale huisvesting	U	6140200	Aankoop, onderhoud en herstel gereedschappen, materieel,	10	569	250	250	250	250	1.579
GBB_PATO	0930-00	Sociale huisvesting	O	7001000	Opbrengsten uit verhuring	28.371	32.851	36.000	36.000	36.000	36.000	205.222
GBB_PATO	0930-00	Sociale huisvesting	O	7450000	Diverse operationele opbrengsten - gerecupereerde kosten		20					20

Meerjarenplanaanpassing 3 2020-2025 'Anzegem morgen' – Overzicht jaarbudgetrekening exploitatieuitgaven en-ontvangsten gesorteerd per actie, beleidsitem en algemene rekening

Gemeente en OCMW Anzegem (0207.484.780 & 0212.235.703)

Rapporteringperiode: 2020-2025

Actie	Beleids- item	Beleidsitem omschrijving	U/O	AR	Algemene rekening omschrijving	2020	2021	2022	2023	2024	2025	Totaal
GBB_PATO	0950-00	Ouderenwoningen	U	6103000	Onderhoud en herstel van onroerende goederen	3.923	629	3.500	3.500	3.500	3.500	18.553
GBB_PATO	0950-00	Ouderenwoningen	U	6110000	Elektriciteit	645	0	0	0	0	0	645
GBB_PATO	0950-00	Ouderenwoningen	U	6113000	Water	111	26					137
GBB_PATO	0950-00	Ouderenwoningen	U	6120001	Brandverzekering	646	395	425	450	475	500	2.892
GBB_PATO	0950-00	Ouderenwoningen	U	6140200	Aankoop, onderhoud en herstel gereedschappen,materieel,	379		1.000	1.000	1.000	1.000	4.379
GBB_PATO	0950-00	Ouderenwoningen	U	6400010	Onroerende voorheffing	2.258	2.372	2.550	2.600	2.650	2.700	15.130
GBB_PATO	0950-00	Ouderenwoningen	O	7001000	Opbrengsten uit verhuring	17.778	5.214	3.100	3.100	3.100	3.100	35.392
GBB_PATO	0952-00	Assistentiewoningen	U	6103000	Onderhoud en herstel van onroerende goederen	11.627	9.293	12.000	12.000	12.000	12.000	68.920
GBB_PATO	0952-00	Assistentiewoningen	U	6110000	Elektriciteit	2.322	3.715	7.300	7.750	6.200	6.400	33.687
GBB_PATO	0952-00	Assistentiewoningen	U	6112000	Stookolie	11.562	15.776	23.000	23.000	23.000	23.000	119.338
GBB_PATO	0952-00	Assistentiewoningen	U	6113000	Water	405	9.234	8.500	8.750	9.000	9.250	45.139
GBB_PATO	0952-00	Assistentiewoningen	U	6120001	Brandverzekering	973	519	555	585	615	650	3.897
GBB_PATO	0952-00	Assistentiewoningen	U	6140200	Aankoop, onderhoud en herstel gereedschappen,materieel,	2.941	2.227	3.000	3.000	3.000	3.000	17.167
GBB_PATO	0952-00	Assistentiewoningen	O	7001000	Opbrengsten uit verhuring	95.898	92.409	95.000	95.500	96.000	96.500	571.307
GBB_PATO	0952-00	Assistentiewoningen	O	7030000	Opbrengst forfait, water, mazout en wasgeld	16.467	17.791	18.700	18.900	19.100	19.300	110.258
GBB_PATO	0952-00	Assistentiewoningen	O	7450000	Diverse operationele opbrengsten - gerecupereerde kosten		420					420
GBB_RP	0600-00	Ruimtelijke planning	U	6150010	Drukwerk	617	1.836	1.100	1.100	1.100	1.100	6.853
GBB_RP	0600-00	Ruimtelijke planning	U	6152090	Vrijwilligerswerk	906	208	2.000	2.000	2.000	2.000	9.114
GBB_RP	0600-00	Ruimtelijke planning	U	6490050	Werkingsubsidies - andere overheden	59.473	40.260	68.000	93.000	78.425	79.350	418.508
GBB_RP	0600-00	Ruimtelijke planning	O	7000070	Opbrengsten ruimtelijke planning	73.774	76.364	70.000	70.000	70.000	70.000	430.138
GBB_SCHLDG	0040-00	Transacties ivm de openbare schuld	U	6500010	Rente, commissies en kosten verbonden aan leningschulden	283.131	245.108	227.315	203.259	180.796	154.536	1.294.145
GBB_SCHLDG	0040-00	Transacties ivm de openbare schuld	U	6500020	Intrest leasing overdracht openbare verlichting aan Fluvius	5.337	5.709	3.317	6.299	7.908	8.682	37.252
GBB_SCHLDG	0040-00	Transacties ivm de openbare schuld	U	6500010	Rente, commissies en kosten verbonden aan leningschulden	14.158	9.641	8.395	7.152	6.110	5.360	50.815
GBB_SH	0010-00	Algemene overdrachten tussen de verschillende bestuurlijke niveaus	O	7400000	Gemeentefonds - basisdotatie	259.092	266.936	276.302	285.964	295.963	306.322	1.690.579
GBB_SH	0030-00	Financiële aangelegenheden	U	6420000	Minderwaarde op realisatie van operationele vorderingen	3.531	4.757	15.000	15.000	5.000	5.000	48.288
GBB_SH	0030-00	Financiële aangelegenheden	U	6590000	Diverse financiële kosten	523	455	750	750	750	750	3.979
GBB_SH	0119-90	Overige algemene diensten - niet verdeelde ontvangsten en uitgaven	U	6120000	Overige verzekeringen	7.920	5.599	5.250	5.775	6.000	6.225	36.770
GBB_SH	0119-90	Overige algemene diensten - niet verdeelde ontvangsten en uitgaven	U	6150030	Documentatie en abonnementen	1.036	1.093	1.250	1.250	1.250	1.250	7.129
GBB_SH	0119-90	Overige algemene diensten - niet verdeelde ontvangsten en uitgaven	U	6150040	Lidmaatschapsbijdragen			0	0	0	0	0
GBB_SH	0119-90	Overige algemene diensten - niet verdeelde ontvangsten en uitgaven	U	6150050	Communicatiekosten - telefoon, internet, kabeltelevisie...	10.848	11.504	12.000	12.000	12.000	12.000	70.353
GBB_SH	0119-90	Overige algemene diensten - niet verdeelde ontvangsten en uitgaven	U	6152000	Diverse erelonen, vergoedingen en dienstverleningen	421	702	750	750	750	750	4.123
GBB_SH	0119-90	Overige algemene diensten - niet verdeelde ontvangsten en uitgaven	U	6152060	Erelonen advocaat			0	0	0	0	0
GBB_SH	0119-90	Overige algemene diensten - niet verdeelde ontvangsten en uitgaven	U	6152080	Auteursrechten			750	750	750	750	3.000
GBB_SH	0119-90	Overige algemene diensten - niet verdeelde ontvangsten en uitgaven	U	6159001	Kosten interne vergaderingen	2.805	2.236	3.500	3.500	3.500	3.500	19.041
GBB_SH	0119-90	Overige algemene diensten - niet verdeelde ontvangsten en uitgaven	O	7000030	Opbrengsten overige algemene diensten - niet-verdeelde		600					600
GBB_SH	0710-00	Feesten en plechtigheden	U	6159000	Receptie- en representatiekost	1.008	728	1.500	1.500	1.500	1.500	7.736
GBB_SH	0900-00	Sociale Dienst	U	6141000	Overige leveringen, benodigdheden	1.283	914	2.500	4.000	4.000	4.000	16.697
GBB_SH	0900-00	Sociale Dienst	U	6152000	Diverse erelonen, vergoedingen en dienstverleningen	2.934	204	3.000	3.000	3.000	3.000	15.138
GBB_SH	0900-00	Sociale Dienst	U	6430000	Betaling van werkingskosten ingevolge een conventie	24.075	30.349	32.500	32.500	32.500	32.500	184.424
GBB_SH	0900-00	Sociale Dienst	U	6480011	Leefloon basisregeling 55%	190.696	264.046	250.000	250.000	250.000	250.000	1.454.743
GBB_SH	0900-00	Sociale Dienst	U	6480022	Leefloon begunstigten ingeschreven in het vreemdelingenregister	92.351	76.876	140.000	80.000	80.000	80.000	549.227
GBB_SH	0900-00	Sociale Dienst	U	6480023	Leefloon dakloze 100%	938	11.123	30.000				42.060
GBB_SH	0900-00	Sociale Dienst	U	6480024	Toekenning installatiepremies (100 %)	3.888	13.522	8.000	8.000	8.000	8.000	49.410
GBB_SH	0900-00	Sociale Dienst	U	6480029	Leefloon: toelage onderhoudsgeld (100%)	168		0	0	0	0	168
GBB_SH	0900-00	Sociale Dienst	U	6481000	Steun in speciën	9.628	16.759	10.000	10.000	10.000	10.000	66.387
GBB_SH	0900-00	Sociale Dienst	U	6481001	Energietoelage	3.710	2.700	6.000	6.000	6.000	6.000	30.410
GBB_SH	0900-00	Sociale Dienst	U	6481002	Verwarmingstoelage	5.015	4.252	7.750	7.750	7.750	7.750	40.267
GBB_SH	0900-00	Sociale Dienst	U	6481003	Huurtoelage	7.650	5.900	7.000	7.000	7.000	7.000	41.550
GBB_SH	0900-00	Sociale Dienst	U	6481004	Kindertoelage	6.375	6.195	9.000	9.000	9.000	9.000	48.570
GBB_SH	0900-00	Sociale Dienst	U	6481006	Stookoliepremie hoger overheid	43.999	37.786	60.000	60.000	60.000	60.000	321.785
GBB_SH	0900-00	Sociale Dienst	U	6481007	Toelage poets hulp			0	0	0	0	0
GBB_SH	0900-00	Sociale Dienst	U	6481010	Toelage karwei hulp			0	0	0	0	0
GBB_SH	0900-00	Sociale Dienst	U	6481105	Voorschot op werkloosheidsuitkering	1.296						1.296

Meerjarenplanaanpassing 3 2020-2025 'Anzegem morgen' – Overzicht jaarbudgetrekening exploitatieuitgaven en-ontvangsten gesorteerd per actie, beleidsitem en algemene rekening

Gemeente en OCMW Anzegem (0207.484.780 & 0212.235.703)

Rapporteringperiode: 2020-2025

Actie	Beleids- item	Beleidsitem omschrijving	U/O	AR	Algemene rekening omschrijving	2020	2021	2022	2023	2024	2025	Totaal
GBB_SH	0900-00	Sociale Dienst	U	6482001	Steu in natura	12.025	20.935	20.000	20.000	15.000	15.000	102.960
GBB_SH	0900-00	Sociale Dienst	U	6482002	Betaling bijdragen ziekte en invaliditeit	463	1.134	1.750	1.000	1.000	1.000	6.348
GBB_SH	0900-00	Sociale Dienst	U	6482011	Tussenkomst in de verblijfskosten van bejaardentehuizen	6.245	7.813	5.000	5.000	5.000	5.000	34.058
GBB_SH	0900-00	Sociale Dienst	U	6482022	Bijdrage in de huurlasten	19.985	20.072	30.000	20.000	20.000	20.000	130.058
GBB_SH	0900-00	Sociale Dienst	U	6482023	Bijdrage voor kosten van medische verzorging		1.457	7.000	1.500	1.500	1.500	12.957
GBB_SH	0900-00	Sociale Dienst	U	6482024	Bijdrage voor kosten van paramedische verzorging		465	200	200	200	200	1.265
GBB_SH	0900-00	Sociale Dienst	U	6482025	Bijdrage voor farmaceutische kosten	346	1.136	2.250	1.000	1.000	1.000	6.732
GBB_SH	0900-00	Sociale Dienst	U	6482026	Bijdrage voor begrafeniskosten	1.225	2.000	2.250	2.250	2.250	2.250	12.225
GBB_SH	0900-00	Sociale Dienst	U	6482028	Kosten socio-culturele integratie	7.810	8.774	12.500	12.500	15.000	15.000	71.584
GBB_SH	0900-00	Sociale Dienst	O	7000008	Opbrengst prestaties sociale dienst (CSR)	17.714	21.060	22.500	20.000	20.000	20.000	121.274
GBB_SH	0900-00	Sociale Dienst	O	7000009	Opbrengsten pamberbank	144	131					275
GBB_SH	0900-00	Sociale Dienst	O	7406002	Sociaal energiefonds gas en elektriciteit	54.075	58.293	58.000	58.000	58.000	58.000	344.368
GBB_SH	0900-00	Sociale Dienst	O	7406003	Vergoeding oplaadterminals			2.000	0	0	0	2.000
GBB_SH	0900-00	Sociale Dienst	O	7406003	Vergoeding oplaadterminals	6.067	3.063					9.130
GBB_SH	0900-00	Sociale Dienst	O	7406004	Vergoeding beheerskosten toegekende stookoliepremies	2.610	2.240	2.750	2.750	2.750	2.750	15.850
GBB_SH	0900-00	Sociale Dienst	O	7406006	Terugbetaling staat stookoliepremies		-244	60.000	60.000	60.000	60.000	239.756
GBB_SH	0900-00	Sociale Dienst	O	7406006	Terugbetaling staat stookoliepremies	43.999	37.786					81.785
GBB_SH	0900-00	Sociale Dienst	O	7406009	Overige specifieke werkingsubsidies	50	75					125
GBB_SH	0900-00	Sociale Dienst	O	7406028	Toelage staat kost socio-culturele participatiepremie	4.833	5.430	5.500	5.500	5.500	5.500	32.263
GBB_SH	0900-00	Sociale Dienst	O	7408011	Subsidie leefloon basisregeling 55%	113.388	144.449	132.000	137.500	137.500	137.500	802.337
GBB_SH	0900-00	Sociale Dienst	O	7408012	Subsidie begeleiding - kosten en activering GPMI - 10%	9.644	15.337	10.000	10.000	10.000	10.000	64.981
GBB_SH	0900-00	Sociale Dienst	O	7408014	Tussenkomst personeelskost leefloondossiers	13.934	17.487	17.500	17.500	17.500	17.500	101.421
GBB_SH	0900-00	Sociale Dienst	O	7408022	Subsidie leefloon begunstigen ingeschreven in het	69.816	77.092	135.000	140.000	140.000	140.000	701.909
GBB_SH	0900-00	Sociale Dienst	O	7408023	Specifieke leefloon dakloze 100%		12.134	30.000	0	0	0	42.134
GBB_SH	0900-00	Sociale Dienst	O	7408024	Subsidie staat toekenning installatiepremie	3.888	12.137	8.000	8.000	8.000	8.000	48.025
GBB_SH	0900-00	Sociale Dienst	O	7408028	Subsidie begeleiding en activering GPMI student - 10%	1.550	516	1.125	1.125	1.125	1.125	6.566
GBB_SH	0900-00	Sociale Dienst	O	7408029	Subsidie Leefloon: toelage onderhoudsgeld (100%)	252		0	0	0	0	252
GBB_SH	0900-00	Sociale Dienst	O	7409000	Specifieke werkingsubsidies - overige		21.600					21.600
GBB_SH	0900-00	Sociale Dienst	O	7409000	Specifieke werkingsubsidies - overige		460					460
GBB_SH	0900-00	Sociale Dienst	O	7480011	Recuperatie van leefloon	1.396	18.021	10.000				29.417
GBB_SH	0900-00	Sociale Dienst	O	7480022	Recuperatie van leefloon begunstigen ingeschreven in het	2.478		5.000				7.478
GBB_SH	0900-00	Sociale Dienst	O	7481000	Recuperatie steun in speciën	7.298	16.747	8.000	8.000	8.000	8.000	56.045
GBB_SH	0900-00	Sociale Dienst	O	7481001	Recuperatie energietoelage	10	140					150
GBB_SH	0900-00	Sociale Dienst	O	7481002	Recuperatie verwarmingstoelage	15	210					225
GBB_SH	0900-00	Sociale Dienst	O	7481003	Recuperatie huurtelage		750					750
GBB_SH	0900-00	Sociale Dienst	O	7481004	Recuperatie kindertoelage	30						30
GBB_SH	0900-00	Sociale Dienst	O	7481105	Recuperatie voorschot op werkloosheid	1.296	0					1.296
GBB_SH	0900-00	Sociale Dienst	O	7482001	Recuperatie steun in natura	3.731	9.760	7.500	7.500	7.500	7.500	43.491
GBB_SH	0900-00	Sociale Dienst	O	7482002	Recuperatie ziekte en invaliditeit		274					274
GBB_SH	0900-00	Sociale Dienst	O	7482011	recuperatie tussenkomst rusthuiskosten	2.686	51.215	5.000	2.500	2.500	2.500	66.401
GBB_SH	0900-00	Sociale Dienst	O	7482022	Recuperatie van bijdrage in de huurlasten	19.824	20.072	30.000	20.000	20.000	20.000	129.896
GBB_SH	0900-00	Sociale Dienst	O	7482023	Recuperatie tussenkomst in de medische kosten		1.454	4.000				5.454
GBB_SH	0900-00	Sociale Dienst	O	7482024	Recuperatie tussenkomst in de paramedische kosten		465					465
GBB_SH	0900-00	Sociale Dienst	O	7482025	Recuperatie tussenkomst farmaceutische kosten	257						257
GBB_SH	0900-00	Sociale Dienst	O	7482026	Recuperatie tussenkomst in de begrafeniskosten		1.298	0	0	0	0	1.298
GBB_SH	0902-00	Integratie van personen met een vreemde herkomst	U	6482044	Steu buitenlandse behoeftigen, geen recht op leefloon	55.750	68.833	37.500	30.000	30.000	30.000	252.083
GBB_SH	0902-00	Integratie van personen met een vreemde herkomst	U	6482045	Steu toegewezen asielzoekers	3.959		0	0	0	0	3.959
GBB_SH	0902-00	Integratie van personen met een vreemde herkomst	O	7409044	Subsidie POD MI steun buitenlandse behoeftigen, geen recht op	55.792	57.382	35.000	30.000	30.000	30.000	238.173
GBB_SH	0902-00	Integratie van personen met een vreemde herkomst	O	7409045	Subsidie POD MI financiële steun toegewezen asielzoekers	3.959	-11.515	0	0	0	0	-7.555
GBB_SH	0902-00	Integratie van personen met een vreemde herkomst	O	7482044	Recuperatie steun buitenlandse behoeftigen, geen recht op	253	4.569					4.822
GBB_SH	0903-01	LOI Complex Lieven Bauwensstraat	U	6140000	Overige diensten - prestaties van derden			500	500	500	500	2.000
GBB_SH	0903-01	LOI Complex Lieven Bauwensstraat	U	6140000	Overige diensten - prestaties van derden	1.770						1.770
GBB_SH	0903-01	LOI Complex Lieven Bauwensstraat	U	6141000	Overige leveringen, benodigheden	6.545	7.431	10.000	10.000	10.000	10.000	53.977

Meerjarenplanaanpassing 3 2020-2025 'Anzegem morgen' – Overzicht jaarbudgetrekening exploitatieuitgaven en-ontvangsten gesorteerd per actie, beleidsitem en algemene rekening

Gemeente en OCMW Anzegem (0207.484.780 & 0212.235.703)

Rapporteringperiode: 2020-2025

Actie	Beleids- item	Beleidsitem omschrijving	U/O	AR	Algemene rekening omschrijving	2020	2021	2022	2023	2024	2025	Totaal
GBB_SH	0903-01	LOI Complex Lieven Bauwensstraat	U	6150050	Communicatiekosten - telefoon, internet, kabeltelevisie...	5.483	1.993	2.150	2.150	2.150	2.150	16.076
GBB_SH	0903-01	LOI Complex Lieven Bauwensstraat	U	6152000	Diverse erelonen, vergoedingen en dienstverleningen		73	2.250	2.250	2.250	2.250	9.073
GBB_SH	0903-01	LOI Complex Lieven Bauwensstraat	U	6152090	Vrijwilligerswerk	1.894	327	2.250	2.250	2.250	2.250	11.221
GBB_SH	0903-01	LOI Complex Lieven Bauwensstraat	U	6482046	Steen medische kosten politieke vluchtelingen	7.798	26.362	12.000	7.000	7.000	7.000	67.160
GBB_SH	0903-01	LOI Complex Lieven Bauwensstraat	U	6482048	Leefgeld materiële opvang politieke vluchtelingen	26.914	30.904	27.000	30.000	30.000	30.000	174.819
GBB_SH	0903-01	LOI Complex Lieven Bauwensstraat	O	7409046	Subsidie POD MI steun medische kosten politieke vluchtelingen	4.955	19.551	12.000	7.000	7.000	7.000	57.506
GBB_SH	0903-01	LOI Complex Lieven Bauwensstraat	O	7409048	Subsidie Fedasil materiële opvang politieke vluchtelingen	116.736	148.660	108.000	120.000	120.000	120.000	733.395
GBB_SH	0903-01	LOI Complex Lieven Bauwensstraat	O	7450000	Diverse operationele opbrengsten - gerecupereerde kosten	5						5
GBB_SH	0903-01	LOI Complex Lieven Bauwensstraat	O	7482048	Recuperatie leefgeld materiële opvang politieke vluchtelingen	60						60
GBB_SH	0903-02	LOI Klijtberg	U	6140000	Overige diensten - prestaties van derden			300	300	300	300	1.200
GBB_SH	0903-02	LOI Klijtberg	U	6141000	Overige leveringen, benodigdheden	1.984	2.611	4.000	5.000	5.000	5.000	23.595
GBB_SH	0903-02	LOI Klijtberg	U	6150050	Communicatiekosten - telefoon, internet, kabeltelevisie...	755	989	1.000	1.000	1.000	1.000	5.744
GBB_SH	0903-02	LOI Klijtberg	U	6152000	Diverse erelonen, vergoedingen en dienstverleningen			1.250	1.250	1.250	1.250	5.000
GBB_SH	0903-02	LOI Klijtberg	U	6482046	Steen medische kosten politieke vluchtelingen	172	657	1.000	2.000	2.000	2.000	7.829
GBB_SH	0903-02	LOI Klijtberg	U	6482048	Leefgeld materiële opvang politieke vluchtelingen	13.752	12.493	10.000	15.000	15.000	15.000	81.246
GBB_SH	0903-02	LOI Klijtberg	O	7409046	Subsidie POD MI steun medische kosten politieke vluchtelingen	272	594	1.000	2.000	2.000	2.000	7.866
GBB_SH	0903-02	LOI Klijtberg	O	7409048	Subsidie Fedasil materiële opvang politieke vluchtelingen	59.238	57.682	25.000	52.000	52.000	52.000	297.920
GBB_SH	0904-00	Activering van tewerkstelling	U	6141000	Overige leveringen, benodigdheden	380	380	3.000	3.000	3.000	3.000	12.760
GBB_SH	0904-00	Activering van tewerkstelling	U	6481009	Vergoeding voortraject tewerkstelling	889	182	750	750	750	750	4.071
GBB_SH	0904-00	Activering van tewerkstelling	O	7000010	Opbrengsten wijkwerkcheques	7.814	8.977	0	0	0	0	16.791
GBB_SH	0904-00	Activering van tewerkstelling	O	7450000	Diverse operationele opbrengsten - gerecupereerde kosten			2.840				2.840
GBB_SH	0904-00	Activering van tewerkstelling	O	7481009	Recuperatie vergoeding voortraject tewerkstelling		56					56
GBB_SH	0905-00	Dienst voor juridische informatie en advies	U	6430000	Betaling van werkingskosten ingevolge een conventie	24.202	32.856	34.000	34.000	34.000	34.000	193.058
GBB_SH	0909-00	Sociaal Huis - niet-verdeelde ontvangsten en uitgaven	U	6112001	Brandstof voertuigen	251	308	600	500	500	500	2.659
GBB_SH	0909-00	Sociaal Huis - niet-verdeelde ontvangsten en uitgaven	U	6140000	Overige diensten - prestaties van derden			0	0	0	0	0
GBB_SH	0909-00	Sociaal Huis - niet-verdeelde ontvangsten en uitgaven	U	6140400	Nazicht, onderhoud en controle rollend materieel	237	89	250	250	250	250	1.326
GBB_SH	0909-00	Sociaal Huis - niet-verdeelde ontvangsten en uitgaven	U	6141000	Overige leveringen, benodigdheden	0	236	1.000	1.000	1.000	1.000	4.236
GBB_SH	0909-00	Sociaal Huis - niet-verdeelde ontvangsten en uitgaven	U	6150010	Drukwerk	118	888	750	750	750	750	4.006
GBB_SH	0909-00	Sociaal Huis - niet-verdeelde ontvangsten en uitgaven	U	6152000	Diverse erelonen, vergoedingen en dienstverleningen			282				282
GBB_SH	0909-00	Sociaal Huis - niet-verdeelde ontvangsten en uitgaven	U	6400000	Diverse belastingen			155	165	165	175	660
GBB_SH	0909-00	Sociaal Huis - niet-verdeelde ontvangsten en uitgaven	U	6490010	Werkingsubsidies - huishoudens	367	443					810
GBB_SH	0909-00	Sociaal Huis - niet-verdeelde ontvangsten en uitgaven	U	6490010	Werkingsubsidies - huishoudens	12	35					47
GBB_SH	0909-00	Sociaal Huis - niet-verdeelde ontvangsten en uitgaven	U	6490010	Werkingsubsidies - huishoudens			22.500	25.000	25.000	25.000	97.500
GBB_SH	0909-00	Sociaal Huis - niet-verdeelde ontvangsten en uitgaven	U	6490010	Werkingsubsidies - huishoudens	272	636					908
GBB_SH	0909-00	Sociaal Huis - niet-verdeelde ontvangsten en uitgaven	U	6490010	Werkingsubsidies - huishoudens	818	742					1.560
GBB_SH	0909-00	Sociaal Huis - niet-verdeelde ontvangsten en uitgaven	U	6490020	Werkingsubsidies - verenigingen			2.500	3.750	5.000	5.000	16.250
GBB_SH	0909-00	Sociaal Huis - niet-verdeelde ontvangsten en uitgaven	O	7450000	Diverse operationele opbrengsten - gerecupereerde kosten	3.069	1.226	2.500	2.500	2.500	2.500	14.295
GBB_SH	0909-00	Sociaal Huis - niet-verdeelde ontvangsten en uitgaven	O	7450050	Giften, schenkingen vlottende activa met last	1.750	1.000	325				3.075
GBB_SH	0930-00	Sociale huisvesting	U	6120001	Brandverzekering	0						0
GBB_SH	0930-00	Sociale huisvesting	U	6140000	Overige diensten - prestaties van derden		169					169
GBB_SH	0930-00	Sociale huisvesting	U	6141000	Overige leveringen, benodigdheden		2.588	2.500	1.000	1.000	1.000	8.088
GBB_SH	0930-00	Sociale huisvesting	U	6150050	Communicatiekosten - telefoon, internet, kabeltelevisie...		934	2.000	2.000	2.000	2.000	8.934
GBB_SH	0930-00	Sociale huisvesting	U	6430000	Betaling van werkingskosten ingevolge een conventie	11.520	11.520	0	14.709	14.709	14.709	67.167
GBB_SH	0943-00	Gezins hulp	U	6140000	Overige diensten - prestaties van derden			1.750				1.750
GBB_SH	0943-00	Gezins hulp	U	6141000	Overige leveringen, benodigdheden			3.500	3.500	3.500	3.500	14.000
GBB_SH	0943-00	Gezins hulp	U	6490010	Werkingsubsidies - huishoudens			15.000	15.000	15.000	15.000	60.000
GBB_SH	0943-00	Gezins hulp	U	6490020	Werkingsubsidies - verenigingen			0	0	0	0	0
GBB_SH	0943-00	Gezins hulp	U	6490020	Werkingsubsidies - verenigingen	12.108						12.108
GBB_SH	0943-00	Gezins hulp	U	6490040	Werkingsubsidies - adviesorganen	10.000	10.000					20.000
GBB_SH	0943-00	Gezins hulp	U	6490040	Werkingsubsidies - adviesorganen			10.000	10.000	10.000	10.000	40.000

Meerjarenplanaanpassing 3 2020-2025 'Anzegem morgen' – Overzicht jaarbudgetrekening exploitatieuitgaven en-ontvangsten gesorteerd per actie, beleidsitem en algemene rekening

Gemeente en OCMW Anzegem (0207.484.780 & 0212.235.703)

Rapporteringsperiode: 2020-2025

Actie	Beleids- item	Beleidsitem omschrijving	U/O	AR	Algemene rekening omschrijving	2020	2021	2022	2023	2024	2025	Totaal
GBB_SH	0943-00	Gezinshulp	O	7406009	Overige specifieke werkingssubsidies	0						0
GBB_SH	0943-00	Gezinshulp	O	7409000	Specifieke werkingssubsidies - overige			0	0	0	0	0
GBB_SH	0943-00	Gezinshulp	O	7409000	Specifieke werkingssubsidies - overige		5.000					5.000
GBB_SH	0943-01	Kledijwinkel, pamperbank, voedselbedeling	U	6141000	Overige leveringen, benodigdheden			100	100	100	100	400
GBB_SH	0943-01	Kledijwinkel, pamperbank, voedselbedeling	U	6152090	Vrijwilligerswerk	2.563	5.661	6.000	6.000	6.000	6.000	32.224
GBB_SH	0943-01	Kledijwinkel, pamperbank, voedselbedeling	O	7000006	Opbrengsten kledijwinkel	516	1.242	1.750	1.000	1.000	1.000	6.507
GBB_SH	0943-01	Kledijwinkel, pamperbank, voedselbedeling	O	7000009	Opbrengsten pamperbank			100	125	100	100	425
GBB_SH	0946-00	Thuisbezorgde maaltijden	U	6000000	Aankoop van thuisbezorgde maaltijden	63.778	70.614	75.000	80.000	80.000	80.000	449.392
GBB_SH	0946-00	Thuisbezorgde maaltijden	U	6112001	Brandstof voertuigen	1.907	2.231	3.500	3.000	3.000	3.000	16.638
GBB_SH	0946-00	Thuisbezorgde maaltijden	U	6140400	Nazicht, onderhoud en controle rollend materieel	678	279	1.750	800	800	800	5.108
GBB_SH	0946-00	Thuisbezorgde maaltijden	U	6141000	Overige leveringen, benodigdheden		119	2.600	100	100	100	3.019
GBB_SH	0946-00	Thuisbezorgde maaltijden	U	6400000	Diverse belastingen			155	165	165	175	660
GBB_SH	0946-00	Thuisbezorgde maaltijden	O	7000001	Opbrengsten thuisbezorgde maaltijden	69.934	76.538	82.000	86.000	86.000	86.000	486.472
GBB_SH	0947-00	Klusjesdienst	U	6430000	Betaling van werkingskosten ingevolge een conventie		17.517	10.000	10.000	10.000	10.000	57.517
GBB_SH	0947-00	Klusjesdienst	O	7000003	Opbrengsten karweihielp	87						87
GBB_SH	0948-01	Reguliere poetsdienst	O	7000002	Opbrengsten reguliere poetsdienst	21.619	8.104	4.000	0	0	0	33.723
GBB_SH	0948-02	Poetsdienst via dienstcheques	O	7000004	Opbrengsten poetsdienst via dienstcheques - aandeel cliënt	181.989	166.428	157.000	177.500	177.500	177.500	1.037.917
GBB_SH	0948-02	Poetsdienst via dienstcheques	O	7000005	Opbrengsten poetsdienst via dienstcheques - aandeel federale overheid	289.741	271.056	245.000	277.500	277.500	277.500	1.638.297
GBB_SH	0950-00	Ouderenwoningen	U	6140000	Overige diensten - prestaties van derden	135						135
GBB_SH	0950-00	Ouderenwoningen	O	7450000	Diverse operationele opbrengsten - gerecupereerde kosten	165						165
GBB_SH	0952-00	Assistentiewoningen	U	6150050	Communicatiekosten - telefoon, internet, kabeltelevisie...	1.475	1.501	1.500	1.500	1.500	1.500	8.976
GBB_SH	0952-00	Assistentiewoningen	U	6152000	Diverse erelonen, vergoedingen en dienstverleningen	6.567	5.645	8.000	7.100	7.100	7.100	41.511
GBB_SH	0952-00	Assistentiewoningen	O	7450000	Diverse operationele opbrengsten - gerecupereerde kosten	91						91
GBB_SH	0959-00	Overige verrichtingen betreffende ouderen	U	6141000	Overige leveringen, benodigdheden			0	0	0	0	0
GBB_SH	0959-00	Overige verrichtingen betreffende ouderen	U	6482001	Steen in natura			0	0	0	0	0
GBB_SH	0959-00	Overige verrichtingen betreffende ouderen	U	6490040	Werkingsubsidies - adviesorganen	29.500	31.500					61.000
GBB_SH	0959-00	Overige verrichtingen betreffende ouderen	U	6490040	Werkingsubsidies - adviesorganen			31.500	31.500	31.500	31.500	126.000
GBB_SH	0959-00	Overige verrichtingen betreffende ouderen	O	7000011	Verkopen UIT-Pas	3	15	50	50	50	50	218
GBB_SH	0959-00	Overige verrichtingen betreffende ouderen	O	7406009	Overige specifieke werkingssubsidies			5.480				5.480
GBB_SH	0959-00	Overige verrichtingen betreffende ouderen	O	7482012	Recuperatie kosten activiteiten voor bejaarden	1.117						1.117
GBB_SH	0959-01	ANNAH	U	6141000	Overige leveringen, benodigdheden	405		750	1.250	1.250	1.250	4.905
GBB_SH	0959-01	ANNAH	U	6150010	Drukwerk	420		500	500	500	500	2.420
GBB_SH	0959-01	ANNAH	U	6152090	Vrijwilligerswerk	19.118	25.748	32.000	32.000	32.000	32.000	172.866
GBB_SH	0959-01	ANNAH	O	7000007	Opbrengsten Annah-werking	20.981	30.460	32.000	34.000	34.000	34.000	185.441
GBB_SPORT	0740-00	Sportsector en-verenigingsondersteuning	U	6450000	Diverse operationele kosten	195.000		0	0	0	0	195.000
GBB_SPORT	0740-00	Sportsector en-verenigingsondersteuning	U	6490020	Werkingsubsidies - verenigingen	8.020	6.670	57.150	75.650	75.650	75.650	298.790
GBB_SPORT	0740-00	Sportsector en-verenigingsondersteuning	U	6490020	Werkingsubsidies - verenigingen	100.880	24.130					125.010
GBB_SPORT	0740-00	Sportsector en-verenigingsondersteuning	U	6490040	Werkingsubsidies - adviesorganen	7.000	7.000					14.000
GBB_SPORT	0740-00	Sportsector en-verenigingsondersteuning	U	6490040	Werkingsubsidies - adviesorganen			7.000	7.000	7.000	7.000	28.000
GBB_SPORT	0740-00	Sportsector en-verenigingsondersteuning	O	7450000	Diverse operationele opbrengsten - gerecupereerde kosten	195.000		0	0	0	0	195.000
GBB_SPORT	0741-00	Sportpromotie en -evenementen - werking dienst	U	6140000	Overige diensten - prestaties van derden	30.017	29.095	48.500	48.500	48.500	48.500	253.112
GBB_SPORT	0741-00	Sportpromotie en -evenementen - werking dienst	U	6140600	Busvervoer	446	292	6.000	6.000	6.000	6.000	24.738
GBB_SPORT	0741-00	Sportpromotie en -evenementen - werking dienst	U	6141000	Overige leveringen, benodigdheden	5.854	9.367	15.000	15.000	15.000	15.000	75.221
GBB_SPORT	0741-00	Sportpromotie en -evenementen - werking dienst	U	6150010	Drukwerk	553		820	820	820	820	3.833
GBB_SPORT	0741-00	Sportpromotie en -evenementen - werking dienst	U	6152090	Vrijwilligerswerk	197	1.473	1.500	1.500	1.500	1.500	7.670
GBB_SPORT	0741-00	Sportpromotie en -evenementen - werking dienst	U	6152100	Verenigingswerk	720		1.000	1.000	1.000	1.000	4.720
GBB_SPORT	0741-00	Sportpromotie en -evenementen - werking dienst	O	7000140	Opbrengsten Sportaanbod	38.962	51.068	61.000	61.000	61.000	61.000	334.030
GBB_SPORT	0742-01	Sporthallen	U	6140000	Overige diensten - prestaties van derden	431						431
GBB_SPORT	0742-01	Sporthallen	U	6152080	Auteursrechten		1.749	1.900	1.900	1.900	1.900	9.349
GBB_SPORT	0742-01	Sporthallen	U	6152090	Vrijwilligerswerk	1.865	2.087	3.500	3.500	3.500	3.500	17.952

Meerjarenplanaanpassing 3 2020-2025 'Anzegem morgen' – Overzicht jaarbudgetrekening exploitatieuitgaven en-ontvangsten gesorteerd per actie, beleidsitem en algemene rekening

Gemeente en OCMW Anzegem (0207.484.780 & 0212.235.703)

Rapporteringperiode: 2020-2025

Actie	Beleids- item	Beleidsitem omschrijving	U/O	AR	Algemene rekening omschrijving	2020	2021	2022	2023	2024	2025	Totaal
GBB_SPORT	0742-01	Sporthallen	U	6152100	Verenigingswerk	840	930	1.000	1.000	1.000	1.000	5.770
GBB_SPORT	0742-01	Sporthallen	O	7000140	Opbrengsten Sportaanbod	20						20
GBB_SPORT	0742-01	Sporthallen	O	7001000	Opbrengsten uit verhuring	12.132	11.796	36.000	36.000	36.000	36.000	167.929
GBB_SPORT	0742-02	Sportterreinen en hun accommodatie	U	6141000	Overige leveringen, benodigdheden	4.486	1.776	6.000	6.000	6.000	6.000	30.262
GBB_SPORT	0742-02	Sportterreinen en hun accommodatie	U	6152080	Auteursrechten		1.004	860	860	860	860	4.444
GBB_SPORT	0742-02	Sportterreinen en hun accommodatie	O	7001000	Opbrengsten uit verhuring	13.768	12.729	6.000	6.000	6.000	6.000	50.497
GBB_TOELAE	0400-00	Politie	U	6490050	Werkingsubsidies - andere overheden	1.201.156	1.261.214	1.299.050	1.338.022	1.378.163	1.419.508	7.897.113
GBB_TOELAE	0410-00	Brandweer	U	6490050	Werkingsubsidies - andere overheden	316.185	267.673	335.445	351.495	379.125	392.965	2.042.888
GBB_TOELAE	0410-00	Brandweer	O	7450000	Diverse operationele opbrengsten - gerecupereerde kosten	153.631		0	0	0	0	153.631
GBB_TOELAE	0790-00	Erediensten	U	6490050	Werkingsubsidies - andere overheden	143.597	107.847	63.680	83.236	150.000	150.000	698.360
GBB_TOER	0521-00	Toerisme	U	6140000	Overige diensten - prestaties van derden	1.217	317	2.000	1.500	2.500	2.500	10.034
GBB_TOER	0521-00	Toerisme	U	6152090	Vrijwilligerswerk	1.634	1.178	4.000	4.000	2.500	2.500	15.812
GBB_TOER	0521-00	Toerisme	U	6490050	Werkingsubsidies - andere overheden	0						0
GBB_TOER	0521-00	Toerisme	U	6490050	Werkingsubsidies - andere overheden	5.135	5.186					10.321
GBB_TOER	0521-00	Toerisme	U	6490050	Werkingsubsidies - andere overheden			5.445	5.445	5.445	5.445	21.780
GBB_TOER	0521-00	Toerisme	O	7000060	Opbrengsten Toerisme	242	1.817	2.300	1.800	1.800	1.800	9.759
GBB_VERZEK	0050-00	Patrimonium zonder maatschappelijk doel	U	6120001	Brandverzekering	1.232	602	640	605	635	680	4.395
GBB_VERZEK	0119-90	Overige algemene diensten - niet verdeelde ontvangsten en uitgaven	U	6120000	Overige verzekeringen	38.640	37.303	37.100	40.810	42.855	45.000	241.708
GBB_VERZEK	0119-90	Overige algemene diensten - niet verdeelde ontvangsten en uitgaven	U	6120001	Brandverzekering	5.143	5.252	5.550	5.750	6.000	6.250	33.945
GBB_VERZEK	0200-00	Dienst Gemeentelijke Infrastructuur - niet-verdeelde ontvangsten en uitgaven	U	6120001	Brandverzekering	2.556	318	340	375	395	415	4.399
GBB_VERZEK	0309-00	Overig afvalbeheer (o.m. containerpark)	U	6120001	Brandverzekering	105	70	75	85	90	95	520
GBB_VERZEK	0400-00	Politie	U	6120001	Brandverzekering			0	0	0	0	0
GBB_VERZEK	0410-00	Brandweer	U	6120000	Overige verzekeringen			0	0	0	0	0
GBB_VERZEK	0410-00	Brandweer	U	6120001	Brandverzekering	1.132	201	215	240	255	270	2.313
GBB_VERZEK	0521-00	Toerisme	U	6120001	Brandverzekering	1.892	594	630	685	720	760	5.281
GBB_VERZEK	0680-00	Groene ruimte	U	6120001	Brandverzekering			0	0	0	0	0
GBB_VERZEK	0703-00	Bibliotheken	U	6120001	Brandverzekering	2.206	1.995	425	560	590	620	6.395
GBB_VERZEK	0705-00	Gemeenschapscentrum - algemeen	U	6120001	Brandverzekering	8.583	2.896	3.060	3.375	3.535	3.715	25.165
GBB_VERZEK	0742-00	Zwembad	U	6120001	Brandverzekering			0	0	0	0	0
GBB_VERZEK	0742-01	Sporthallen	U	6120001	Brandverzekering	1.738	756	800	880	925	975	6.073
GBB_VERZEK	0742-02	Sportterreinen en hun accommodatie	U	6120000	Overige verzekeringen	0						0
GBB_VERZEK	0742-02	Sportterreinen en hun accommodatie	U	6120001	Brandverzekering	1.189	592	630	695	730	770	4.606
GBB_VERZEK	0752-00	Jeugd - Infrastructuur en faciliteiten t.b.v. kinderen en jongeren	U	6120001	Brandverzekering	2.062	742	790	870	915	965	6.344
GBB_VERZEK	0800-00	Gewoon basisonderwijs	U	6120000	Overige verzekeringen	640	300	900	990	1.040	1.095	4.965
GBB_VERZEK	0800-00	Gewoon basisonderwijs	U	6120001	Brandverzekering	4.223	2.877	1.950	2.145	2.255	2.255	15.705
GBB_VERZEK	0945-00	Kinderopvang	U	6120001	Brandverzekering	499	193	210	235	250	265	1.652
GBB_VERZEK	0950-00	Ouderenwoningen	U	6120001	Brandverzekering	622	330	350	385	405	425	2.517
				U	<b>Totaal exploitatieuitgaven</b>	<b>17.340.705</b>	<b>17.562.463</b>	<b>21.037.573</b>	<b>22.365.834</b>	<b>22.459.236</b>	<b>23.032.899</b>	<b>123.798.710</b>
				O	<b>Totaal exploitatieontvangsten</b>	<b>23.004.682</b>	<b>21.938.792</b>	<b>22.901.892</b>	<b>23.689.641</b>	<b>24.190.211</b>	<b>24.771.630</b>	<b>140.496.850</b>
					<b>Exploitatiesaldo</b>	<b>5.663.977</b>	<b>4.376.329</b>	<b>1.864.319</b>	<b>1.323.807</b>	<b>1.730.975</b>	<b>1.738.731</b>	<b>16.698.139</b>



OVERZICHT PER DIENSTJAAR EN GECONSOLIDEERD VAN HET VERSCHIL VAN DE UITGAVEN EN DE ONTVANGSTEN EXPLOITATIE MJP3 T.O.V. MJP2 2020-2025 PER ACTIE, PER BELEIDSITEM EN PER ALGEMENE REKENING												
Actie	Beleids- item	Beleidsitem omschrijving	U/O	AR	Algemene rekening omschrijving	2020	2021	2022	2023	2024	2025	Totaal
ACT_1.1.2	0119-02	Dienst Communicatie, informatie en klachtenbehandeling	U	6140000	Overige diensten - prestaties van derden	0	-2.000	0	0	0	0	-2.000
ACT_1.1.2	0742-00	Zwembad	O	7000140	Opbrengsten Sportaanbod	0	0	0	0	0	0	0
ACT_1.1.2	0909-00	Sociaal Huis - niet-verdeelde ontvangsten en uitgaven	U	6140000	Overige diensten - prestaties van derden	0	-2.500	0	0	0	0	-2.500
ACT_1.2.1	0160-00	Internationale solidariteit	U	6140000	Overige diensten - prestaties van derden	0	-3.580	0	0	0	0	-3.580
ACT_1.2.1	0160-00	Internationale solidariteit	U	6141000	Overige leveringen, benodigdheden	0	-1.366	3.000	5.000	0	0	6.634
ACT_1.2.1	0705-30	Culturaanbod	U	6140000	Overige diensten - prestaties van derden	0	-750	0	0	0	0	-750
ACT_1.2.2	0160-00	Internationale solidariteit	U	6140000	Overige diensten - prestaties van derden	0	-500	0	0	0	0	-500
ACT_1.2.2	0160-00	Internationale solidariteit	U	6141000	Overige leveringen, benodigdheden	0	-500	0	0	0	0	-500
ACT_1.2.3	0902-00	Integratie van personen met een vreemde herkomst	U	6152090	Vrijwilligerswerk	0	-280	0	0	0	0	-280
ACT_1.2.3	0902-00	Integratie van personen met een vreemde herkomst	O	7406009	Overige specifieke werkingssubsidies	0	1.263	0	0	0	0	1.263
ACT_1.2.4	0900-00	Sociale Dienst	U	6152000	Diverse erelonen, vergoedingen en dienstverleningen	0	0	6.575	0	0	0	6.575
ACT_1.2.4	0900-00	Sociale Dienst	U	6481000	Steun in speciën	0	0	6.000	1.000	0	0	7.000
ACT_1.2.4	0900-00	Sociale Dienst	O	7481000	Recuperatie steun in speciën	0	0	5.000	0	0	0	5.000
ACT_1.2.4	0902-00	Integratie van personen met een vreemde herkomst	U	6141000	Overige leveringen, benodigdheden	0	0	5.350	5.000	0	0	10.350
ACT_1.2.4	0902-00	Integratie van personen met een vreemde herkomst	U	6152000	Diverse erelonen, vergoedingen en dienstverleningen	0	0	1.000	1.000	0	0	2.000
ACT_1.2.4	0902-00	Integratie van personen met een vreemde herkomst	U	6152090	Vrijwilligerswerk	0	0	1.250	1.000	0	0	2.250
ACT_1.2.4	0902-00	Integratie van personen met een vreemde herkomst	U	6480024	Toekenning installatiepremies (100 %)	0	0	13.500	3.000	0	0	16.500
ACT_1.2.4	0902-00	Integratie van personen met een vreemde herkomst	U	6482044	Steun buitenlandse behoeftigen, geen recht op leefloon	0	0	200.000	200.000	0	0	400.000
ACT_1.2.4	0902-00	Integratie van personen met een vreemde herkomst	O	7408024	Subsidie staat toekenning installatiepremie	0	0	13.500	3.000	0	0	16.500
ACT_1.2.4	0902-00	Integratie van personen met een vreemde herkomst	O	7409044	Subsidie POD MI steun buitenlandse behoeftigen, geen recht op leefloon	0	0	250.000	250.000	0	0	500.000
ACT_1.2.4	0930-00	Sociale huisvesting	U	6103000	Onderhoud en herstel van onroerende goederen	0	0	1.000	0	0	0	1.000
ACT_1.2.4	0930-00	Sociale huisvesting	O	7001000	Opbrengsten uit verhuur	0	0	20.000	10.000	0	0	30.000
ACT_1.3.1	0710-00	Feesten en plechtigheden	U	6103020	Huur installaties, inrichting en uitrusting	0	-5.970	0	0	0	0	-5.970
ACT_1.3.10	0705-30	Culturaanbod	U	6140000	Overige diensten - prestaties van derden	0	-703	1.350	0	0	0	647
ACT_1.3.10	0705-30	Culturaanbod	U	6141000	Overige leveringen, benodigdheden	0	-500	0	0	0	0	-500
ACT_1.3.10	0900-00	Sociale Dienst	U	6141000	Overige leveringen, benodigdheden	0	0	1.500	2.000	2.000	2.000	7.500
ACT_1.3.10	0900-00	Sociale Dienst	U	6152000	Diverse erelonen, vergoedingen en dienstverleningen	0	0	1.000	1.000	1.000	1.000	4.000
ACT_1.3.10	0909-00	Sociaal Huis - niet-verdeelde ontvangsten en uitgaven	U	6140000	Overige diensten - prestaties van derden	0	-3.819	-3.500	-3.500	-3.500	-3.500	-17.819
ACT_1.3.10	0909-00	Sociaal Huis - niet-verdeelde ontvangsten en uitgaven	U	6430000	Betaling van werkingskosten ingevolge een conventie	0	0	0	0	0	0	0
ACT_1.3.10	0943-00	Gezins hulp	U	6141000	Overige leveringen, benodigdheden	0	0	0	0	0	0	0
ACT_1.3.11	0010-00	Algemene overdrachten tussen de verschillende bestuurlijke niveaus	O	7402002	Vlaams noodfonds voor compensatie coronaschade voor jeugd, sport en recreatie	0	0	0	0	0	0	0
ACT_1.3.11	0010-00	Algemene overdrachten tussen de verschillende bestuurlijke niveaus	O	7402099	Andere algemene werkingssubsidies	0	0	0	0	0	0	0
ACT_1.3.11	0119-01	Dienst ICT-Archief	U	6151020	ICT - kleine aankopen	0	0	0	0	0	0	0
ACT_1.3.11	0119-02	Dienst Communicatie, informatie en klachtenbehandeling	U	6150010	Drukwerk	0	922	0	0	0	0	922
ACT_1.3.11	0119-90	Overige algemene diensten - niet verdeelde ontvangsten en uitgaven	U	6103000	Onderhoud en herstel van onroerende goederen	0	-2.000	0	0	0	0	-2.000
ACT_1.3.11	0119-90	Overige algemene diensten - niet verdeelde ontvangsten en uitgaven	U	6141000	Overige leveringen, benodigdheden	0	0	0	0	0	0	0
ACT_1.3.11	0119-90	Overige algemene diensten - niet verdeelde ontvangsten en uitgaven	U	6150060	Verzendingskosten	0	0	0	0	0	0	0
ACT_1.3.11	0119-90	Overige algemene diensten - niet verdeelde ontvangsten en uitgaven	U	6152090	Vrijwilligerswerk	0	-1.130	0	0	0	0	-1.130
ACT_1.3.11	0119-90	Overige algemene diensten - niet verdeelde ontvangsten en uitgaven	O	7001000	Opbrengsten uit verhuur	0	1.416	0	0	0	0	1.416
ACT_1.3.11	0160-00	Internationale solidariteit	U	6490020	Werkingsubsidies - verenigingen	0	0	0	0	0	0	0
ACT_1.3.11	0200-00	Dienst Gemeentelijke Infrastructuur - niet-verdeelde ontvangsten en uitgaven	U	6140300	Arbeids- en veiligheidskledij	0	0	0	0	0	0	0
ACT_1.3.11	0200-00	Dienst Gemeentelijke Infrastructuur - niet-verdeelde ontvangsten en uitgaven	U	6140300	Arbeids- en veiligheidskledij	0	2.590	0	0	0	0	2.590
ACT_1.3.11	0410-00	Brandweer	U	6490050	Werkingsubsidies - andere overheden	0	-15.000	0	0	0	0	-15.000
ACT_1.3.11	0500-00	Handel en middenstand	U	6141100	Anzegembon - afrekening met de handelaars	0	3.675	0	0	0	0	3.675
ACT_1.3.11	0500-00	Handel en middenstand	U	6150000	Overige kantoorbenodigdheden	0	278	0	0	0	0	278
ACT_1.3.11	0500-00	Handel en middenstand	U	6152000	Diverse erelonen, vergoedingen en dienstverleningen	0	177	0	0	0	0	177
ACT_1.3.11	0500-00	Handel en middenstand	U	6152090	Vrijwilligerswerk	0	20	0	0	0	0	20
ACT_1.3.11	0500-00	Handel en middenstand	O	7000101	Verkoop "Anzegembon"	0	0	0	0	0	0	0
ACT_1.3.11	0521-00	Toerisme	U	6140000	Overige diensten - prestaties van derden	0	0	0	0	0	0	0
ACT_1.3.11	0521-00	Toerisme	U	6141000	Overige leveringen, benodigdheden	0	0	0	0	0	0	0
ACT_1.3.11	0521-00	Toerisme	O	7409000	Specifieke werkingssubsidies - overige	0	0	0	0	0	0	0
ACT_1.3.11	0703-00	Bibliotheken	U	6140000	Overige diensten - prestaties van derden	0	0	0	0	0	0	0
ACT_1.3.11	0703-00	Bibliotheken	O	7000090	Opbrengsten Bibliotheek	0	0	0	0	0	0	0
ACT_1.3.11	0703-00	Bibliotheken	O	7409000	Specifieke werkingssubsidies - overige	0	0	0	0	0	0	0
ACT_1.3.11	0705-30	Culturaanbod	U	6140000	Overige diensten - prestaties van derden	0	0	0	0	0	0	0
ACT_1.3.11	0705-30	Culturaanbod	U	6141000	Overige leveringen, benodigdheden	0	0	0	0	0	0	0
ACT_1.3.11	0705-30	Culturaanbod	U	6490040	Werkingsubsidies - adviesorganen	0	0	0	0	0	0	0
ACT_1.3.11	0705-30	Culturaanbod	O	7000120	Opbrengsten Culturaanbod	0	0	0	0	0	0	0

Actie	Beleids- item	Beleidsitem omschrijving	U/O	AR	Algemene rekening omschrijving	2020	2021	2022	2023	2024	2025	Totaal
ACT_1.3.11	0705-30	Cultuuraanbod	O	7409000	Specifieke werkingssubsidies - overige	0	0	0	0	0	0	0
ACT_1.3.11	0751-00	Jeugd - werking dienst	U	6141000	Overige leveringen, benodigdheden	0	0	0	0	0	0	0
ACT_1.3.11	0800-00	Gewoon basisonderwijs	U	6103000	Onderhoud en herstel van onroerende goederen	0	2.798	0	0	0	0	2.798
ACT_1.3.11	0800-00	Gewoon basisonderwijs	U	6141000	Overige leveringen, benodigdheden	0	295	0	0	0	0	295
ACT_1.3.11	0800-00	Gewoon basisonderwijs	O	7406000	Specifieke werkingssubsidies - werking	0	5.195	0	0	0	0	5.195
ACT_1.3.11	0820-00	Deeltijds kunstonderwijs	U	6103000	Onderhoud en herstel van onroerende goederen	0	1.539	0	0	0	0	1.539
ACT_1.3.11	0900-00	Sociale Dienst	U	6141000	Overige leveringen, benodigdheden	0	1.161	7.500	0	0	0	8.661
ACT_1.3.11	0900-00	Sociale Dienst	U	6481000	Steun in speciën	0	-18.128	40.000	0	0	0	21.872
ACT_1.3.11	0900-00	Sociale Dienst	U	6490010	Werkingsubsidies - huishoudens	0	-18.560	0	0	0	0	-18.560
ACT_1.3.11	0900-00	Sociale Dienst	O	7408011	Subsidie leefloon basisregeling 55%	0	25.795	10.000	0	0	0	35.795
ACT_1.3.11	0900-00	Sociale Dienst	O	7409000	Specifieke werkingssubsidies - overige	0	717	0	0	0	0	717
ACT_1.3.11	0900-00	Sociale Dienst	O	7409000	Specifieke werkingssubsidies - overige	0	0	0	0	0	0	0
ACT_1.3.11	0909-00	Sociaal Huis - niet-verdeelde ontvangsten en uitgaven	U	6103000	Onderhoud en herstel van onroerende goederen	0	816	0	0	0	0	816
ACT_1.3.11	0909-00	Sociaal Huis - niet-verdeelde ontvangsten en uitgaven	U	6430000	Betaling van werkingkosten ingevolge een conventie	0	-13.946	0	0	0	0	-13.946
ACT_1.3.11	0943-00	Gezins hulp	U	6141000	Overige leveringen, benodigdheden	0	-3.580	3.500	0	0	0	-80
ACT_1.3.11	0943-00	Gezins hulp	U	6152000	Diverse erelonen, vergoedingen en dienstverleningen	0	165	0	0	0	0	165
ACT_1.3.11	0943-00	Gezins hulp	U	6490010	Werkingsubsidies - huishoudens	0	-19.600	0	0	0	0	-19.600
ACT_1.3.11	0943-00	Gezins hulp	O	7409000	Specifieke werkingssubsidies - overige	0	0	0	0	0	0	0
ACT_1.3.11	0943-00	Gezins hulp	O	7409000	Specifieke werkingssubsidies - overige	0	0	0	0	0	0	0
ACT_1.3.11	0943-00	Gezins hulp	O	7409000	Specifieke werkingssubsidies - overige	0	2.568	0	0	0	0	2.568
ACT_1.3.11	0945-00	Kinderopvang	U	6140000	Overige diensten - prestaties van derden	0	0	0	0	0	0	0
ACT_1.3.11	0945-00	Kinderopvang	U	6141000	Overige leveringen, benodigdheden	0	0	0	0	0	0	0
ACT_1.3.11	0945-00	Kinderopvang	O	7406000	Specifieke werkingssubsidies - werking	0	25.911	16.975	0	0	0	42.886
ACT_1.3.11	0948-02	Poetsdienst via dienstencheques	O	7000005	Opbrengsten poetsshulp via dienstencheques - aandeel federale ove	0	6.075	0	0	0	0	6.075
ACT_1.3.11	0983-00	Andere verpleeg- en verzorgingsinrichtingen (triagecentrum)	O	7409000	Specifieke werkingssubsidies - overige	0	0	0	0	0	0	0
ACT_1.3.11	0983-00	Andere verpleeg- en verzorgingsinrichtingen (triagecentrum)	O	7409000	Specifieke werkingssubsidies - overige	0	0	0	0	0	0	0
ACT_1.3.3	0741-00	Sportpromotie en -evenementen - werking dienst	U	6495000	Prijssubsidies	0	-774	0	0	0	0	-774
ACT_1.3.3	0742-00	Zwembad	U	6490050	Werkingsubsidies - andere overheden	0	0	0	0	0	0	0
ACT_1.3.3	0742-00	Zwembad	U	6496000	Andere specifieke werkingssubsidies-Bijdrage in tekort exploitatie z	0	-233	40.525	46.450	51.000	58.925	196.667
ACT_1.3.4	0705-30	Cultuuraanbod	U	6140000	Overige diensten - prestaties van derden	0	-2.690	0	0	0	0	-2.690
ACT_1.3.4	0705-30	Cultuuraanbod	U	6141000	Overige leveringen, benodigdheden	0	-232	0	0	0	0	-232
ACT_1.3.4	0751-00	Jeugd - werking dienst	U	6140000	Overige diensten - prestaties van derden	0	-723	0	0	0	0	-723
ACT_1.3.4	0751-00	Jeugd - werking dienst	U	6141000	Overige leveringen, benodigdheden	0	-547	655	0	0	0	108
ACT_1.3.6	0705-01	Uitleendienst	U	6141000	Overige leveringen, benodigdheden	0	-472	0	0	0	0	-472
ACT_1.3.6	0705-30	Cultuuraanbod	U	6140000	Overige diensten - prestaties van derden	0	28	0	0	0	0	28
ACT_1.3.6	0705-30	Cultuuraanbod	U	6141000	Overige leveringen, benodigdheden	0	-500	0	0	0	0	-500
ACT_1.3.9	0521-00	Toerisme	U	6140000	Overige diensten - prestaties van derden	0	-2.205	0	0	0	0	-2.205
ACT_1.3.9	0521-00	Toerisme	U	6141000	Overige leveringen, benodigdheden	0	-1.625	0	0	0	0	-1.625
ACT_1.3.9	0705-30	Cultuuraanbod	U	6140000	Overige diensten - prestaties van derden	0	-839	0	0	0	0	-839
ACT_1.3.9	0705-30	Cultuuraanbod	U	6141000	Overige leveringen, benodigdheden	0	-392	0	0	0	0	-392
ACT_1.4.1	0900-00	Sociale Dienst	U	6140000	Overige diensten - prestaties van derden	0	-1.375	-1.000	-1.000	-1.000	-1.000	-5.375
ACT_1.4.1	0900-00	Sociale Dienst	U	6152090	Vrijwilligerswerk	0	-800	0	0	0	0	-800
ACT_1.4.1	0900-00	Sociale Dienst	U	6481005	Kindtoelage/onderwijscheque	0	-750	0	0	0	0	-750
ACT_1.4.1	0900-00	Sociale Dienst	U	6482001	Steun in natura	0	975	0	0	0	0	975
ACT_1.4.1	0900-00	Sociale dienst	O	7402008	Vlaams extra middelen ter versterking van de energiecellen OCMW	0	0	4.487	19.249	19.249	0	42.985
ACT_1.4.1	0904-00	Activering van tewerkstelling	U	6140000	Overige diensten - prestaties van derden	0	-1.500	500	500	1.500	2.500	3.500
ACT_1.4.1	0904-00	Activering van tewerkstelling	U	6152000	Diverse erelonen, vergoedingen en dienstverleningen	0	-1.250	0	0	0	0	-1.250
ACT_1.4.1	0904-00	Activering van tewerkstelling	U	6482001	Steun in natura	0	630	0	0	0	0	630
ACT_1.4.1	0943-00	Gezins hulp	U	6490011	Gezinstoelage	0	4.536	5.000	5.000	5.000	5.000	24.536
ACT_1.4.1	0943-01	Kledijwinkel, pamberbank, voedselbedeling	U	6152090	Vrijwilligerswerk	0	-250	0	0	0	0	-250
ACT_1.4.2	0943-00	Gezins hulp	U	6490012	Palliatieve toelage	0	-2.750	0	0	0	0	-2.750
ACT_1.4.2	0943-00	Gezins hulp	U	6490013	Zorgtoelage - basis	0	-54.066	-10.000	-10.000	-10.000	-10.000	-94.066
ACT_1.4.2	0943-00	Gezins hulp	U	6490013	Zorgtoelage - basis	0	0	0	0	0	0	0
ACT_1.4.2	0943-00	Gezins hulp	U	6490014	Zorgtoelage+	0	40.000	45.000	45.000	45.000	45.000	220.000
ACT_1.4.2	0951-00	Lokaal Dienstencentrum	U	6141000	Overige leveringen, benodigdheden	0	0	0	-65.000	-65.000	-65.000	-195.000
ACT_1.4.2	0951-00	Lokaal Dienstencentrum	O	7000012	Opbrengsten lokaal dienstencentrum	0	0	0	-45.000	-45.000	-45.000	-135.000
ACT_2.2.1	0500-00	Handel en middenstand	U	6140000	Overige diensten - prestaties van derden	0	-240	-9.500	-500	-9.500	-500	-20.240
ACT_2.2.1	0500-00	Handel en middenstand	U	6141000	Overige leveringen, benodigdheden	0	2.098	9.500	9.500	9.500	500	31.098
ACT_2.2.1	0500-00	Handel en middenstand	U	6490020	Werkingsubsidies - verenigingen	0	0	0	0	0	0	0
ACT_2.2.1	0500-00	Handel en middenstand	U	6490060	Werkingsubsidies - zelfstandigen	0	-3.000	0	0	0	0	-3.000

Actie	Beleids- item	Beleidsitem omschrijving	U/O	AR	Algemene rekening omschrijving	2020	2021	2022	2023	2024	2025	Totaal
ACT_2.2.1	0500-00	Handel en middenstand	O	7000102	Opbrengsten openbedrijvendag 'Te gast bij onze ondernemers'	0	0	-4.000	0	-4.000	0	-8.000
ACT_2.2.2	0341-00	Erosiebestrijding	U	6152000	Diverse erelonen, vergoedingen en dienstverleningen	0	989	0	0	0	0	989
ACT_2.2.2	0341-00	Erosiebestrijding	U	6152000	Diverse erelonen, vergoedingen en dienstverleningen	0	-5.500	0	0	0	0	-5.500
ACT_2.2.2	0341-00	Erosiebestrijding	O	7407000	Specifieke werkingsubsidies - beleidsplannen	0	1.552	0	0	0	0	1.552
ACT_2.2.2	0341-00	Erosiebestrijding	O	7407000	Specifieke werkingsubsidies - beleidsplannen	0	-5.500	0	0	0	0	-5.500
ACT_2.3.2	0020-00	Fiscale aangelegenheden	O	7374000	Andere belastingen - leegstaande woningen en gebouwen	0	-23.750	25.000	0	0	0	1.250
ACT_2.3.2	0020-00	Fiscale aangelegenheden	O	7375000	Krotten / verwaarloosde en ongeschikte woningen en gebouwen	0	0	3.750	5.000	5.000	5.000	18.750
ACT_2.4.2	0050-00	Patrimonium zonder maatschappelijk doel	U	6152000	Diverse erelonen, vergoedingen en dienstverleningen	0	817	4.200	0	0	0	5.017
ACT_2.5.1	0350-00	Klimaat en energie	U	6430000	Betaling van werkingskosten ingevolge een conventie	0	-3.000	7.500	5.000	5.000	5.000	19.500
ACT_2.5.1	0350-00	Klimaat en energie	O	7406000	Specifieke werkingsubsidies - werking	0	0	-49.081	0	0	0	-49.081
ACT_2.5.2	0640-00	Elektriciteitsvoorziening	O	7500000	Opbrengsten uit financiële vaste activa	0	0	0	0	0	0	0
ACT_2.5.2	0670-00	Straatverlichting	U	6110010	Elektriciteit - openbare verlichting	0	45.429	232.000	156.000	84.000	82.000	599.429
ACT_2.5.2	0670-00	Straatverlichting	U	6140005	Onderhoud openbare verlichting	0	-2.858	-2.000	-2.000	-2.000	-2.000	-10.858
ACT_2.5.3	0309-00	Overig afvalbeheer (o.m. containerpark)	O	7409000	Specifieke werkingsubsidies - overige	0	0	0	0	0	0	0
ACT_2.5.3	0329-00	Overige vermindering van milieuverontreiniging - algemeen	U	6490010	Werkingsubsidies - huishoudens	0	-230	0	0	0	0	-230
ACT_2.5.5	0640-00	Elektriciteitsvoorziening	O	7000080	Opbrengst Groene Stroom Certificaten	0	8.754	0	0	0	0	8.754
ACT_2.6.3	0470-00	Dierenwelzijn	U	6140000	Overige diensten - prestaties van derden	0	-2.203	0	0	0	0	-2.203
GBB	0020-00	Fiscale aangelegenheden	O	7315000	Andere belastingen: afgifte ident.bewijzen, paspoorten, trouwboek	0	0	0	0	0	0	0
GBB	0020-00	Fiscale aangelegenheden	O	7331100	Andere belastingen: begraving, bijzetting, verstrooiing	0	0	0	0	0	0	0
GBB	0020-00	Fiscale aangelegenheden	O	7360000	Andere belastingen - plaatsrecht markten	0	0	0	0	0	0	0
GBB	0020-00	Fiscale aangelegenheden	O	7390000	Boetes	0	0	0	0	0	0	0
GBB	0119-10	Dienst van de Gebouwen	O	7001000	Opbrengsten uit verhuring	0	0	0	0	0	0	0
GBB	0119-90	Overige algemene diensten - niet verdeelde ontvangsten en uitgaven	O	7000030	Opbrengsten overige algemene diensten - niet-verdeelde ontvangs	0	0	0	0	0	0	0
GBB	0119-90	Overige algemene diensten - niet verdeelde ontvangsten en uitgaven	O	7450000	Diverse operationele opbrengsten - gerecupereerde kosten	0	0	0	0	0	0	0
GBB	0200-00	Dienst Gemeentelijke Infrastructuur - niet-verdeelde ontvangsten en uitgaven	O	7000030	Opbrengsten overige algemene diensten - niet-verdeelde ontvangs	0	0	0	0	0	0	0
GBB	0309-00	Overig afvalbeheer (o.m. containerpark)	O	7000030	Opbrengsten overige algemene diensten - niet-verdeelde ontvangs	0	0	0	0	0	0	0
GBB	0600-00	Ruimtelijke planning	O	7000030	Opbrengsten overige algemene diensten - niet-verdeelde ontvangs	0	0	0	0	0	0	0
GBB	0705-30	Cultuuraanbod	O	7000121	Opbrengsten Cultuur - verkoop drank en aanverwanten	0	0	0	0	0	0	0
GBB	0705-30	Cultuuraanbod	O	7001000	Opbrengsten uit verhuring	0	0	0	0	0	0	0
GBB	0710-00	Feesten en plechtigheden	O	7000030	Opbrengsten overige algemene diensten - niet-verdeelde ontvangs	0	0	0	0	0	0	0
GBB_AANK	0119-10	Dienst van de Gebouwen	U	6152110	Consultancy	0	8.086	0	0	0	0	8.086
GBB_AANK	0119-90	Overige algemene diensten - niet verdeelde ontvangsten en uitgaven	U	6141000	Overige leveringen, benodigdheden	0	-507	1.000	0	0	0	493
GBB_AANK	0119-90	Overige algemene diensten - niet verdeelde ontvangsten en uitgaven	U	6150000	Overige kantoorbenodigdheden	0	-6.233	-2.500	-2.500	-2.500	-2.500	-16.233
GBB_AANK	0119-90	Overige algemene diensten - niet verdeelde ontvangsten en uitgaven	U	6150010	Drukwerk	0	-2.254	0	0	0	0	-2.254
GBB_AANK	0119-90	Overige algemene diensten - niet verdeelde ontvangsten en uitgaven	U	6150030	Documentatie en abonnementen	0	205	1.000	1.000	1.000	1.000	4.205
GBB_AANK	0119-90	Overige algemene diensten - niet verdeelde ontvangsten en uitgaven	U	6150040	Lidmaatschapsbijdragen	0	2.736	1.900	1.850	1.800	1.750	10.036
GBB_AANK	0119-90	Overige algemene diensten - niet verdeelde ontvangsten en uitgaven	U	6150060	Verzindingskosten	0	5.693	17.000	17.000	17.000	17.000	73.693
GBB_AANK	0119-90	Overige algemene diensten - niet verdeelde ontvangsten en uitgaven	U	6152030	Administratiekosten	0	-1.497	-1.000	-1.000	-1.000	-1.000	-5.497
GBB_AANK	0119-90	Overige algemene diensten - niet verdeelde ontvangsten en uitgaven	U	6152060	Erelonen advocaat	0	-3.120	10.000	0	0	0	6.880
GBB_AANK	0119-90	Overige algemene diensten - niet verdeelde ontvangsten en uitgaven	U	6152080	Auteursrechten	0	2.205	2.250	2.250	2.250	2.250	11.205
GBB_AANK	0119-90	Overige algemene diensten - niet verdeelde ontvangsten en uitgaven	U	6152110	Consultancy	0	-5.003	10.000	0	0	0	4.997
GBB_AANK	0119-90	Overige algemene diensten - niet verdeelde ontvangsten en uitgaven	U	6159000	Receptie- en representatiekost	0	-1.167	2.000	2.000	2.000	2.000	6.833
GBB_AANK	0119-90	Overige algemene diensten - niet verdeelde ontvangsten en uitgaven	O	7000030	Opbrengsten overige algemene diensten - niet-verdeelde ontvangs	0	1.160	0	0	0	0	1.160
GBB_AANK	0705-00	Gemeenschapscentrum - algemeen	U	6152080	Auteursrechten	0	0	0	0	0	0	0
GBB_AANK	0742-01	Sporthallen	U	6152080	Auteursrechten	0	0	0	0	0	0	0
GBB_AANK	0742-02	Sportterreinen en hun accommodatie	U	6152080	Auteursrechten	0	0	0	0	0	0	0
GBB_AANK	0800-00	Gewoon basisonderwijs	U	6152080	Auteursrechten	0	0	0	0	0	0	0
GBB_AFVAL	0020-00	Fiscale aangelegenheden	O	7332200	Andere belastingen: Diftar, ophaalronde	0	13.343	0	0	0	0	13.343
GBB_AFVAL	0020-00	Fiscale aangelegenheden	O	7332300	Andere belastingen: afgifte zakken, klevers, recipiënten	0	116.949	60.000	60.000	60.000	60.000	356.949
GBB_AFVAL	0300-00	Ophalen en verwerken van huishoudelijk afval	U	6140021	Ophalen huisvuil	0	5.269	96.500	294.850	294.500	291.785	982.904
GBB_AFVAL	0300-00	Ophalen en verwerken van huishoudelijk afval	U	6140023	Aankoop huisvuilzakken, compostvaten,...	0	-33.673	20.000	10.000	10.000	10.000	16.327
GBB_AFVAL	0300-00	Ophalen en verwerken van huishoudelijk afval	U	6490050	Werkingsubsidies - andere overheden	0	2.095	0	55.710	77.000	102.000	236.805
GBB_AFVAL	0300-00	Ophalen en verwerken van huishoudelijk afval	O	7020000	Commissie restafvalzakken	0	-748	250	0	0	0	-498
GBB_AFVAL	0309-00	Overig afvalbeheer (o.m. containerpark)	U	6140000	Overige diensten - prestaties van derden	0	7.751	2.500	2.500	2.500	2.500	17.751
GBB_AFVAL	0309-00	Overig afvalbeheer (o.m. containerpark)	U	6140022	Aanvoer huisvuil	0	-102.972	0	-55.000	-50.000	-45.000	-252.972
GBB_AFVAL	0309-00	Overig afvalbeheer (o.m. containerpark)	U	6141000	Overige leveringen, benodigdheden	0	-71	3.250	0	0	0	3.179
GBB_AFVAL	0309-00	Overig afvalbeheer (o.m. containerpark)	U	6150010	Drukwerk	0	0	0	0	0	0	0
GBB_AFVAL	0309-00	Overig afvalbeheer (o.m. containerpark)	U	6152000	Diverse erelonen, vergoedingen en dienstverleningen	0	-6.760	0	-11.250	-11.315	-11.815	-41.140
GBB_AFVAL	0309-00	Overig afvalbeheer (o.m. containerpark)	O	7000050	Opbrengsten Afvalbeheer - overige	0	5.452	0	0	0	0	5.452
GBB_AFVAL	0309-00	Overig afvalbeheer (o.m. containerpark)	O	7000051	Opbrengsten Afvalbeheer - commercialisering schroot (IMOG)	0	5.081	-2.000	0	0	0	3.081

Actie	Beleids- item	Beleidsitem omschrijving	U/O	AR	Algemene rekening omschrijving	2020	2021	2022	2023	2024	2025	Totaal	
GBB	ALGFIN	0010-00	Algemene overdrachten tussen de verschillende bestuurlijke niveaus	O	7400000	Gemeentefonds - basisdotatie	0	-14.438	-14.944	-15.850	-16.802	-17.801	-79.835
GBB	ALGFIN	0010-00	Algemene overdrachten tussen de verschillende bestuurlijke niveaus	O	7400100	Gemeentefonds - aanvullende dotaties	0	0	0	0	0	0	0
GBB	ALGFIN	0010-00	Algemene overdrachten tussen de verschillende bestuurlijke niveaus	O	7402000	Vlaamse subsidie Open Ruimte	0	0	300	-2.130	-2.205	-2.282	-6.317
GBB	ALGFIN	0010-00	Algemene overdrachten tussen de verschillende bestuurlijke niveaus	O	7402003	Vlaams Compensatiefonds voor verlies energiedividenden Fluvius	0	0	0	0	0	0	0
GBB	ALGFIN	0010-00	Algemene overdrachten tussen de verschillende bestuurlijke niveaus	O	7402004	Vlaamse compensatie energiezuinige woningen	0	1.457	0	0	0	0	1.457
GBB	ALGFIN	0010-00	Algemene overdrachten tussen de verschillende bestuurlijke niveaus	O	7402004	Vlaamse compensatie energiezuinige woningen	0	33.314	52.338	0	0	0	85.652
GBB	ALGFIN	0010-00	Algemene overdrachten tussen de verschillende bestuurlijke niveaus	O	7402005	Vlaamse compensatie verlaagd tarief onroerende voorheffing	0	980	1.081	0	0	0	2.061
GBB	ALGFIN	0010-00	Algemene overdrachten tussen de verschillende bestuurlijke niveaus	O	7402007	Vlaams extra middelen ter ondersteuning hoge personeels- en ener	0	0	0	119.282	157.351	189.075	465.708
GBB	ALGFIN	0020-00	Fiscale aangelegenheden	U	6130000	Vergoedingen prestaties andere overheden	0	-1	2.044	2.267	2.280	2.710	9.300
GBB	ALGFIN	0020-00	Fiscale aangelegenheden	U	6400000	Diverse belastingen	0	1.820	0	0	0	0	1.820
GBB	ALGFIN	0020-00	Fiscale aangelegenheden	U	6400010	Onroerende voorheffing	0	-386	0	0	0	0	-386
GBB	ALGFIN	0020-00	Fiscale aangelegenheden	U	6400020	Roerende voorheffing	0	-13.785	0	7.000	0	0	-6.785
GBB	ALGFIN	0020-00	Fiscale aangelegenheden	O	7300000	Aanvullende belastingen: opcentiemen op de onroerende voorheffing	0	386.072	52.000	345.000	545.000	570.000	1.898.072
GBB	ALGFIN	0020-00	Fiscale aangelegenheden	O	7301000	Aanvullende belasting op de personenbelasting	0	-25.194	68.222	448.905	750.901	866.110	2.108.944
GBB	ALGFIN	0020-00	Fiscale aangelegenheden	O	7302000	Aanvullende belasting op de motorrijtuigen	0	6.626	0	25.000	44.000	50.000	125.626
GBB	ALGFIN	0020-00	Fiscale aangelegenheden	O	7341500	Diensten verhuur voertuigen met bestuurder	0	1.082	0	0	0	0	1.082
GBB	ALGFIN	0020-00	Fiscale aangelegenheden	O	7342400	Verspreiding ongeadresseerd reclamewerk	0	64.624	0	0	0	0	64.624
GBB	ALGFIN	0020-00	Fiscale aangelegenheden	O	7360900	Belasting op gebruik openbaar domein: masten en pylonen	0	-2.500	0	0	0	0	-2.500
GBB	ALGFIN	0020-00	Fiscale aangelegenheden	O	7376000	Leegstand / verkrotting bedrijfsruimten	0	16.534	0	0	0	0	16.534
GBB	ALGFIN	0020-00	Fiscale aangelegenheden	O	7377000	Andere belasting - tweede verblijven	0	3.250	0	0	0	0	3.250
GBB	ALGFIN	0020-00	Fiscale aangelegenheden	O	7380000	Algemene gemeentebelasting - huishoudens	0	16.625	0	0	0	0	16.625
GBB	ALGFIN	0020-00	Fiscale aangelegenheden	O	7380001	Algemene gemeentebelasting - bedrijven	0	-3.600	0	0	0	0	-3.600
GBB	ALGFIN	0020-00	Fiscale aangelegenheden	O	7389000	Overige andere belastingen	0	-353	0	0	0	0	-353
GBB	ALGFIN	0030-00	Financiële aangelegenheden	U	6420000	Minderwaarde op realisatie van operationele vorderingen	0	-5.962	0	0	0	0	-5.962
GBB	ALGFIN	0030-00	Financiële aangelegenheden	U	6590000	Diverse financiële kosten	0	-230	250	250	250	250	770
GBB	ALGFIN	0030-00	Financiële aangelegenheden	O	7510000	Opbrengsten uit vlottende activa	0	39	0	33.000	0	0	33.039
GBB	ALGFIN	0111-00	Dienst Financiën	U	6152000	Diverse erelonen, vergoedingen en dienstverleningen	0	-3.000	-10.000	-10.000	-10.000	-10.000	-43.000
GBB	ALGFIN	0119-90	Overige algemene diensten - niet verdeelde ontvangsten en uitgaven	O	6400000	Diverse belastingen	0	-1.729	0	0	0	0	-1.729
GBB	ALGFIN	0119-90	Overige algemene diensten - niet verdeelde ontvangsten en uitgaven	O	7450020	Diverse operationele opbrengsten: gerecupereerde kosten	0	-300.000	-100.000	237.000	150.000	150.000	137.000
GBB	ALGFIN	0640-00	Elektriciteitsvoorziening	O	7500000	Opbrengsten uit financiële vaste activa	0	1.700	1.326	0	0	30.746	33.772
GBB	ALGFIN	0650-00	Gasvoorziening	O	7500000	Opbrengsten uit financiële vaste activa	0	-1	107	0	0	12.355	12.461
GBB	ALGFIN	0790-00	Erediensten	U	6450020	Diverse operationele kosten - schadevergoedingen	0	0	0	0	0	0	0
GBB	ALGFIN	0790-00	Erediensten	O	7450020	Diverse operationele opbrengsten: gerecupereerde kosten	0	-119.531	300.000	0	0	0	180.469
GBB	ALGFIN	0930-00	Sociale huisvesting	O	7500000	Opbrengsten uit financiële vaste activa	0	0	0	0	0	0	0
GBB	BIB	0703-00	Bibliotheken	U	6140000	Overige diensten - prestaties van derden	0	-1.699	1.000	1.000	1.000	1.000	2.301
GBB	BIB	0703-00	Bibliotheken	U	6140051	Bibliotheek - aankoop collecties	0	-1.598	0	0	0	0	-1.598
GBB	BIB	0703-00	Bibliotheken	U	6140600	Busvervoer	0	-100	0	0	0	0	-100
GBB	BIB	0703-00	Bibliotheken	U	6141000	Overige leveringen, benodigdheden	0	1.079	-1.000	-1.000	-1.000	-1.000	-2.921
GBB	BIB	0703-00	Bibliotheken	U	6152080	Auteursrechten	0	-454	0	0	0	0	-454
GBB	BIB	0703-00	Bibliotheken	U	6152090	Vrijwilligerswerk	0	259	0	0	0	0	259
GBB	BIB	0703-00	Bibliotheken	O	7000090	Opbrengsten Bibliotheek	0	317	0	0	0	0	317
GBB	BIB	0703-00	Bibliotheken	O	7407000	Specifieke werkingssubsidies - beleidsplannen	0	-1.500	0	0	0	0	-1.500
GBB	BIB	0703-00	Bibliotheken	O	7407000	Specifieke werkingssubsidies - beleidsplannen	0	965	0	0	0	0	965
GBB	BIB	0703-00	Bibliotheken	O	7450020	Diverse operationele opbrengsten: gerecupereerde kosten	0	0	0	0	0	0	0
GBB	BKO	0945-00	Kinderopvang	U	6112001	Brandstof voertuigen	0	-172	200	200	200	200	628
GBB	BKO	0945-00	Kinderopvang	U	6140000	Overige diensten - prestaties van derden	0	0	0	0	0	0	0
GBB	BKO	0945-00	Kinderopvang	U	6140600	Busvervoer	0	-3.450	0	0	0	0	-3.450
GBB	BKO	0945-00	Kinderopvang	U	6141000	Overige leveringen, benodigdheden	0	-3.329	11.500	4.500	4.500	4.500	21.671
GBB	BKO	0945-00	Kinderopvang	U	6152000	Diverse erelonen, vergoedingen en dienstverleningen	0	-413	3.500	3.500	3.500	3.500	13.588
GBB	BKO	0945-00	Kinderopvang	U	6152090	Vrijwilligerswerk	0	-44	-4.500	-4.500	-4.500	-4.500	-18.044
GBB	BKO	0945-00	Kinderopvang	U	6490030	Werkingssubsidies - bedrijven en instellingen	0	-42.000	-7.000	-7.000	-7.000	-7.000	-70.000
GBB	BKO	0945-00	Kinderopvang	U	6490030	Werkingssubsidies - bedrijven en instellingen	0	22.258	0	0	0	0	22.258
GBB	BKO	0945-00	Kinderopvang	U	6490040	Werkingssubsidies - adviesorganen	0	2.500	0	0	0	0	2.500
GBB	BKO	0945-00	Kinderopvang	U	6490040	Werkingssubsidies - adviesorganen	0	-2.500	500	500	500	500	-500
GBB	BKO	0945-00	Kinderopvang	O	7000180	Opbrengsten Buitenschoolse Kinderopvang	0	18.480	-57.000	-57.000	-57.000	-57.000	-209.520
GBB	BKO	0945-00	Kinderopvang	O	7406000	Specifieke werkingssubsidies - werking	0	15.294	214.000	232.000	237.000	242.000	940.294
GBB	BKO	0945-00	Kinderopvang	O	7407000	Specifieke werkingssubsidies - beleidsplannen	0	1.800	0	0	0	0	1.800
GBB	BKO	0945-00	Kinderopvang	O	7407000	Specifieke werkingssubsidies - beleidsplannen	0	3.600	0	0	0	0	3.600
GBB	BKO	0945-00	Kinderopvang	O	7407000	Specifieke werkingssubsidies - beleidsplannen	0	445	0	0	0	0	445
GBB	BKO	0945-00	Kinderopvang	O	7407000	Specifieke werkingssubsidies - beleidsplannen	0	-30.400	10.800	0	0	0	-19.600

Actie	Beleids- item	Beleidsitem omschrijving	U/O	AR	Algemene rekening omschrijving	2020	2021	2022	2023	2024	2025	Totaal
GBB_BKO	0945-00	Kinderopvang	O	7407000	Specifieke werkingsubsidies - beleidsplannen	0	12.600	0	0	0	0	12.600
GBB_BUS	0119-80	Busvervoer	U	6112001	Brandstof voertuigen	0	-4.749	0	0	0	0	-4.749
GBB_BUS	0119-80	Busvervoer	U	6140000	Overige diensten - prestaties van derden	0	-75	0	0	0	0	-75
GBB_BUS	0119-80	Busvervoer	U	6140600	Busvervoer	0	-43.113	-26.500	-22.000	-23.500	-25.000	-140.113
GBB_BUS	0119-80	Busvervoer	U	6152090	Vrijwilligerswerk	0	-3.400	0	0	0	0	-3.400
GBB_BUS	0119-80	Busvervoer	O	7000170	Opbrengsten busvervoer	0	-19.405	-17.000	-17.000	-17.000	-17.000	-87.405
GBB_BZ	0020-00	Fiscale aangelegenheden	O	7315000	Andere belastingen: afgifte ident.bewijzen, paspoorten, trouwboek	0	-1.385	22.000	2.000	2.000	2.000	26.615
GBB_BZ	0020-00	Fiscale aangelegenheden	O	7331100	Andere belastingen: begraving, bijzetting, verstrooing	0	25.993	0	0	0	0	25.993
GBB_BZ	0020-00	Fiscale aangelegenheden	O	7331400	Andere belastingen: ontgraving	0	-600	-500	-500	-500	-500	-2.600
GBB_BZ	0130-00	Dienst Burgerzaken	U	6141000	Overige leveringen, benodigdheden	0	167	200	200	200	200	967
GBB_BZ	0130-00	Dienst Burgerzaken	U	6150010	Drukwerk	0	-3.159	-1.500	-1.500	-1.500	-1.500	-9.159
GBB_BZ	0130-00	Dienst Burgerzaken	U	6152000	Diverse erelonen, vergoedingen en dienstverleningen	0	-3.268	-1.200	-1.200	-1.200	-1.200	-8.068
GBB_BZ	0130-00	Dienst Burgerzaken	U	6154000	Verkiezingsuitgaven	0	0	0	0	5.000	0	5.000
GBB_BZ	0130-00	Dienst Burgerzaken	O	7409000	Specifieke werkingsubsidies - overige	0	-300	0	0	0	0	-300
GBB_BZ	0990-00	Begraafplaatsen	U	6140000	Overige diensten - prestaties van derden	0	3.147	1.000	1.000	1.000	1.000	7.147
GBB_BZ	0990-00	Begraafplaatsen	U	6141000	Overige leveringen, benodigdheden	0	-1.003	1.000	1.000	1.000	1.000	2.997
GBB_BZ	0990-00	Begraafplaatsen	O	7409000	Specifieke werkingsubsidies - overige	0	35	0	0	0	0	35
GBB_BZ	0990-00	Begraafplaatsen	O	7450020	Diverse operationele opbrengsten: gerecupereerde kosten	0	236	0	0	0	0	236
GBB_COM	0119-02	Dienst Communicatie, informatie en klachtenbehandeling	U	6141000	Overige leveringen, benodigdheden	0	-1.120	0	0	0	0	-1.120
GBB_COM	0119-02	Dienst Communicatie, informatie en klachtenbehandeling	U	6150010	Drukwerk	0	-203	0	0	0	0	-203
GBB_COM	0119-02	Dienst Communicatie, informatie en klachtenbehandeling	U	6150030	Documentatie en abonnementen	0	-1.000	-1.000	-1.000	-1.000	-1.000	-5.000
GBB_COM	0119-02	Dienst Communicatie, informatie en klachtenbehandeling	U	6152040	Advertentie, publiciteit, propaganda	0	-1.071	1.000	4.000	4.000	4.000	11.929
GBB_CULT	0705-00	Gemeenschapscentrum - algemeen	U	6000001	Aankoop dranken en aanverwanten	0	-12.977	0	0	0	0	-12.977
GBB_CULT	0705-00	Gemeenschapscentrum - algemeen	U	6152000	Diverse erelonen, vergoedingen en dienstverleningen	0	-500	0	0	0	0	-500
GBB_CULT	0705-00	Gemeenschapscentrum - algemeen	U	6152080	Auteursrechten	0	5.335	1.000	1.000	1.000	1.000	9.335
GBB_CULT	0705-00	Gemeenschapscentrum - algemeen	U	6152090	Vrijwilligerswerk	0	-783	5.000	5.000	5.000	5.000	19.218
GBB_CULT	0705-00	Gemeenschapscentrum - algemeen	U	6152100	Verenigingswerk	0	-1.715	0	0	0	0	-1.715
GBB_CULT	0705-00	Gemeenschapscentrum - algemeen	O	7450020	Diverse operationele opbrengsten: gerecupereerde kosten	0	0	4.664	0	0	0	4.664
GBB_CULT	0705-01	Uitleendienst	U	6141000	Overige leveringen, benodigdheden	0	-2.132	-1.000	-1.000	-1.000	-1.000	-6.132
GBB_CULT	0705-01	Uitleendienst	O	7000110	Opbrengsten Uitleendienst	0	-819	0	0	0	0	-819
GBB_CULT	0705-01	Uitleendienst	O	7450020	Diverse operationele opbrengsten: gerecupereerde kosten	0	-338	0	0	0	0	-338
GBB_CULT	0705-30	Cultuuraanbod	U	6140000	Overige diensten - prestaties van derden	0	-15.720	5.300	0	0	0	-10.420
GBB_CULT	0705-30	Cultuuraanbod	U	6140600	Busvervoer	0	-1.400	1.200	0	0	0	-200
GBB_CULT	0705-30	Cultuuraanbod	U	6141000	Overige leveringen, benodigdheden	0	149	0	0	0	0	149
GBB_CULT	0705-30	Cultuuraanbod	U	6150010	Drukwerk	0	-172	500	0	0	0	328
GBB_CULT	0705-30	Cultuuraanbod	U	6490040	Werkingsubsidies - adviesorganen	0	22.450	0	0	0	0	22.450
GBB_CULT	0705-30	Cultuuraanbod	U	6490040	Werkingsubsidies - adviesorganen	0	0	0	0	0	0	0
GBB_CULT	0705-30	Cultuuraanbod	U	6490040	Werkingsubsidies - adviesorganen	0	-22.500	0	0	0	0	-22.500
GBB_CULT	0705-30	Cultuuraanbod	U	6490050	Werkingsubsidies - andere overheden	0	-5.356	0	0	0	0	-5.356
GBB_CULT	0705-30	Cultuuraanbod	O	7000100	Opbrengsten Handel en Middenstand - overige	0	0	0	0	0	0	0
GBB_CULT	0705-30	Cultuuraanbod	O	7000120	Opbrengsten Cultuuraanbod	0	1.143	0	0	0	0	1.143
GBB_CULT	0705-30	Cultuuraanbod	O	7000121	Opbrengsten Cultuur - verkoop drank en aanverwanten	0	-17.113	0	0	0	0	-17.113
GBB_CULT	0705-30	Cultuuraanbod	O	7001000	Opbrengsten uit verhuring	0	-2.038	0	0	0	0	-2.038
GBB_CULT	0705-30	Cultuuraanbod	O	7450020	Diverse operationele opbrengsten: gerecupereerde kosten	0	0	0	0	0	0	0
GBB_FEEST	0710-00	Feesten en plechtigheden	U	6152090	Vrijwilligerswerk	0	-414	0	0	0	0	-414
GBB_FEEST	0710-00	Feesten en plechtigheden	U	6159000	Receptie- en representatiekosten	0	-24.550	0	0	0	0	-24.550
GBB_FEEST	0710-00	Feesten en plechtigheden	U	6490020	Werkingsubsidies - verenigingen	0	-8.127	0	0	0	0	-8.127
GBB_FEEST	0710-00	Feesten en plechtigheden	U	6490020	Werkingsubsidies - verenigingen	0	1.800	0	0	0	0	1.800
GBB_FEEST	0710-00	Feesten en plechtigheden	O	7000130	Opbrengsten gebruik gemeentelijke elektriciteitskasten	0	2.561	0	0	0	0	2.561
GBB_FEEST	0710-00	Feesten en plechtigheden	O	7000131	Opbrengsten feestelijkheden - Overige	0	-429	2.000	2.000	2.000	2.000	7.571
GBB_GI	0200-00	Overige algemene diensten - niet-verdeelde ontvangsten en uitgaven	U	6152070	Preventie-adviseur	0	-4.128	0	0	0	0	-4.128
GBB_GI	0200-00	Dienst Gemeentelijke Infrastructuur - niet-verdeelde ontvangsten en uitgaven	U	6112001	Brandstof voertuigen	0	-544	10.000	7.000	7.000	7.000	30.456
GBB_GI	0200-00	Dienst Gemeentelijke Infrastructuur - niet-verdeelde ontvangsten en uitgaven	U	6140000	Overige diensten - prestaties van derden	0	0	0	0	0	0	0
GBB_GI	0200-00	Dienst Gemeentelijke Infrastructuur - niet-verdeelde ontvangsten en uitgaven	U	6140300	Arbeids- en veiligheidskledij	0	-5.922	-3.000	-3.000	-3.000	-3.000	-17.922
GBB_GI	0200-00	Dienst Gemeentelijke Infrastructuur - niet-verdeelde ontvangsten en uitgaven	U	6140400	Nazicht, onderhoud en controle rollend materieel	0	-6.799	0	0	-5.000	-5.000	-16.799
GBB_GI	0200-00	Dienst Gemeentelijke Infrastructuur - niet-verdeelde ontvangsten en uitgaven	U	6152000	Diverse erelonen, vergoedingen en dienstverleningen	0	433	500	0	0	0	933
GBB_GI	0200-00	Dienst Gemeentelijke Infrastructuur - niet-verdeelde ontvangsten en uitgaven	U	6152110	Consultancy	0	-673	0	0	0	0	-673
GBB_GI	0200-00	Dienst Gemeentelijke Infrastructuur - niet-verdeelde ontvangsten en uitgaven	O	7000040	Opbrengsten dienst Gemeentelijke Infrastructuur - overige	0	700	0	0	0	0	700
GBB_GI	0200-00	Dienst Gemeentelijke Infrastructuur - niet-verdeelde ontvangsten en uitgaven	O	7000041	Opbrengst hinder veroorzaakt door werken aan nutsvoorzieningen	0	-362	0	0	0	0	-362
GBB_GI	0200-00	Dienst Gemeentelijke Infrastructuur - niet-verdeelde ontvangsten en uitgaven	O	7450020	Diverse operationele opbrengsten: gerecupereerde kosten	0	320	0	0	0	0	320

Actie	Beleids- item	Beleidsitem omschrijving	U/O	AR	Algemene rekening omschrijving	2020	2021	2022	2023	2024	2025	Totaal
GBB_GI	0200-01	Wegen - technische dienst	U	6140001	Wegen - Overige diverse leveringen	0	-15.595	5.000	0	0	0	-10.595
GBB_GI	0200-01	Wegen - technische dienst	U	6140002	Wegen - Overige diensten - prestaties door derden	0	-6.240	0	0	0	0	-6.240
GBB_GI	0200-01	Wegen - technische dienst	U	6140003	Sneeuw- en ijzelbestrijding	0	-6.291	0	0	0	0	-6.291
GBB_GI	0200-01	Wegen - technische dienst	U	6140004	Verkeerssignalisatie/-handhaving	0	-28.504	5.000	2.500	2.500	2.500	-16.004
GBB_GI	0200-01	Wegen - technische dienst	U	6140200	Aankoop, onderhoud en herstel gereedschappen,materieel, machin	0	-4.927	4.250	0	0	0	-677
GBB_GI	0200-01	Wegen - technische dienst	O	7450000	Diverse operationele opbrengsten - gerecupereerde kosten	0	0	0	0	0	0	0
GBB_GI	0200-01	Wegen - technische dienst	O	7450020	Diverse operationele opbrengsten: gerecupereerde kosten	0	-1.097	0	0	0	0	-1.097
GBB_GI	0319-00	Overig waterbeheer - onbevaarbare waterlopen	U	6140000	Overige diensten - prestaties van derden	0	-2.500	-1.500	-1.500	-1.500	-1.500	-8.500
GBB_GI	0319-00	Overig waterbeheer - onbevaarbare waterlopen	U	6140000	Overige diensten - prestaties van derden	0	0	0	0	0	0	0
GBB_GI	0670-00	Straatverlichting	O	7450200	Recuperatie kosten exploitatie openbare verlichting na overdracht	0	-5.360	400	10.695	13.464	10.071	29.271
GBB_GI	0680-00	Groene ruimte	U	6112002	Brandstof machines	0	-1.693	4.000	2.000	2.000	2.000	8.307
GBB_GI	0680-00	Groene ruimte	U	6140011	Parken en plantsoenen - prestaties van derden	0	-28.048	52.500	20.000	20.000	20.000	84.452
GBB_GI	0680-00	Groene ruimte	U	6140200	Aankoop, onderhoud en herstel gereedschappen,materieel, machin	0	-918	2.250	1.000	1.000	1.000	4.332
GBB_GI	0680-00	Groene ruimte	U	6141011	Parken en plantsoenen - leveringen, benodigdheden	0	-3.313	0	0	0	0	-3.313
GBB_GI	0680-00	Groene ruimte	U	6152090	Vrijwilligerswerk	0	-1.240	0	0	0	0	-1.240
GBB_GI	0680-00	Groene ruimte	O	7000042	Opbrengst onderhoud omgeving zwembad	0	-3.000	-1.500	-1.500	-1.500	-1.500	-9.000
GBB_GI	0680-00	Groene ruimte	O	7450020	Diverse operationele opbrengsten: gerecupereerde kosten	0	587	0	0	0	0	587
GBB_GI	0800-00	Gewoon basisonderwijs	U	6152070	Preventie-adviseur	0	-1.257	1.000	0	0	0	-257
GBB_GI	0984-00	Ontsmetting en openbare reiniging-algemeen	U	6140000	Overige diensten - prestaties van derden	0	-2.500	0	0	0	0	-2.500
GBB_GI	0984-00	Ontsmetting en openbare reiniging-algemeen	U	6141000	Overige leveringen, benodigdheden	0	-983	0	0	0	0	-983
GBB_ICT	0119-01	Dienst ICT-Archief	U	6150050	Communicatiekosten - telefoon, internet, kabeltelevisie...	0	-6.788	-32.200	-17.000	0	0	-55.988
GBB_ICT	0119-01	Dienst ICT-Archief	U	6150070	Kantoormachines	0	3.755	5.500	6.000	5.000	5.000	25.255
GBB_ICT	0119-01	Dienst ICT-Archief	U	6151010	ICT - onderhoudscontracten	0	-75.161	4.700	0	0	0	-70.461
GBB_ICT	0119-01	Dienst ICT-Archief	U	6151020	ICT - kleine aankopen	0	-4.606	0	0	0	0	-4.606
GBB_ICT	0119-01	Dienst ICT-Archief	U	6151030	ICT - digitale regio Kortrijk	0	-36	0	0	0	0	-36
GBB_ICT	0119-01	Dienst ICT-Archief	U	6152000	Diverse erelonen, vergoedingen en dienstverleningen	0	-12.369	-1.000	-1.000	-1.000	-1.000	-16.369
GBB_ICT	0119-01	Dienst ICT-Archief	U	6152090	Vrijwilligerswerk	0	-100	1.000	1.000	1.000	1.000	3.900
GBB_ICT	0119-01	Dienst ICT-Archief	O	7450000	Diverse operationele opbrengsten - gerecupereerde kosten	0	0	0	0	0	0	0
GBB_INTSOL	0160-00	Internationale solidariteit	U	6490020	Werkingsubsidies - verenigingen	0	-2.550	0	0	0	0	-2.550
GBB_INTSOL	0160-00	Internationale solidariteit	U	6490020	Werkingsubsidies - verenigingen	0	0	0	0	0	0	0
GBB_INTSOL	0160-00	Internationale solidariteit	U	6490020	Werkingsubsidies - verenigingen	0	1.600	0	0	0	0	1.600
GBB_INTSOL	0160-00	Internationale solidariteit	U	6490020	Werkingsubsidies - verenigingen	0	150	-750	-750	-750	-750	-2.850
GBB_INTSOL	0160-00	Internationale solidariteit	U	6490040	Werkingsubsidies - adviesorganen	0	6.000	0	0	0	0	6.000
GBB_INTSOL	0160-00	Internationale solidariteit	U	6490040	Werkingsubsidies - adviesorganen	0	-6.000	0	0	0	0	-6.000
GBB_INTSOL	0160-00	Internationale solidariteit	O	7406000	Specifieke werkingsubsidies - werking	0	-15.000	3.000	0	0	0	-12.000
GBB_INTSOL	0160-00	Internationale solidariteit	O	7406000	Specifieke werkingsubsidies - werking	0	12.000	0	0	0	0	12.000
GBB_JEUGD	0750-00	Jeugdsector en -verenigingsondersteuning	U	6450000	Diverse operationele kosten	0	0	0	0	0	0	0
GBB_JEUGD	0750-00	Jeugdsector en -verenigingsondersteuning	U	6490020	Werkingsubsidies - verenigingen	0	0	750	750	750	750	3.000
GBB_JEUGD	0750-00	Jeugdsector en -verenigingsondersteuning	U	6490040	Werkingsubsidies - adviesorganen	0	39.100	0	0	0	0	39.100
GBB_JEUGD	0750-00	Jeugdsector en -verenigingsondersteuning	U	6490040	Werkingsubsidies - adviesorganen	0	-39.100	0	0	0	0	-39.100
GBB_JEUGD	0751-00	Jeugd - werking dienst	U	6140000	Overige diensten - prestaties van derden	0	-346	5.800	0	0	0	5.454
GBB_JEUGD	0751-00	Jeugd - werking dienst	U	6140500	Keuring speelpleintjes	0	-4.438	0	0	0	0	-4.438
GBB_JEUGD	0751-00	Jeugd - werking dienst	U	6140600	Busvervoer	0	-4.685	-2.700	0	0	0	-7.385
GBB_JEUGD	0751-00	Jeugd - werking dienst	U	6141000	Overige leveringen, benodigdheden	0	-2.181	-4.530	-100	-100	-100	-7.011
GBB_JEUGD	0751-00	Jeugd - werking dienst	U	6150010	Drukwerk	0	-313	0	0	0	0	-313
GBB_JEUGD	0751-00	Jeugd - werking dienst	U	6152000	Diverse erelonen, vergoedingen en dienstverleningen	0	0	700	0	0	0	700
GBB_JEUGD	0751-00	Jeugd - werking dienst	U	6152090	Vrijwilligerswerk	0	-292	0	5.500	5.500	5.500	16.208
GBB_JEUGD	0751-00	Jeugd - werking dienst	O	7000150	Opbrengsten Jeugdaanbod	0	3.576	0	0	0	0	3.576
GBB_JEUGD	0752-00	Jeugd - Infrastructuur en faciliteiten t.b.v. kinderen en jongeren	U	6152080	Auteursrechten	0	-148	75	100	100	100	227
GBB_KUNSTO	0820-00	Deeltijds kunstonderwijs	U	6140000	Overige diensten - prestaties van derden	0	-350	-250	-250	-250	-250	-1.350
GBB_KUNSTO	0820-00	Deeltijds kunstonderwijs	U	6141000	Overige leveringen, benodigdheden	0	57	250	250	250	250	1.057
GBB_KUNSTO	0820-00	Deeltijds kunstonderwijs	U	6159000	Receptie- en representatiekosten	0	-700	0	0	0	0	-700
GBB_KUNSTO	0820-00	Deeltijds kunstonderwijs	U	6490050	Werkingsubsidies - andere overheden	0	60.612	0	0	0	0	60.612
GBB_KUNSTO	0820-00	Deeltijds kunstonderwijs	U	6490050	Werkingsubsidies - andere overheden	0	-75.000	-1.000	-1.000	-1.000	-1.000	-79.000
GBB_LOKECO	0020-00	Fiscale aangelegenheden	O	7360000	Andere belastingen - plaatsrecht markten	0	-5	0	0	0	0	-5
GBB_LOKECO	0500-00	Handel en middenstand	U	6140000	Overige diensten - prestaties van derden	0	-68	0	0	0	0	-68
GBB_LOKECO	0500-00	Handel en middenstand	U	6141000	Overige leveringen, benodigdheden	0	0	0	0	0	0	0
GBB_LOKECO	0500-00	Handel en middenstand	U	6141100	Anzegembon - afrekening met de handelaars	0	7.937	0	0	0	0	7.937
GBB_LOKECO	0500-00	Handel en middenstand	U	6150000	Overige kantoorbenodigdheden	0	-236	0	0	0	0	-236
GBB_LOKECO	0500-00	Handel en middenstand	U	6490040	Werkingsubsidies - adviesorganen	0	0	0	0	0	0	0

Actie	Beleids- item	Beleidsitem omschrijving	U/O	AR	Algemene rekening omschrijving	2020	2021	2022	2023	2024	2025	Totaal
GBB_LOKECO	0500-00	Handel en middenstand	O	7000101	Verkoop "Anzegembon"	0	9.575	0	0	0	0	9.575
GBB_LOKECO	0500-00	Handel en middenstand	O	7450020	Diverse operationele opbrengsten: gerecupereerde kosten	0	0	0	0	0	0	0
GBB_MILIEU	0340-00	Aankoop, inrichting en beheer natuur, groen en bos	U	6140000	Overige diensten - prestaties van derden	0	1.427	0	0	0	0	1.427
GBB_MILIEU	0349-00	Overige bescherming van biodiversiteit, landschappen en bodem	U	6430000	Betaling van werkingskosten ingevolge een conventie	0	2.955	3.000	3.000	3.000	3.000	14.955
GBB_MILIEU	0380-00	Participatie en sensibilisatie natuur- en milieubeheer	U	6152090	Vrijwilligerswerk	0	-375	0	0	0	0	-375
GBB_MILIEU	0380-00	Participatie en sensibilisatie natuur- en milieubeheer	U	6490040	Werkingsubsidies - adviesorganen	0	1.000	0	0	0	0	1.000
GBB_MILIEU	0380-00	Participatie en sensibilisatie natuur- en milieubeheer	U	6490040	Werkingsubsidies - adviesorganen	0	-1.000	0	0	0	0	-1.000
GBB_MILIEU	0390-00	Overige milieubescherming	U	6141000	Overige leveringen, benodigdheden	0	-395	0	0	0	0	-395
GBB_MILIEU	0390-00	Overige milieubescherming	U	6490010	Werkingsubsidies - huishoudens	0	-2.564	0	0	0	0	-2.564
GBB_MILIEU	0390-00	Overige milieubescherming	U	6490010	Werkingsubsidies - huishoudens	0	652	0	0	0	0	652
GBB_MILIEU	0390-00	Overige milieubescherming	O	7407000	Specifieke werkingsubsidies - beleidsplannen	0	401	0	-10.500	-10.500	-10.500	-31.100
GBB_NOODPL	0490-00	Overige elementen van openbare orde en veiligheid	U	6140000	Overige diensten - prestaties van derden	0	-2.000	-1.500	-1.500	-1.500	-1.500	-8.000
GBB_OND	0800-00	Gewoon basisonderwijs	U	6000002	Aankoop schoolmaaltijden	0	-5.176	9.000	9.000	9.000	9.000	30.824
GBB_OND	0800-00	Gewoon basisonderwijs	U	6140000	Overige diensten - prestaties van derden	0	129	2.000	2.000	2.000	2.000	8.129
GBB_OND	0800-00	Gewoon basisonderwijs	U	6141000	Overige leveringen, benodigdheden	0	-1.474	-2.000	-2.000	-2.000	-2.000	-9.474
GBB_OND	0800-00	Gewoon basisonderwijs	U	6150040	Lidmaatschapsbijdragen	0	-394	-300	-300	-300	-300	-1.594
GBB_OND	0800-00	Gewoon basisonderwijs	U	6150060	Verzendingkosten	0	0	0	0	0	0	0
GBB_OND	0800-00	Gewoon basisonderwijs	U	6150070	Kantoor machines	0	514	0	0	0	0	514
GBB_OND	0800-00	Gewoon basisonderwijs	U	6151010	ICT - onderhoudscontracten	0	-5.112	-3.000	-3.000	-3.000	-3.000	-17.112
GBB_OND	0800-00	Gewoon basisonderwijs	U	6151020	ICT - kleine aankopen	0	29	0	0	0	0	29
GBB_OND	0800-00	Gewoon basisonderwijs	U	6152000	Diverse erelonen, vergoedingen en dienstverleningen	0	5.385	7.000	7.000	7.000	7.000	33.385
GBB_OND	0800-00	Gewoon basisonderwijs	U	6152080	Auteursrechten	0	-757	0	0	0	0	-757
GBB_OND	0800-00	Gewoon basisonderwijs	U	6152090	Vrijwilligerswerk	0	4.082	4.000	4.000	4.000	4.000	20.082
GBB_OND	0800-00	Gewoon basisonderwijs	U	6152100	Verenigingswerk	0	-2.680	-2.000	-2.000	-2.000	-2.000	-10.680
GBB_OND	0800-00	Gewoon basisonderwijs	U	6153020	Vorming en opleiding	0	-2.116	0	0	0	0	-2.116
GBB_OND	0800-00	Gewoon basisonderwijs	U	6159000	Receptie- en representatiekosten	0	-1.175	0	0	0	0	-1.175
GBB_OND	0800-00	Gewoon basisonderwijs	U	6208000	Bezoldigingen - onderwijzend personeel tlv andere overheden	0	63.233	100.000	100.000	100.000	100.000	463.233
GBB_OND	0800-00	Gewoon basisonderwijs	U	6430000	Betaling van werkingskosten ingevolge een conventie	0	-2.400	-2.400	-2.400	-2.400	-2.400	-12.000
GBB_OND	0800-00	Gewoon basisonderwijs	U	6490020	Werkingsubsidies - verenigingen	0	-37.800	-1.000	-1.000	-1.000	-1.000	-41.800
GBB_OND	0800-00	Gewoon basisonderwijs	U	6490020	Werkingsubsidies - verenigingen	0	35.000	0	0	0	0	35.000
GBB_OND	0800-00	Gewoon basisonderwijs	O	7000160	Opbrengsten schoolmaaltijden	0	-3.905	11.000	11.000	11.000	11.000	40.095
GBB_OND	0800-00	Gewoon basisonderwijs	O	7000161	Overige opbrengst Basisonderwijs:toezicht (refter, studie, speelplaa	0	951	2.000	2.000	2.000	2.000	8.951
GBB_OND	0800-00	Gewoon basisonderwijs	O	7405020	Specifieke werkingsubsidies - personeel - wedde onderwijzend per	0	63.233	100.000	100.000	100.000	100.000	463.233
GBB_OND	0800-00	Gewoon basisonderwijs	O	7406000	Specifieke werkingsubsidies - werking	0	-16.567	-6.000	-6.000	-6.000	-6.000	-40.567
GBB_P&OG	0010-00	Algemene overdrachten tussen de verschillende bestuurlijke niveaus	U	6212000	Werkgeversbijdragen contractueel personeel	0	0	0	0	0	0	0
GBB_P&OG	0010-00	Algemene overdrachten tussen de verschillende bestuurlijke niveaus	O	7402001	Regularisatiepremie ex-contingentgesco's	0	-3	0	0	0	0	-3
GBB_P&OG	0020-00	Fiscale aangelegenheden	O	7390000	Boetes	0	0	0	0	0	0	0
GBB_P&OG	0100-00	Politieke organen	U	6153010	Dienstverplaatsingen	0	-1.000	-700	-700	-700	-700	-3.800
GBB_P&OG	0100-00	Politieke organen	U	6153020	Vorming en opleiding	0	-717	0	0	0	0	-717
GBB_P&OG	0100-00	Politieke organen	U	6200000	Bezoldigingen - uitvoerende mandatarissen	0	-1.474	3.000	28.000	35.000	38.000	102.526
GBB_P&OG	0100-00	Politieke organen	U	6200100	Presentiegelden commissie- en raadsleden	0	-108	2.000	2.000	2.000	2.000	7.892
GBB_P&OG	0100-00	Politieke organen	U	6210000	Werkgeversbijdragen uitvoerende mandatarissen	0	38	329	400	420	440	1.627
GBB_P&OG	0100-00	Politieke organen	U	6230080	Politiek verlof	0	-3.000	0	0	0	0	-3.000
GBB_P&OG	0100-00	Politieke organen	U	6240000	Pensioenen politiek personeel	0	-13.487	-7.400	4.000	6.300	6.500	-4.087
GBB_P&OG	0100-00	Politieke organen	O	7440000	Andere operationele ontvangsten: Inhouding op pensioen	0	-273	0	0	0	0	-273
GBB_P&OG	0110-00	Secretariaat	U	6150010	Drukwerk	0	-73	1.000	500	500	500	2.427
GBB_P&OG	0110-00	Secretariaat	U	6201000	Bezoldigingen - vastbenoemd personeel	0	2.050	8.400	18.800	25.000	41.500	95.750
GBB_P&OG	0110-00	Secretariaat	U	6202000	Bezoldigingen contractueel personeel	0	0	0	0	0	0	0
GBB_P&OG	0110-00	Secretariaat	U	6211000	Werkgeversbijdragen vast benoemd personeel	0	421	-372	4.450	6.955	16.354	27.808
GBB_P&OG	0110-00	Secretariaat	U	6222000	Tweede pensioenpijler contractuelen (premie)	0	0	0	0	0	0	0
GBB_P&OG	0110-00	Secretariaat	U	6230020	Maaltijdcheques	0	-192	0	0	0	0	-192
GBB_P&OG	0110-00	Secretariaat	U	6230070	Gemeenschappelijke sociale dienst	0	-3	0	0	0	0	-3
GBB_P&OG	0110-00	Secretariaat	O	7450010	Werknemersbijdrage maaltijdcheques	0	13	0	0	0	0	13
GBB_P&OG	0111-00	Dienst Financiën	U	6152030	Administratiekosten	0	-3	0	0	0	0	-3
GBB_P&OG	0111-00	Dienst Financiën	U	6201000	Bezoldigingen - vastbenoemd personeel	0	1.498	14.400	69.000	75.000	77.750	237.648
GBB_P&OG	0111-00	Dienst Financiën	U	6202000	Bezoldigingen contractueel personeel	0	-1.929	-400	9.677	12.057	12.563	31.968
GBB_P&OG	0111-00	Dienst Financiën	U	6211000	Werkgeversbijdragen vast benoemd personeel	0	376	2.250	26.600	29.035	30.014	88.275
GBB_P&OG	0111-00	Dienst Financiën	U	6212000	Werkgeversbijdragen contractueel personeel	0	-72	552	3.525	4.300	4.080	12.385
GBB_P&OG	0111-00	Dienst Financiën	U	6212001	Tweede pensioenpijler contractuelen - werkgeversbijdrage	0	4	11	10	15	20	60
GBB_P&OG	0111-00	Dienst Financiën	U	6222000	Tweede pensioenpijler contractuelen (premie)	0	-146	0	0	0	0	-146

Actie	Beleids- item	Beleidsitem omschrijving	U/O	AR	Algemene rekening omschrijving	2020	2021	2022	2023	2024	2025	Totaal
GBB P&OG	0111-00	Dienst Financiën	U	6230011	Tweede pensioenpijler contractuelen (premie)	0	0	0	0	0	0	0
GBB P&OG	0111-00	Dienst Financiën	U	6230020	Maaltijdcheques	0	44	100	100	100	100	444
GBB P&OG	0111-00	Dienst Financiën	U	6230070	Gemeenschappelijke sociale dienst	0	-10	0	0	0	0	-10
GBB P&OG	0111-00	Dienst Financiën	O	7450010	Werknemersbijdrage maaltijdcheques	0	-58	0	0	0	0	-58
GBB P&OG	0112-00	Dienst Personeel en Organisatie	U	6152020	Weddecentrale	0	-1.190	6.000	5.000	5.000	4.000	18.810
GBB P&OG	0112-00	Dienst Personeel en Organisatie	U	6152030	Administratiekosten	0	-6	0	0	0	0	-6
GBB P&OG	0112-00	Dienst Personeel en Organisatie	U	6152040	Advertentie, publiciteit, propaganda	0	-3.622	15.000	6.500	1.500	1.500	20.878
GBB P&OG	0112-00	Dienst Personeel en Organisatie	U	6152090	Vrijwilligerswerk	0	0	0	0	0	0	0
GBB P&OG	0112-00	Dienst Personeel en Organisatie	U	6201000	Bezoldigingen - vastbenoemd personeel	0	979	-13.500	-42.545	-42.450	-49.350	-146.866
GBB P&OG	0112-00	Dienst Personeel en Organisatie	U	6202000	Bezoldigingen contractueel personeel	0	-2.811	12.710	45.500	48.970	51.440	155.809
GBB P&OG	0112-00	Dienst Personeel en Organisatie	U	6211000	Werkgeversbijdragen vast benoemd personeel	0	204	-7.573	-20.005	-20.120	-23.320	-70.814
GBB P&OG	0112-00	Dienst Personeel en Organisatie	U	6212000	Werkgeversbijdragen contractueel personeel	0	-5.387	7.069	11.122	12.010	12.296	37.110
GBB P&OG	0112-00	Dienst Personeel en Organisatie	U	6212001	Tweede pensioenpijler contractuelen - werkgeversbijdrage	0	4	0	0	0	0	4
GBB P&OG	0112-00	Dienst Personeel en Organisatie	U	6222000	Tweede pensioenpijler contractuelen (premie)	0	94	-290	-299	-301	-303	-1.099
GBB P&OG	0112-00	Dienst Personeel en Organisatie	U	6230011	Tweede pensioenpijler contractuelen (premie)	0	0	0	0	0	0	0
GBB P&OG	0112-00	Dienst Personeel en Organisatie	U	6230020	Maaltijdcheques	0	-206	1.025	1.025	1.025	1.025	3.894
GBB P&OG	0112-00	Dienst Personeel en Organisatie	U	6230070	Gemeenschappelijke sociale dienst	0	-28	0	0	0	0	-28
GBB P&OG	0112-00	Dienst Personeel en Organisatie	O	7450010	Werknemersbijdrage maaltijdcheques	0	-267	0	0	0	0	-267
GBB P&OG	0119-01	Dienst ICT-Archief	U	6152030	Administratiekosten	0	-3	0	0	0	0	-3
GBB P&OG	0119-01	Dienst ICT-Archief	U	6201000	Bezoldigingen - vastbenoemd personeel	0	871	1.500	4.600	4.750	8.850	20.571
GBB P&OG	0119-01	Dienst ICT-Archief	U	6202000	Bezoldigingen contractueel personeel	0	792	-28.011	10.060	12.850	13.690	9.381
GBB P&OG	0119-01	Dienst ICT-Archief	U	6211000	Werkgeversbijdragen vast benoemd personeel	0	397	1.870	3.000	3.650	4.785	13.702
GBB P&OG	0119-01	Dienst ICT-Archief	U	6212000	Werkgeversbijdragen contractueel personeel	0	-4.975	-5.426	5.548	6.980	6.927	9.054
GBB P&OG	0119-01	Dienst ICT-Archief	U	6212001	Tweede pensioenpijler contractuelen - werkgeversbijdrage	0	-16	0	0	0	0	-16
GBB P&OG	0119-01	Dienst ICT-Archief	U	6222000	Tweede pensioenpijler contractuelen (premie)	0	-418	0	0	0	0	-418
GBB P&OG	0119-01	Dienst ICT-Archief	U	6230011	Tweede pensioenpijler contractuelen (premie)	0	0	0	0	0	0	0
GBB P&OG	0119-01	Dienst ICT-Archief	U	6230020	Maaltijdcheques	0	-488	-450	237	237	237	-227
GBB P&OG	0119-01	Dienst ICT-Archief	U	6230070	Gemeenschappelijke sociale dienst	0	-9	0	0	0	0	-9
GBB P&OG	0119-01	Dienst ICT-Archief	O	7450010	Werknemersbijdrage maaltijdcheques	0	-4	0	0	0	0	-4
GBB P&OG	0119-02	Dienst Communicatie, informatie en klachtenbehandeling	U	6152030	Administratiekosten	0	2	0	0	0	0	2
GBB P&OG	0119-02	Dienst Communicatie, informatie en klachtenbehandeling	U	6201000	Bezoldigingen - vastbenoemd personeel	0	78	-3.800	4.970	7.200	4.250	12.698
GBB P&OG	0119-02	Dienst Communicatie, informatie en klachtenbehandeling	U	6202000	Bezoldigingen contractueel personeel	0	-1.202	2.084	5.760	-39.015	-39.780	-72.153
GBB P&OG	0119-02	Dienst Communicatie, informatie en klachtenbehandeling	U	6207000	Bezoldigingen - onderwizend personeel tlv het bestuur	0	0	0	0	0	0	0
GBB P&OG	0119-02	Dienst Communicatie, informatie en klachtenbehandeling	U	6211000	Werkgeversbijdragen vast benoemd personeel	0	-289	-2.490	1.075	6.047	5.858	10.201
GBB P&OG	0119-02	Dienst Communicatie, informatie en klachtenbehandeling	U	6212000	Werkgeversbijdragen contractueel personeel	0	609	733	1.280	-11.730	-12.240	-21.348
GBB P&OG	0119-02	Dienst Communicatie, informatie en klachtenbehandeling	U	6212001	Tweede pensioenpijler contractuelen - werkgeversbijdrage	0	25	25	24	24	29	127
GBB P&OG	0119-02	Dienst Communicatie, informatie en klachtenbehandeling	U	6217000	Werkgeversbijdragen - onderwizend personeel tlv het bestuur	0	0	0	0	0	0	0
GBB P&OG	0119-02	Dienst Communicatie, informatie en klachtenbehandeling	U	6222000	Tweede pensioenpijler contractuelen (premie)	0	308	0	0	0	0	308
GBB P&OG	0119-02	Dienst Communicatie, informatie en klachtenbehandeling	U	6230020	Maaltijdcheques	0	392	0	0	0	0	392
GBB P&OG	0119-02	Dienst Communicatie, informatie en klachtenbehandeling	U	6230070	Gemeenschappelijke sociale dienst	0	15	0	0	0	0	15
GBB P&OG	0119-02	Dienst Communicatie, informatie en klachtenbehandeling	O	7450010	Werknemersbijdrage maaltijdcheques	0	53	0	0	0	0	53
GBB P&OG	0119-10	Dienst van de Gebouwen	U	6152030	Administratiekosten	0	-12	0	0	0	0	-12
GBB P&OG	0119-10	Dienst van de Gebouwen	U	6202000	Bezoldigingen contractueel personeel	0	-6.180	23.299	53.040	61.860	63.700	195.719
GBB P&OG	0119-10	Dienst van de Gebouwen	U	6203000	Bezoldigingen - studenten en monitoren	0	0	0	0	0	0	0
GBB P&OG	0119-10	Dienst van de Gebouwen	U	6212000	Werkgeversbijdragen contractueel personeel	0	-3.176	5.956	14.664	17.420	17.880	52.744
GBB P&OG	0119-10	Dienst van de Gebouwen	U	6212001	Tweede pensioenpijler contractuelen - werkgeversbijdrage	0	40	43	75	100	125	383
GBB P&OG	0119-10	Dienst van de Gebouwen	U	6213000	Werkgeversbijdragen studenten en monitoren	0	0	0	0	0	0	0
GBB P&OG	0119-10	Dienst van de Gebouwen	U	6222000	Tweede pensioenpijler contractuelen (premie)	0	-265	0	0	0	0	-265
GBB P&OG	0119-10	Dienst van de Gebouwen	U	6230011	Tweede pensioenpijler contractuelen (premie)	0	0	0	0	0	0	0
GBB P&OG	0119-10	Dienst van de Gebouwen	U	6230020	Maaltijdcheques	0	-1.296	0	0	0	0	-1.296
GBB P&OG	0119-10	Dienst van de Gebouwen	U	6230070	Gemeenschappelijke sociale dienst	0	-40	0	0	0	0	-40
GBB P&OG	0119-10	Dienst van de Gebouwen	O	7450010	Werknemersbijdrage maaltijdcheques	0	-575	0	0	0	0	-575
GBB P&OG	0119-80	Busvervoer	U	6152030	Administratiekosten	0	-2	0	0	0	0	-2
GBB P&OG	0119-80	Busvervoer	U	6202000	Bezoldigingen contractueel personeel	0	-472	-526	-7.465	-5.665	-5.555	-19.683
GBB P&OG	0119-80	Busvervoer	U	6212000	Werkgeversbijdragen contractueel personeel	0	-108	-3.868	-2.585	-2.095	-2.160	-10.816
GBB P&OG	0119-80	Busvervoer	U	6212001	Tweede pensioenpijler contractuelen - werkgeversbijdrage	0	1	0	0	0	0	1
GBB P&OG	0119-80	Busvervoer	U	6222000	Tweede pensioenpijler contractuelen (premie)	0	-119	-461	-470	-380	-290	-1.720
GBB P&OG	0119-80	Busvervoer	U	6230011	Tweede pensioenpijler contractuelen (premie)	0	0	0	0	0	0	0
GBB P&OG	0119-80	Busvervoer	U	6230020	Maaltijdcheques	0	372	750	750	750	750	3.372
GBB P&OG	0119-80	Busvervoer	U	6230070	Gemeenschappelijke sociale dienst	0	14	0	0	0	0	14



Actie	Beleids- item	Beleidsitem omschrijving	U/O	AR	Algemene rekening omschrijving	2020	2021	2022	2023	2024	2025	Totaal
GBB P&OG	0119-80	Busvervoer	O	7450010	Werknemersbijdrage maaltijdcheques	0	75	0	0	0	0	75
GBB P&OG	0119-90	Overige algemene diensten - niet verdeelde ontvangsten en uitgaven	U	6152000	Diverse erelonen, vergoedingen en dienstverleningen	0	5.628	40.000	17.000	17.000	17.000	96.628
GBB P&OG	0119-90	Overige algemene diensten - niet verdeelde ontvangsten en uitgaven	U	6152090	Vrijwilligerswerk	0	-10.965	-8.600	-8.600	-8.600	-8.600	-45.365
GBB P&OG	0119-90	Overige algemene diensten - niet verdeelde ontvangsten en uitgaven	U	6152100	Verenigingswerk	0	0	0	0	0	0	0
GBB P&OG	0119-90	Overige algemene diensten - niet verdeelde ontvangsten en uitgaven	U	6153010	Dienstverplaatsingen	0	-8.213	0	0	0	0	-8.213
GBB P&OG	0119-90	Overige algemene diensten - niet verdeelde ontvangsten en uitgaven	U	6153020	Vorming en opleiding	0	-11.678	3.000	0	0	0	-8.678
GBB P&OG	0119-90	Overige algemene diensten - niet verdeelde ontvangsten en uitgaven	U	6203000	Bezoldigingen - studenten en monitoren	0	538	4.452	5.500	6.180	6.825	23.495
GBB P&OG	0119-90	Overige algemene diensten - niet verdeelde ontvangsten en uitgaven	U	6206000	Bezoldigingen - Voorziening tijdelijke vervangingen (bruto + pat)	0	-20.000	-10.000	140.000	140.000	140.000	390.000
GBB P&OG	0119-90	Overige algemene diensten - niet verdeelde ontvangsten en uitgaven	U	6206500	Bezoldigingen - Niet-uitbetaalde lonen ingevolge afwezigheden	0	0	150.000	150.000	150.000	150.000	600.000
GBB P&OG	0119-90	Overige algemene diensten - niet verdeelde ontvangsten en uitgaven	U	6213000	Werkgeversbijdragen studenten en monitoren	0	-1	0	0	0	0	-1
GBB P&OG	0119-90	Overige algemene diensten - niet verdeelde ontvangsten en uitgaven	U	6230010	Verzekeringen personeel	0	-7.428	3.900	7.800	7.650	7.475	19.397
GBB P&OG	0119-90	Overige algemene diensten - niet verdeelde ontvangsten en uitgaven	U	6230030	Vergoeding woon-werk verkeer	0	-2.817	3.000	3.000	3.000	3.000	9.183
GBB P&OG	0119-90	Overige algemene diensten - niet verdeelde ontvangsten en uitgaven	U	6230040	Arbeidsgeneeskundige dienst	0	2.408	3.000	3.000	3.000	3.000	14.408
GBB P&OG	0119-90	Overige algemene diensten - niet verdeelde ontvangsten en uitgaven	U	6230050	Vakbondspremie	0	-30	0	0	0	0	-30
GBB P&OG	0119-90	Overige algemene diensten - niet verdeelde ontvangsten en uitgaven	U	6230090	Voordelen bovenop het loon	0	-19.126	0	0	0	0	-19.126
GBB P&OG	0119-90	Overige algemene diensten - niet verdeelde ontvangsten en uitgaven	O	7405000	Specifieke werkingsubsidies - personeel - overige	0	30.301	0	0	0	0	30.301
GBB P&OG	0119-90	Overige algemene diensten - niet verdeelde ontvangsten en uitgaven	O	7405000	Specifieke werkingsubsidies - personeel - overige	0	135.561	0	0	0	0	135.561
GBB P&OG	0119-90	Overige algemene diensten - niet verdeelde ontvangsten en uitgaven	O	7405050	Specifieke werkingsubsidies - VOP	0	1.095	3.000	3.000	3.000	3.000	13.095
GBB P&OG	0119-90	Overige algemene diensten - niet verdeelde ontvangsten en uitgaven	O	7405060	Werkgeversbijdragen wettelijke verzekeringen - Sociale Maribel	0	209.753	0	0	0	0	209.753
GBB P&OG	0119-90	Overige algemene diensten - niet verdeelde ontvangsten en uitgaven	O	7405060	Werkgeversbijdragen wettelijke verzekeringen - Sociale Maribel	0	-197.500	0	0	0	0	-197.500
GBB P&OG	0119-90	Overige algemene diensten - niet verdeelde ontvangsten en uitgaven	O	7450020	Diverse operationele opbrengsten: gerecupereerde kosten	0	6.219	0	0	0	0	6.219
GBB P&OG	0119-90	Overige algemene diensten - niet verdeelde ontvangsten en uitgaven	O	7450030	Gerecupereerde kosten - vergoeding arbeidsongevallen	0	27.704	8.000	0	0	0	35.704
GBB P&OG	0130-00	Dienst Burgerzaken	U	6152030	Administratiekosten	0	-6	0	0	0	0	-6
GBB P&OG	0130-00	Dienst Burgerzaken	U	6201000	Bezoldigingen - vastbenoemd personeel	0	70	43.300	35.500	59.300	61.000	199.170
GBB P&OG	0130-00	Dienst Burgerzaken	U	6202000	Bezoldigingen contractueel personeel	0	-5.699	-38.671	-14.660	-13.975	-15.800	-88.805
GBB P&OG	0130-00	Dienst Burgerzaken	U	6211000	Werkgeversbijdragen vast benoemd personeel	0	554	15.283	14.160	23.280	23.505	76.782
GBB P&OG	0130-00	Dienst Burgerzaken	U	6212000	Werkgeversbijdragen contractueel personeel	0	-3.635	-14.455	-7.792	-7.312	-7.934	-41.128
GBB P&OG	0130-00	Dienst Burgerzaken	U	6212001	Tweede pensioenpijler contractuelen - werkgeversbijdrage	0	-13	-89	-85	-75	-65	-327
GBB P&OG	0130-00	Dienst Burgerzaken	U	6222000	Tweede pensioenpijler contractuelen (premie)	0	-522	-1.439	-1.483	-1.435	-1.397	-6.276
GBB P&OG	0130-00	Dienst Burgerzaken	U	6230011	Tweede pensioenpijler contractuelen (premie)	0	0	0	0	0	0	0
GBB P&OG	0130-00	Dienst Burgerzaken	U	6230020	Maaltijdcheques	0	-772	0	0	0	0	-772
GBB P&OG	0130-00	Dienst Burgerzaken	U	6230070	Gemeenschappelijke sociale dienst	0	-90	0	0	0	0	-90
GBB P&OG	0130-00	Dienst Burgerzaken	O	7450010	Werknemersbijdrage maaltijdcheques	0	-316	0	0	0	0	-316
GBB P&OG	0160-00	Internationale solidariteit	U	6152030	Administratiekosten	0	-5	0	0	0	0	-5
GBB P&OG	0160-00	Internationale solidariteit	U	6202000	Bezoldigingen contractueel personeel	0	1.274	-11.884	-12.215	-12.450	-12.695	-47.970
GBB P&OG	0160-00	Internationale solidariteit	U	6212000	Werkgeversbijdragen contractueel personeel	0	166	-3.469	-3.570	-3.635	-3.710	-14.218
GBB P&OG	0160-00	Internationale solidariteit	U	6212001	Tweede pensioenpijler contractuelen - werkgeversbijdrage	0	3	0	0	0	0	3
GBB P&OG	0160-00	Internationale solidariteit	U	6222000	Tweede pensioenpijler contractuelen (premie)	0	25	0	0	0	0	25
GBB P&OG	0160-00	Internationale solidariteit	U	6230011	Tweede pensioenpijler contractuelen (premie)	0	0	0	0	0	0	0
GBB P&OG	0160-00	Internationale solidariteit	U	6230020	Maaltijdcheques	0	0	0	0	0	0	0
GBB P&OG	0160-00	Internationale solidariteit	U	6230070	Gemeenschappelijke sociale dienst	0	-19	0	0	0	0	-19
GBB P&OG	0200-00	Internationale solidariteit	O	7450010	Werknemersbijdrage maaltijdcheques	0	-65	0	0	0	0	-65
GBB P&OG	0200-00	Dienst Gemeentelijke Infrastructuur - niet-verdeelde ontvangsten en uitgaven	U	6152030	Administratiekosten	0	-1	0	0	0	0	-1
GBB P&OG	0200-00	Dienst Gemeentelijke Infrastructuur - niet-verdeelde ontvangsten en uitgaven	U	6201000	Bezoldigingen - vastbenoemd personeel	0	1.024	-58.500	14.850	18.750	18.850	-5.026
GBB P&OG	0200-00	Dienst Gemeentelijke Infrastructuur - niet-verdeelde ontvangsten en uitgaven	U	6202000	Bezoldigingen contractueel personeel	0	-17.710	51.278	-5.820	-5.400	-5.500	16.848
GBB P&OG	0200-00	Dienst Gemeentelijke Infrastructuur - niet-verdeelde ontvangsten en uitgaven	U	6211000	Werkgeversbijdragen vast benoemd personeel	0	136	-22.399	9.661	11.284	11.382	10.064
GBB P&OG	0200-00	Dienst Gemeentelijke Infrastructuur - niet-verdeelde ontvangsten en uitgaven	U	6212000	Werkgeversbijdragen contractueel personeel	0	-12.974	10.610	-6.260	-5.780	-5.810	-20.214
GBB P&OG	0200-00	Dienst Gemeentelijke Infrastructuur - niet-verdeelde ontvangsten en uitgaven	U	6212001	Tweede pensioenpijler contractuelen - werkgeversbijdrage	0	-16	0	0	0	0	-16
GBB P&OG	0200-00	Dienst Gemeentelijke Infrastructuur - niet-verdeelde ontvangsten en uitgaven	U	6222000	Tweede pensioenpijler contractuelen (premie)	0	-542	0	0	0	0	-542
GBB P&OG	0200-00	Dienst Gemeentelijke Infrastructuur - niet-verdeelde ontvangsten en uitgaven	U	6230011	Tweede pensioenpijler contractuelen (premie)	0	0	0	0	0	0	0
GBB P&OG	0200-00	Dienst Gemeentelijke Infrastructuur - niet-verdeelde ontvangsten en uitgaven	U	6230020	Maaltijdcheques	0	-36	350	350	350	350	1.364
GBB P&OG	0200-00	Dienst Gemeentelijke Infrastructuur - niet-verdeelde ontvangsten en uitgaven	U	6230070	Gemeenschappelijke sociale dienst	0	-35	0	0	0	0	-35
GBB P&OG	0200-00	Dienst Gemeentelijke Infrastructuur - niet-verdeelde ontvangsten en uitgaven	O	7450010	Werknemersbijdrage maaltijdcheques	0	-64	0	0	0	0	-64
GBB P&OG	0200-01	Wegen - technische dienst	U	6152030	Administratiekosten	0	1	0	0	0	0	1
GBB P&OG	0200-01	Wegen - technische dienst	U	6201000	Bezoldigingen - vastbenoemd personeel	0	119	6.500	23.000	20.000	23.000	72.619
GBB P&OG	0200-01	Wegen - technische dienst	U	6202000	Bezoldigingen contractueel personeel	0	10.516	-47.973	-34.836	-27.220	-28.440	-127.953
GBB P&OG	0200-01	Wegen - technische dienst	U	6211000	Werkgeversbijdragen vast benoemd personeel	0	-2.181	8.794	17.940	17.900	19.340	61.793
GBB P&OG	0200-01	Wegen - technische dienst	U	6212000	Werkgeversbijdragen contractueel personeel	0	3.553	-26.193	-22.070	-19.620	-21.200	-85.530
GBB P&OG	0200-01	Wegen - technische dienst	U	6212001	Tweede pensioenpijler contractuelen - werkgeversbijdrage	0	18	0	0	0	0	18
GBB P&OG	0200-01	Wegen - technische dienst	U	6222000	Tweede pensioenpijler contractuelen (premie)	0	393	493	537	627	708	2.758

Actie	Beleids- item	Beleidsitem omschrijving	U/O	AR	Algemene rekening omschrijving	2020	2021	2022	2023	2024	2025	Totaal
GBB P&OG	0200-01	Wegen - technische dienst	U	6230011	Tweede pensioenpijler contractuelen (premie)	0	0	0	0	0	0	0
GBB P&OG	0200-01	Wegen - technische dienst	U	6230020	Maaltijdcheques	0	-853	3.213	3.213	3.213	3.213	11.999
GBB P&OG	0200-01	Wegen - technische dienst	U	6230070	Gemeenschappelijke sociale dienst	0	36	0	0	0	0	36
GBB P&OG	0200-01	Wegen - technische dienst	O	7450010	Werknemersbijdrage maaltijdcheques	0	-305	0	0	0	0	-305
GBB P&OG	0309-00	Overig afvalbeheer (o.m. containerpark)	U	6152030	Administratiekosten	0	-3	0	0	0	0	-3
GBB P&OG	0309-00	Overig afvalbeheer (o.m. containerpark)	U	6201000	Bezoldigingen - vastbenoemd personeel	0	300	17.350	33.900	37.885	41.300	130.735
GBB P&OG	0309-00	Overig afvalbeheer (o.m. containerpark)	U	6202000	Bezoldigingen contractueel personeel	0	-10.672	-1.714	-16.020	-9.620	320	-37.706
GBB P&OG	0309-00	Overig afvalbeheer (o.m. containerpark)	U	6211000	Werkgeversbijdragen vast benoemd personeel	0	16	7.149	14.470	15.720	17.465	54.820
GBB P&OG	0309-00	Overig afvalbeheer (o.m. containerpark)	U	6212000	Werkgeversbijdragen contractueel personeel	0	-4.743	-993	-5.270	-2.660	-655	-14.321
GBB P&OG	0309-00	Overig afvalbeheer (o.m. containerpark)	U	6212001	Tweede pensioenpijler contractuelen - werkgeversbijdrage	0	-38	0	0	0	0	-38
GBB P&OG	0309-00	Overig afvalbeheer (o.m. containerpark)	U	6222000	Tweede pensioenpijler contractuelen (premie)	0	-405	0	0	0	0	-405
GBB P&OG	0309-00	Overig afvalbeheer (o.m. containerpark)	U	6230011	Tweede pensioenpijler contractuelen (premie)	0	0	0	0	0	0	0
GBB P&OG	0309-00	Overig afvalbeheer (o.m. containerpark)	U	6230020	Maaltijdcheques	0	-435	487	487	487	487	1.513
GBB P&OG	0309-00	Overig afvalbeheer (o.m. containerpark)	U	6230070	Gemeenschappelijke sociale dienst	0	-26	0	0	0	0	-26
GBB P&OG	0309-00	Overig afvalbeheer (o.m. containerpark)	O	7450010	Werknemersbijdrage maaltijdcheques	0	-145	0	0	0	0	-145
GBB P&OG	0329-00	Overige vermindering van milieuvrontreiniging - algemeen	U	6152030	Administratiekosten	0	-1	0	0	0	0	-1
GBB P&OG	0329-00	Overige vermindering van milieuvrontreiniging - algemeen	U	6202000	Bezoldigingen contractueel personeel	0	290	14.575	9.860	11.340	11.820	47.885
GBB P&OG	0329-00	Overige vermindering van milieuvrontreiniging - algemeen	U	6212000	Werkgeversbijdragen contractueel personeel	0	-429	3.874	2.130	2.790	2.940	11.305
GBB P&OG	0329-00	Overige vermindering van milieuvrontreiniging - algemeen	U	6212001	Tweede pensioenpijler contractuelen - werkgeversbijdrage	0	-1	0	0	0	0	-1
GBB P&OG	0329-00	Overige vermindering van milieuvrontreiniging - algemeen	U	6222000	Tweede pensioenpijler contractuelen (premie)	0	-124	0	0	0	0	-124
GBB P&OG	0329-00	Overige vermindering van milieuvrontreiniging - algemeen	U	6230011	Tweede pensioenpijler contractuelen (premie)	0	0	0	0	0	0	0
GBB P&OG	0329-00	Overige vermindering van milieuvrontreiniging - algemeen	U	6230020	Maaltijdcheques	0	91	100	100	100	100	491
GBB P&OG	0329-00	Overige vermindering van milieuvrontreiniging - algemeen	U	6230070	Gemeenschappelijke sociale dienst	0	-8	0	0	0	0	-8
GBB P&OG	0329-00	Overige vermindering van milieuvrontreiniging - algemeen	O	7450010	Werknemersbijdrage maaltijdcheques	0	-7	0	0	0	0	-7
GBB P&OG	0480-00	Bestuurlijke preventie (incl. GAS)	U	6152000	Diverse ere lonen, vergoedingen en dienstverleningen	0	-889	1.000	1.000	1.000	1.000	3.111
GBB P&OG	0480-00	Bestuurlijke preventie (incl. GAS)	O	7390000	Boetes	0	1.621	2.000	2.000	2.000	2.000	9.621
GBB P&OG	0490-00	Overige elementen van openbare orde en veiligheid	U	6152030	Administratiekosten	0	-2	0	0	0	0	-2
GBB P&OG	0490-00	Overige elementen van openbare orde en veiligheid	U	6201000	Bezoldigingen - vastbenoemd personeel	0	0	-27.150	-27.600	-28.115	-28.700	-111.565
GBB P&OG	0490-00	Overige elementen van openbare orde en veiligheid	U	6202000	Bezoldigingen contractueel personeel	0	-1.749	14.900	0	0	0	13.151
GBB P&OG	0490-00	Overige elementen van openbare orde en veiligheid	U	6211000	Werkgeversbijdragen vast benoemd personeel	0	0	-11.382	-11.628	-11.934	-12.240	-47.184
GBB P&OG	0490-00	Overige elementen van openbare orde en veiligheid	U	6212000	Werkgeversbijdragen contractueel personeel	0	-711	4.500	0	0	0	3.789
GBB P&OG	0490-00	Overige elementen van openbare orde en veiligheid	U	6212001	Tweede pensioenpijler contractuelen - werkgeversbijdrage	0	-9	0	0	0	0	-9
GBB P&OG	0490-00	Overige elementen van openbare orde en veiligheid	U	6222000	Tweede pensioenpijler contractuelen (premie)	0	-26	0	0	0	0	-26
GBB P&OG	0490-00	Overige elementen van openbare orde en veiligheid	U	6230011	Tweede pensioenpijler contractuelen (premie)	0	0	0	0	0	0	0
GBB P&OG	0490-00	Overige elementen van openbare orde en veiligheid	U	6230020	Maaltijdcheques	0	0	0	0	0	0	0
GBB P&OG	0490-00	Overige elementen van openbare orde en veiligheid	U	6230070	Gemeenschappelijke sociale dienst	0	-6	0	0	0	0	-6
GBB P&OG	0490-00	Overige elementen van openbare orde en veiligheid	O	7450010	Werknemersbijdrage maaltijdcheques	0	-125	0	0	0	0	-125
GBB P&OG	0521-00	Toerisme	U	6152030	Administratiekosten	0	-10	0	0	0	0	-10
GBB P&OG	0521-00	Toerisme	U	6202000	Bezoldigingen contractueel personeel	0	599	0	0	0	0	599
GBB P&OG	0521-00	Toerisme	U	6212000	Werkgeversbijdragen contractueel personeel	0	-408	0	0	0	0	-408
GBB P&OG	0521-00	Toerisme	U	6212001	Tweede pensioenpijler contractuelen - werkgeversbijdrage	0	-2	0	0	0	0	-2
GBB P&OG	0521-00	Toerisme	U	6222000	Tweede pensioenpijler contractuelen (premie)	0	-5	0	0	0	0	-5
GBB P&OG	0521-00	Toerisme	U	6230011	Tweede pensioenpijler contractuelen (premie)	0	0	0	0	0	0	0
GBB P&OG	0521-00	Toerisme	U	6230020	Maaltijdcheques	0	0	0	0	0	0	0
GBB P&OG	0521-00	Toerisme	U	6230070	Gemeenschappelijke sociale dienst	0	-62	0	0	0	0	-62
GBB P&OG	0521-00	Toerisme	O	7450010	Werknemersbijdrage maaltijdcheques	0	-190	0	0	0	0	-190
GBB P&OG	0600-00	Ruimtelijke planning	U	6152030	Administratiekosten	0	-7	0	0	0	0	-7
GBB P&OG	0600-00	Ruimtelijke planning	U	6201000	Bezoldigingen - vastbenoemd personeel	0	940	44.000	65.000	70.500	75.000	255.440
GBB P&OG	0600-00	Ruimtelijke planning	U	6202000	Bezoldigingen contractueel personeel	0	-6.744	-48.334	-63.620	-61.240	-63.900	-243.838
GBB P&OG	0600-00	Ruimtelijke planning	U	6211000	Werkgeversbijdragen vast benoemd personeel	0	127	17.246	26.755	29.075	30.875	104.078
GBB P&OG	0600-00	Ruimtelijke planning	U	6212000	Werkgeversbijdragen contractueel personeel	0	-4.221	-20.052	-24.820	-24.360	-24.900	-98.353
GBB P&OG	0600-00	Ruimtelijke planning	U	6212001	Tweede pensioenpijler contractuelen - werkgeversbijdrage	0	-178	-148	-145	-140	-145	-756
GBB P&OG	0600-00	Ruimtelijke planning	U	6222000	Tweede pensioenpijler contractuelen (premie)	0	-673	-2.387	-2.201	-1.941	-1.798	-9.000
GBB P&OG	0600-00	Ruimtelijke planning	U	6230011	Tweede pensioenpijler contractuelen (premie)	0	0	0	0	0	0	0
GBB P&OG	0600-00	Ruimtelijke planning	U	6230020	Maaltijdcheques	0	-731	0	0	0	0	-731
GBB P&OG	0600-00	Ruimtelijke planning	U	6230070	Gemeenschappelijke sociale dienst	0	-137	0	0	0	0	-137
GBB P&OG	0600-00	Ruimtelijke planning	O	7450010	Werknemersbijdrage maaltijdcheques	0	-185	0	0	0	0	-185
GBB P&OG	0680-00	Groene ruimte	U	6152030	Administratiekosten	0	7	0	0	0	0	7
GBB P&OG	0680-00	Groene ruimte	U	6201000	Bezoldigingen - vastbenoemd personeel	0	-61	500	2.000	2.300	1.900	6.639
GBB P&OG	0680-00	Groene ruimte	U	6202000	Bezoldigingen contractueel personeel	0	11.161	155.586	213.770	239.500	244.930	864.947

Actie	Beleids- item	Beleidsitem omschrijving	U/O	AR	Algemene rekening omschrijving	2020	2021	2022	2023	2024	2025	Totaal
GBB P&OG	0680-00	Groene ruimte	U	6211000	Werkgeversbijdragen vast benoemd personeel	0	-630	722	1.570	2.550	2.030	6.242
GBB P&OG	0680-00	Groene ruimte	U	6212000	Werkgeversbijdragen contractueel personeel	0	-852	42.635	59.390	66.760	68.040	235.973
GBB P&OG	0680-00	Groene ruimte	U	6212001	Tweede pensioenpijler contractuelen - werkgeversbijdrage	0	170	192	335	350	370	1.417
GBB P&OG	0680-00	Groene ruimte	U	6222000	Tweede pensioenpijler contractuelen (premie)	0	-320	300	1.000	1.050	1.100	3.130
GBB P&OG	0680-00	Groene ruimte	U	6230011	Tweede pensioenpijler contractuelen (premie)	0	0	0	0	0	0	0
GBB P&OG	0680-00	Groene ruimte	U	6230020	Maaltijdcheques	0	-1.823	300	1.800	1.800	1.800	3.877
GBB P&OG	0680-00	Groene ruimte	U	6230070	Gemeenschappelijke sociale dienst	0	16	10	90	95	100	311
GBB P&OG	0680-00	Groene ruimte	O	7450010	Werknemersbijdrage maaltijdcheques	0	-363	45	265	265	265	477
GBB P&OG	0703-00	Bibliotheken	U	6152030	Administratiekosten	0	-8	0	0	0	0	-8
GBB P&OG	0703-00	Bibliotheken	U	6201000	Bezoldigingen - vastbenoemd personeel	0	683	2.700	7.000	8.700	8.500	27.583
GBB P&OG	0703-00	Bibliotheken	U	6202000	Bezoldigingen contractueel personeel	0	503	10.430	25.420	27.850	27.780	91.983
GBB P&OG	0703-00	Bibliotheken	U	6211000	Werkgeversbijdragen vast benoemd personeel	0	110	10	1.605	2.810	2.245	6.780
GBB P&OG	0703-00	Bibliotheken	U	6212000	Werkgeversbijdragen contractueel personeel	0	-1.292	-173	4.034	5.034	4.790	12.393
GBB P&OG	0703-00	Bibliotheken	U	6212001	Tweede pensioenpijler contractuelen - werkgeversbijdrage	0	-59	0	0	0	0	-59
GBB P&OG	0703-00	Bibliotheken	U	6222000	Tweede pensioenpijler contractuelen (premie)	0	-211	0	0	0	0	-211
GBB P&OG	0703-00	Bibliotheken	U	6230011	Tweede pensioenpijler contractuelen (premie)	0	0	0	0	0	0	0
GBB P&OG	0703-00	Bibliotheken	U	6230020	Maaltijdcheques	0	-148	0	0	0	0	-148
GBB P&OG	0703-00	Bibliotheken	U	6230070	Gemeenschappelijke sociale dienst	0	-46	0	0	0	0	-46
GBB P&OG	0703-00	Bibliotheken	O	7450010	Werknemersbijdrage maaltijdcheques	0	-301	0	0	0	0	-301
GBB P&OG	0705-00	Gemeenschapscentrum - algemeen	U	6152030	Administratiekosten	0	14	0	0	0	0	14
GBB P&OG	0705-00	Gemeenschapscentrum - algemeen	U	6201000	Bezoldigingen - vastbenoemd personeel	0	1.224	3.900	9.425	11.855	11.750	38.154
GBB P&OG	0705-00	Gemeenschapscentrum - algemeen	U	6202000	Bezoldigingen contractueel personeel	0	1.059	-4.545	8.740	12.660	11.080	28.994
GBB P&OG	0705-00	Gemeenschapscentrum - algemeen	U	6211000	Werkgeversbijdragen vast benoemd personeel	0	136	160	2.635	3.415	3.175	9.521
GBB P&OG	0705-00	Gemeenschapscentrum - algemeen	U	6212000	Werkgeversbijdragen contractueel personeel	0	286	-1.683	1.795	3.020	1.980	5.398
GBB P&OG	0705-00	Gemeenschapscentrum - algemeen	U	6212001	Tweede pensioenpijler contractuelen - werkgeversbijdrage	0	256	266	285	305	325	1.437
GBB P&OG	0705-00	Gemeenschapscentrum - algemeen	U	6222000	Tweede pensioenpijler contractuelen (premie)	0	-494	0	0	0	0	-494
GBB P&OG	0705-00	Gemeenschapscentrum - algemeen	U	6230011	Tweede pensioenpijler contractuelen (premie)	0	0	0	0	0	0	0
GBB P&OG	0705-00	Gemeenschapscentrum - algemeen	U	6230020	Maaltijdcheques	0	-132	0	0	0	0	-132
GBB P&OG	0705-00	Gemeenschapscentrum - algemeen	U	6230070	Gemeenschappelijke sociale dienst	0	49	0	0	0	0	49
GBB P&OG	0705-00	Gemeenschapscentrum - algemeen	O	7450010	Werknemersbijdrage maaltijdcheques	0	209	0	0	0	0	209
GBB P&OG	0705-01	Uitleendienst	U	6201000	Bezoldigingen - vastbenoemd personeel	0	537	1.890	5.000	6.100	6.190	19.717
GBB P&OG	0705-01	Uitleendienst	U	6211000	Werkgeversbijdragen vast benoemd personeel	0	60	-24	1.180	1.765	1.845	4.826
GBB P&OG	0705-01	Uitleendienst	U	6230020	Maaltijdcheques	0	107	110	110	110	110	547
GBB P&OG	0705-01	Uitleendienst	U	6230070	Gemeenschappelijke sociale dienst	0	-5	0	0	0	0	-5
GBB P&OG	0705-01	Uitleendienst	O	7450010	Werknemersbijdrage maaltijdcheques	0	-6	0	0	0	0	-6
GBB P&OG	0741-00	Sportpromotie en -evenementen - werking dienst	U	6152030	Administratiekosten	0	2	0	0	0	0	2
GBB P&OG	0741-00	Sportpromotie en -evenementen - werking dienst	U	6201000	Bezoldigingen - vastbenoemd personeel	0	359	-180	5.600	9.000	8.700	23.479
GBB P&OG	0741-00	Sportpromotie en -evenementen - werking dienst	U	6202000	Bezoldigingen contractueel personeel	0	-610	8.423	8.740	10.200	10.660	37.413
GBB P&OG	0741-00	Sportpromotie en -evenementen - werking dienst	U	6211000	Werkgeversbijdragen vast benoemd personeel	0	-258	-1.267	1.330	2.275	2.700	4.780
GBB P&OG	0741-00	Sportpromotie en -evenementen - werking dienst	U	6212000	Werkgeversbijdragen contractueel personeel	0	-246	2.029	90	376	662	2.911
GBB P&OG	0741-00	Sportpromotie en -evenementen - werking dienst	U	6212001	Tweede pensioenpijler contractuelen - werkgeversbijdrage	0	98	0	0	0	0	98
GBB P&OG	0741-00	Sportpromotie en -evenementen - werking dienst	U	6222000	Tweede pensioenpijler contractuelen (premie)	0	-275	0	0	0	0	-275
GBB P&OG	0741-00	Sportpromotie en -evenementen - werking dienst	U	6230011	Tweede pensioenpijler contractuelen (premie)	0	0	0	0	0	0	0
GBB P&OG	0741-00	Sportpromotie en -evenementen - werking dienst	U	6230020	Maaltijdcheques	0	202	950	950	950	950	4.002
GBB P&OG	0741-00	Sportpromotie en -evenementen - werking dienst	U	6230070	Gemeenschappelijke sociale dienst	0	17	0	0	0	0	17
GBB P&OG	0741-00	Sportpromotie en -evenementen - werking dienst	O	7450010	Werknemersbijdrage maaltijdcheques	0	34	0	0	0	0	34
GBB P&OG	0751-00	Jeugd - werking dienst	U	6152030	Administratiekosten	0	-11	0	0	0	0	-11
GBB P&OG	0751-00	Jeugd - werking dienst	U	6202000	Bezoldigingen contractueel personeel	0	-6.902	8.719	20.070	21.520	21.980	65.387
GBB P&OG	0751-00	Jeugd - werking dienst	U	6212000	Werkgeversbijdragen contractueel personeel	0	-2.658	2.222	5.070	5.305	5.540	15.479
GBB P&OG	0751-00	Jeugd - werking dienst	U	6212001	Tweede pensioenpijler contractuelen - werkgeversbijdrage	0	-13	0	0	0	0	-13
GBB P&OG	0751-00	Jeugd - werking dienst	U	6222000	Tweede pensioenpijler contractuelen (premie)	0	-136	0	0	0	0	-136
GBB P&OG	0751-00	Jeugd - werking dienst	U	6230011	Tweede pensioenpijler contractuelen (premie)	0	0	0	0	0	0	0
GBB P&OG	0751-00	Jeugd - werking dienst	U	6230020	Maaltijdcheques	0	-222	600	600	600	600	2.178
GBB P&OG	0751-00	Jeugd - werking dienst	U	6230070	Gemeenschappelijke sociale dienst	0	-74	0	0	0	0	-74
GBB P&OG	0751-00	Jeugd - werking dienst	O	7450010	Werknemersbijdrage maaltijdcheques	0	-398	0	0	0	0	-398
GBB P&OG	0800-00	Gewoon basisonderwijs	U	6153010	Dienstverplaatsingen	0	-741	0	0	0	0	-741
GBB P&OG	0800-00	Gewoon basisonderwijs	U	6207000	Bezoldigingen - onderwijzend personeel tlv het bestuur	0	236	2.711	2.660	2.660	2.660	10.927
GBB P&OG	0800-00	Gewoon basisonderwijs	U	6217000	Werkgeversbijdragen - onderwijzend personeel tlv het bestuur	0	0	0	0	0	0	0
GBB P&OG	0800-00	Gewoon basisonderwijs	U	6230030	Vergoeding woon-werk verkeer	0	-540	0	0	0	0	-540
GBB P&OG	0800-00	Gewoon basisonderwijs	U	6230070	Gemeenschappelijke sociale dienst	0	-427	0	0	0	0	-427

Actie	Beleids- item	Beleidsitem omschrijving	U/O	AR	Algemene rekening omschrijving	2020	2021	2022	2023	2024	2025	Totaal
GBB P&OG	0945-00	Kinderopvang	U	6152030	Administratiekosten	0	-3	0	0	0	0	-3
GBB P&OG	0945-00	Kinderopvang	U	6201000	Bezoldigingen - vastbenoemd personeel	0	49	-9.675	12.000	12.350	14.800	29.524
GBB P&OG	0945-00	Kinderopvang	U	6202000	Bezoldigingen contractueel personeel	0	19	115.389	146.000	156.650	154.240	572.298
GBB P&OG	0945-00	Kinderopvang	U	6211000	Werkgeversbijdragen vast benoemd personeel	0	230	-2.696	5.510	5.960	5.910	14.914
GBB P&OG	0945-00	Kinderopvang	U	6212000	Werkgeversbijdragen contractueel personeel	0	-2.153	17.444	25.480	27.768	26.740	95.279
GBB P&OG	0945-00	Kinderopvang	U	6212001	Tweede pensioenpijler contractuelen - werkgeversbijdrage	0	51	0	0	0	0	51
GBB P&OG	0945-00	Kinderopvang	U	6222000	Tweede pensioenpijler contractuelen (premie)	0	256	0	0	0	0	256
GBB P&OG	0945-00	Kinderopvang	U	6230011	Tweede pensioenpijler contractuelen (premie)	0	0	0	0	0	0	0
GBB P&OG	0945-00	Kinderopvang	U	6230020	Maaltijdcheques	0	624	3.000	3.000	3.000	3.000	12.624
GBB P&OG	0945-00	Kinderopvang	U	6230070	Gemeenschappelijke sociale dienst	0	-98	0	0	0	0	-98
GBB P&OG	0945-00	Kinderopvang	O	7405030	Specifieke werkingssubsidies - personeel - weerwerk-GESCO	0	31.184	-145.000	-145.000	-145.000	-145.000	-548.816
GBB P&OG	0945-00	Kinderopvang	O	7450010	Werknemersbijdrage maaltijdcheques	0	-978	0	0	0	0	-978
GBB P&OG	0959-00	Overige verrichtingen betreffende ouderen	U	6152030	Administratiekosten	0	0	0	0	0	0	0
GBB P&OG	0959-00	Overige verrichtingen betreffende ouderen	U	6201000	Bezoldigingen - vastbenoemd personeel	0	444	3.750	16.000	21.700	21.900	63.794
GBB P&OG	0959-00	Overige verrichtingen betreffende ouderen	U	6202000	Bezoldigingen contractueel personeel	0	1.122	6.584	5.015	5.367	5.322	23.410
GBB P&OG	0959-00	Overige verrichtingen betreffende ouderen	U	6211000	Werkgeversbijdragen vast benoemd personeel	0	134	4.785	9.400	11.360	10.810	36.489
GBB P&OG	0959-00	Overige verrichtingen betreffende ouderen	U	6212000	Werkgeversbijdragen contractueel personeel	0	426	707	-102	56	250	1.337
GBB P&OG	0959-00	Overige verrichtingen betreffende ouderen	U	6212001	Tweede pensioenpijler contractuelen - werkgeversbijdrage	0	57	60	75	90	100	382
GBB P&OG	0959-00	Overige verrichtingen betreffende ouderen	U	6222000	Tweede pensioenpijler contractuelen (premie)	0	-175	0	0	0	0	-175
GBB P&OG	0959-00	Overige verrichtingen betreffende ouderen	U	6230011	Tweede pensioenpijler contractuelen (premie)	0	0	0	0	0	0	0
GBB P&OG	0959-00	Overige verrichtingen betreffende ouderen	U	6230020	Maaltijdcheques	0	1.334	1.414	1.414	1.414	1.414	6.990
GBB P&OG	0959-00	Overige verrichtingen betreffende ouderen	U	6230070	Gemeenschappelijke sociale dienst	0	18	0	0	0	0	18
GBB P&OG	0959-00	Overige verrichtingen betreffende ouderen	O	7450010	Werknemersbijdrage maaltijdcheques	0	116	0	0	0	0	116
GBB P&OG	0990-00	Begraafplaatsen	U	6152030	Administratiekosten	0	-1	0	0	0	0	-1
GBB P&OG	0990-00	Begraafplaatsen	U	6201000	Bezoldigingen - vastbenoemd personeel	0	-12.113	-30.800	-25.200	-23.650	-24.100	-115.863
GBB P&OG	0990-00	Begraafplaatsen	U	6202000	Bezoldigingen contractueel personeel	0	-1.168	-22.551	-33.574	-33.910	-34.093	-125.296
GBB P&OG	0990-00	Begraafplaatsen	U	6211000	Werkgeversbijdragen vast benoemd personeel	0	-6.370	-15.894	-13.175	-12.300	-12.930	-60.669
GBB P&OG	0990-00	Begraafplaatsen	U	6212000	Werkgeversbijdragen contractueel personeel	0	-513	-8.444	-11.940	-11.950	-12.164	-45.011
GBB P&OG	0990-00	Begraafplaatsen	U	6212001	Tweede pensioenpijler contractuelen - werkgeversbijdrage	0	-9	0	0	0	0	-9
GBB P&OG	0990-00	Begraafplaatsen	U	6222000	Tweede pensioenpijler contractuelen (premie)	0	-15	0	0	0	0	-15
GBB P&OG	0990-00	Begraafplaatsen	U	6230011	Tweede pensioenpijler contractuelen (premie)	0	0	0	0	0	0	0
GBB P&OG	0990-00	Begraafplaatsen	U	6230020	Maaltijdcheques	0	-604	-2.150	-2.150	-2.150	-2.150	-9.204
GBB P&OG	0990-00	Begraafplaatsen	U	6230070	Gemeenschappelijke sociale dienst	0	-42	0	0	0	0	-42
GBB P&OG	0990-00	Begraafplaatsen	O	7450010	Werknemersbijdrage maaltijdcheques	0	66	0	0	0	0	66
GBB P&OO	0010-00	Algemene overdrachten tussen de verschillende bestuurlijke niveaus	O	7402001	Regularisatiepremie ex-contingentgesco's	0	0	0	0	0	0	0
GBB P&OO	0010-00	Algemene overdrachten tussen de verschillende bestuurlijke niveaus	O	7402006	Vlaamse dotatie op basis van responsabiliseringsbijdrage	0	3.091	0	0	0	0	3.091
GBB P&OO	0100-00	Politieke organen	U	6153010	Dienstverplaatsingen	0	-100	0	0	0	0	-100
GBB P&OO	0100-00	Politieke organen	U	6200000	Bezoldigingen - uitvoerende mandatarissen	0	-126	3.726	7.589	8.707	5.361	25.258
GBB P&OO	0100-00	Politieke organen	U	6200100	Presentiegelden commissie- en raadsleden	0	-4.477	1.660	2.100	3.100	-3.530	-1.147
GBB P&OO	0100-00	Politieke organen	U	6240000	Pensioenen politiek personeel	0	-259	-3.850	-1.330	-850	-1.350	-7.639
GBB P&OO	0100-00	Politieke organen	O	7440000	Andere operationele ontvangsten: Inhouding op pensioen	0	-55	0	0	0	0	-55
GBB P&OO	0112-00	Dienst Personeel en Organisatie	U	6152020	Weddecentrale	0	-1.425	-750	-750	-750	-750	-4.425
GBB P&OO	0119-10	Dienst van de Gebouwen	U	6152030	Administratiekosten	0	0	0	0	0	0	0
GBB P&OO	0119-10	Dienst van de Gebouwen	U	6155000	Andere diensten en diverse leveringen	0	-5	0	0	0	0	-5
GBB P&OO	0119-10	Dienst van de Gebouwen	U	6202000	Bezoldigingen contractueel personeel	0	964	524	6.310	8.198	9.086	25.082
GBB P&OO	0119-10	Dienst van de Gebouwen	U	6212000	Werkgeversbijdragen contractueel personeel	0	170	-35	1.624	1.640	1.630	5.029
GBB P&OO	0119-10	Dienst van de Gebouwen	U	6212001	Tweede pensioenpijler contractuelen - werkgeversbijdrage	0	1	0	0	0	0	1
GBB P&OO	0119-10	Dienst van de Gebouwen	U	6222000	Tweede pensioenpijler contractuelen (premie)	0	-79	0	0	0	0	-79
GBB P&OO	0119-10	Dienst van de Gebouwen	U	6230011	Tweede pensioenpijler contractuelen (premie)	0	0	0	0	0	0	0
GBB P&OO	0119-10	Dienst van de Gebouwen	U	6230020	Maaltijdcheques	0	83	125	125	125	125	583
GBB P&OO	0119-10	Dienst van de Gebouwen	U	6230070	Gemeenschappelijke sociale dienst	0	1	0	0	0	0	1
GBB P&OO	0119-10	Dienst van de Gebouwen	O	7450010	Werknemersbijdrage maaltijdcheques	0	-3	0	0	0	0	-3
GBB P&OO	0119-90	Overige algemene diensten - niet verdeelde ontvangsten en uitgaven	U	6152000	Diverse erelonen, vergoedingen en dienstverleningen	0	5.794	6.000	5.000	3.000	3.000	22.794
GBB P&OO	0119-90	Overige algemene diensten - niet verdeelde ontvangsten en uitgaven	U	6153010	Dienstverplaatsingen	0	-1.736	0	0	0	0	-1.736
GBB P&OO	0119-90	Overige algemene diensten - niet verdeelde ontvangsten en uitgaven	U	6230010	Verzekeringen personeel	0	-3.853	-750	-1.500	-2.250	-3.000	-11.353
GBB P&OO	0119-90	Overige algemene diensten - niet verdeelde ontvangsten en uitgaven	U	6230030	Vergoeding woon-werk verkeer	0	-3.745	0	0	0	0	-3.745
GBB P&OO	0119-90	Overige algemene diensten - niet verdeelde ontvangsten en uitgaven	U	6230040	Arbeidsgeneeskundige dienst	0	-656	0	0	0	0	-656
GBB P&OO	0119-90	Overige algemene diensten - niet verdeelde ontvangsten en uitgaven	U	6230050	Vakbondspremie	0	-159	0	0	0	0	-159
GBB P&OO	0119-90	Overige algemene diensten - niet verdeelde ontvangsten en uitgaven	U	6230090	Voordelen bovenop het loon	0	-2.724	0	0	0	0	-2.724
GBB P&OO	0119-90	Overige algemene diensten - niet verdeelde ontvangsten en uitgaven	O	7405060	Werkgeversbijdragen wettelijke verzekeringen - Sociale Maribel	0	6.731	0	0	0	0	6.731

Actie	Beleids- item	Beleidsitem omschrijving	U/O	AR	Algemene rekening omschrijving	2020	2021	2022	2023	2024	2025	Totaal
GBB P&OO	0119-90	Overige algemene diensten - niet verdeelde ontvangsten en uitgaven	O	7450020	Diverse operationele opbrengsten: gerecupereerde kosten	0	120	0	0	0	0	120
GBB P&OO	0119-90	Overige algemene diensten - niet verdeelde ontvangsten en uitgaven	O	7450030	Gerecupereerde kosten - vergoeding arbeidsongevallen	0	1.551	0	0	0	0	1.551
GBB P&OO	0900-00	Sociale Dienst	U	6152030	Administratiekosten	0	0	0	0	0	0	0
GBB P&OO	0900-00	Sociale Dienst	U	6155000	Andere diensten en diverse leveringen	0	-2	0	0	0	0	-2
GBB P&OO	0900-00	Sociale Dienst	U	6201000	Bezoldigingen - vastbenoemd personeel	0	1.629	-7.801	25.190	33.794	33.012	85.824
GBB P&OO	0900-00	Sociale Dienst	U	6202000	Bezoldigingen contractueel personeel	0	3.320	26.338	23.270	6.475	7.680	67.083
GBB P&OO	0900-00	Sociale Dienst	U	6211000	Werkgeversbijdragen vast benoemd personeel	0	-491	-9.548	4.657	8.405	7.636	10.659
GBB P&OO	0900-00	Sociale Dienst	U	6212000	Werkgeversbijdragen contractueel personeel	0	229	5.313	4.450	-662	-274	9.056
GBB P&OO	0900-00	Sociale Dienst	U	6212001	Tweede pensioenpijler contractuelen - werkgeversbijdrage	0	-2	0	0	0	0	-2
GBB P&OO	0900-00	Sociale Dienst	U	6222000	Tweede pensioenpijler contractuelen (premie)	0	66	1.034	1.008	992	981	4.081
GBB P&OO	0900-00	Sociale Dienst	U	6230011	Tweede pensioenpijler contractuelen (premie)	0	0	0	0	0	0	0
GBB P&OO	0900-00	Sociale Dienst	U	6230020	Maaltijdcheques	0	-1.500	0	0	0	0	-1.500
GBB P&OO	0900-00	Sociale Dienst	U	6230070	Gemeenschappelijke sociale dienst	0	-6	0	0	0	0	-6
GBB P&OO	0900-00	Sociale Dienst	O	7450010	Werknemersbijdrage maaltijdcheques	0	-291	0	0	0	0	-291
GBB P&OO	0904-00	Activering van tewerkstelling	U	6205000	Bezoldigingen art 6057	0	-17.701	-48.261	-5.150	-7.100	-9.075	-87.287
GBB P&OO	0904-00	Activering van tewerkstelling	U	6215000	Werkgeversbijdragen art 6057	0	-6.881	-13.968	-1.610	-2.185	-2.765	-27.409
GBB P&OO	0904-00	Activering van tewerkstelling	U	6230020	Maaltijdcheques	0	0	0	0	0	0	0
GBB P&OO	0904-00	Activering van tewerkstelling	U	6230070	Gemeenschappelijke sociale dienst	0	-53	0	0	0	0	-53
GBB P&OO	0904-00	Activering van tewerkstelling	O	7405006	Inspanningsvergoeding tijdelijke werkervaring (TWE)	0	-4.250	0	0	0	0	-4.250
GBB P&OO	0904-00	Activering van tewerkstelling	O	7405007	Compensatievergoeding tijdelijke werkervaring (TWE)	0	-4.375	0	0	0	0	-4.375
GBB P&OO	0904-00	Activering van tewerkstelling	O	7408043	Subsidie POD MI inzake sociale economie art 6057	0	-15.000	-27.350	0	0	0	-42.350
GBB P&OO	0904-00	Activering van tewerkstelling	O	7408043	Subsidie POD MI inzake sociale economie art 6057	0	-12.743	0	0	0	0	-12.743
GBB P&OO	0904-00	Activering van tewerkstelling	O	7408046	Subsidie POD MI art 6057 > 25 jaar	0	-37.549	-17.412	0	0	0	-54.961
GBB P&OO	0904-00	Activering van tewerkstelling	O	7408046	Subsidie POD MI art 6057 > 25 jaar	0	36.873	0	0	0	0	36.873
GBB P&OO	0904-00	Activering van tewerkstelling	O	7450000	Diverse operationele opbrengsten - gerecupereerde kosten	0	16.960	0	0	0	0	16.960
GBB P&OO	0904-00	Activering van tewerkstelling	O	7450010	Werknemersbijdrage maaltijdcheques	0	-500	0	0	0	0	-500
GBB P&OO	0909-00	Sociaal Huis - niet-verdeelde ontvangsten en uitgaven	U	6152030	Administratiekosten	0	2	10	0	0	0	12
GBB P&OO	0909-00	Sociaal Huis - niet-verdeelde ontvangsten en uitgaven	U	6155000	Andere diensten en diverse leveringen	0	-6	0	0	0	0	-6
GBB P&OO	0909-00	Sociaal Huis - niet-verdeelde ontvangsten en uitgaven	U	6201000	Bezoldigingen - vastbenoemd personeel	0	-1.256	-17.675	20.580	26.420	24.740	52.809
GBB P&OO	0909-00	Sociaal Huis - niet-verdeelde ontvangsten en uitgaven	U	6202000	Bezoldigingen contractueel personeel	0	2.568	2.401	10.840	12.576	12.873	41.258
GBB P&OO	0909-00	Sociaal Huis - niet-verdeelde ontvangsten en uitgaven	U	6211000	Werkgeversbijdragen vast benoemd personeel	0	-1.166	-13.051	3.307	5.553	4.830	-527
GBB P&OO	0909-00	Sociaal Huis - niet-verdeelde ontvangsten en uitgaven	U	6212000	Werkgeversbijdragen contractueel personeel	0	-1.401	633	2.525	3.062	3.265	8.084
GBB P&OO	0909-00	Sociaal Huis - niet-verdeelde ontvangsten en uitgaven	U	6212001	Tweede pensioenpijler contractuelen - werkgeversbijdrage	0	118	125	125	125	125	618
GBB P&OO	0909-00	Sociaal Huis - niet-verdeelde ontvangsten en uitgaven	U	6222000	Tweede pensioenpijler contractuelen (premie)	0	88	706	680	638	612	2.724
GBB P&OO	0909-00	Sociaal Huis - niet-verdeelde ontvangsten en uitgaven	U	6230011	Tweede pensioenpijler contractuelen (premie)	0	0	0	0	0	0	0
GBB P&OO	0909-00	Sociaal Huis - niet-verdeelde ontvangsten en uitgaven	U	6230020	Maaltijdcheques	0	112	460	460	460	460	1.952
GBB P&OO	0909-00	Sociaal Huis - niet-verdeelde ontvangsten en uitgaven	U	6230070	Gemeenschappelijke sociale dienst	0	-43	0	0	0	0	-43
GBB P&OO	0909-00	Sociaal Huis - niet-verdeelde ontvangsten en uitgaven	O	7450010	Werknemersbijdrage maaltijdcheques	0	-146	0	0	0	0	-146
GBB P&OO	0946-00	Thuisbezorgde maaltijden	U	6152030	Administratiekosten	0	0	0	0	0	0	0
GBB P&OO	0946-00	Thuisbezorgde maaltijden	U	6155000	Andere diensten en diverse leveringen	0	-8	0	0	0	0	-8
GBB P&OO	0946-00	Thuisbezorgde maaltijden	U	6202000	Bezoldigingen contractueel personeel	0	189	91	5.600	5.600	5.550	17.030
GBB P&OO	0946-00	Thuisbezorgde maaltijden	U	6212000	Werkgeversbijdragen contractueel personeel	0	17	320	1.520	1.380	1.720	4.957
GBB P&OO	0946-00	Thuisbezorgde maaltijden	U	6212001	Tweede pensioenpijler contractuelen - werkgeversbijdrage	0	-2	0	0	0	0	-2
GBB P&OO	0946-00	Thuisbezorgde maaltijden	U	6222000	Tweede pensioenpijler contractuelen (premie)	0	-34	0	0	0	0	-34
GBB P&OO	0946-00	Thuisbezorgde maaltijden	U	6230011	Tweede pensioenpijler contractuelen (premie)	0	0	0	0	0	0	0
GBB P&OO	0946-00	Thuisbezorgde maaltijden	U	6230020	Maaltijdcheques	0	107	145	145	145	145	687
GBB P&OO	0946-00	Thuisbezorgde maaltijden	U	6230070	Gemeenschappelijke sociale dienst	0	-4	0	0	0	0	-4
GBB P&OO	0946-00	Thuisbezorgde maaltijden	O	7450010	Werknemersbijdrage maaltijdcheques	0	2	10	10	10	10	42
GBB P&OO	0947-00	Klusjesdienst	U	6155000	Andere diensten en diverse leveringen	0	0	0	0	0	0	0
GBB P&OO	0947-00	Klusjesdienst	U	6202000	Bezoldigingen contractueel personeel	0	0	0	0	0	0	0
GBB P&OO	0947-00	Klusjesdienst	U	6212000	Werkgeversbijdragen contractueel personeel	0	0	0	0	0	0	0
GBB P&OO	0947-00	Klusjesdienst	U	6212001	Tweede pensioenpijler contractuelen - werkgeversbijdrage	0	0	0	0	0	0	0
GBB P&OO	0947-00	Klusjesdienst	U	6222000	Tweede pensioenpijler contractuelen (premie)	0	0	0	0	0	0	0
GBB P&OO	0947-00	Klusjesdienst	O	7450010	Werknemersbijdrage maaltijdcheques	0	0	0	0	0	0	0
GBB P&OO	0948-01	Reguliere poetsdienst	U	6152030	Administratiekosten	0	0	0	0	0	0	0
GBB P&OO	0948-01	Reguliere poetsdienst	U	6155000	Andere diensten en diverse leveringen	0	-3	0	0	0	0	-3
GBB P&OO	0948-01	Reguliere poetsdienst	U	6202000	Bezoldigingen contractueel personeel	0	-425	568	-17.850	-18.360	-18.972	-55.039
GBB P&OO	0948-01	Reguliere poetsdienst	U	6212000	Werkgeversbijdragen contractueel personeel	0	-1.232	219	-5.406	-5.559	-5.712	-17.690
GBB P&OO	0948-01	Reguliere poetsdienst	U	6212001	Tweede pensioenpijler contractuelen - werkgeversbijdrage	0	-3	0	-97	-97	-97	-294
GBB P&OO	0948-01	Reguliere poetsdienst	U	6222000	Tweede pensioenpijler contractuelen (premie)	0	-137	0	-1.715	-1.788	-1.860	-5.500

Actie	Beleids- item	Beleidsitem omschrijving	U/O	AR	Algemene rekening omschrijving	2020	2021	2022	2023	2024	2025	Totaal
GBB P&OO	0948-01	Reguliere poetsdienst	U	6230011	Tweede pensioenpijler contractuelen (premie)	0	0	0	0	0	0	0
GBB P&OO	0948-01	Reguliere poetsdienst	U	6230020	Maaltijdcheques	0	-400	0	0	0	0	-400
GBB P&OO	0948-01	Reguliere poetsdienst	U	6230070	Gemeenschappelijke sociale dienst	0	-83	0	-160	-165	-165	-573
GBB P&OO	0948-01	Reguliere poetsdienst	O	7450010	Werknemersbijdrage maaltijdcheques	0	-104	0	-275	-275	-275	-929
GBB P&OO	0948-02	Poetsdienst via dienstencheques	U	6152030	Administratiekosten	0	0	0	0	0	0	0
GBB P&OO	0948-02	Poetsdienst via dienstencheques	U	6155000	Andere diensten en diverse leveringen	0	-8	0	0	0	0	-8
GBB P&OO	0948-02	Poetsdienst via dienstencheques	U	6202000	Bezoldigingen contractueel personeel	0	-13.806	-155.263	-96.500	-91.500	-90.000	-447.069
GBB P&OO	0948-02	Poetsdienst via dienstencheques	U	6212000	Werkgeversbijdragen contractueel personeel	0	-7.388	-42.938	-26.080	-24.298	-23.730	-124.434
GBB P&OO	0948-02	Poetsdienst via dienstencheques	U	6212001	Tweede pensioenpijler contractuelen - werkgeversbijdrage	0	-33	-291	-208	-223	-233	-988
GBB P&OO	0948-02	Poetsdienst via dienstencheques	U	6222000	Tweede pensioenpijler contractuelen (premie)	0	-1.170	-3.478	-1.655	-1.459	-1.235	-8.997
GBB P&OO	0948-02	Poetsdienst via dienstencheques	U	6230011	Tweede pensioenpijler contractuelen (premie)	0	0	0	0	0	0	0
GBB P&OO	0948-02	Poetsdienst via dienstencheques	U	6230020	Maaltijdcheques	0	-1.496	-4.000	-4.000	-4.000	-4.000	-17.496
GBB P&OO	0948-02	Poetsdienst via dienstencheques	U	6230070	Gemeenschappelijke sociale dienst	0	-154	0	160	165	165	336
GBB P&OO	0948-02	Poetsdienst via dienstencheques	O	7450010	Werknemersbijdrage maaltijdcheques	0	-343	-700	-425	-425	-425	-2.318
GBB PATG	0050-00	Patrimonium zonder maatschappelijk doel	U	6103000	Onderhoud en herstel van onroerende goederen	0	-896	0	-2.000	-2.000	-2.000	-6.896
GBB PATG	0050-00	Patrimonium zonder maatschappelijk doel	U	6110000	Elektriciteit	0	-2.151	8.000	7.800	3.650	3.900	21.199
GBB PATG	0050-00	Patrimonium zonder maatschappelijk doel	U	6111000	Gas	0	-1.331	9.375	12.650	8.875	9.050	38.619
GBB PATG	0050-00	Patrimonium zonder maatschappelijk doel	U	6113000	Water	0	-581	-600	-550	-600	-650	-2.981
GBB PATG	0050-00	Patrimonium zonder maatschappelijk doel	O	7001000	Opbrengsten uit verhuring	0	-5.638	-7.300	-7.400	-7.550	-7.700	-35.588
GBB PATG	0119-10	Dienst van de Gebouwen	U	6103000	Onderhoud en herstel van onroerende goederen	0	380	0	0	0	0	380
GBB PATG	0119-10	Dienst van de Gebouwen	U	6152090	Vrijwilligerswerk	0	-180	0	0	0	0	-180
GBB PATG	0119-10	Dienst van de Gebouwen	U	6152110	Consultancy	0	0	0	0	0	0	0
GBB PATG	0119-90	Overige algemene diensten - niet verdeelde ontvangsten en uitgaven	U	6100000	Huur en huurlasten van onroerende goederen	0	1.004	-6.485	-6.735	-1.000	-1.000	-14.216
GBB PATG	0119-90	Overige algemene diensten - niet verdeelde ontvangsten en uitgaven	U	6103000	Onderhoud en herstel van onroerende goederen	0	-18.560	12.500	0	0	0	-6.060
GBB PATG	0119-90	Overige algemene diensten - niet verdeelde ontvangsten en uitgaven	U	6103020	Huur installaties, inrichting en uitrusting	0	-1.075	0	0	0	0	-1.075
GBB PATG	0119-90	Overige algemene diensten - niet verdeelde ontvangsten en uitgaven	U	6110000	Elektriciteit	0	6.729	71.000	76.000	52.300	54.000	260.029
GBB PATG	0119-90	Overige algemene diensten - niet verdeelde ontvangsten en uitgaven	U	6111000	Gas	0	8.215	110.200	146.800	109.900	114.000	489.115
GBB PATG	0119-90	Overige algemene diensten - niet verdeelde ontvangsten en uitgaven	U	6112000	Stookolie	0	-33	6.000	4.000	4.000	4.000	17.967
GBB PATG	0119-90	Overige algemene diensten - niet verdeelde ontvangsten en uitgaven	U	6113000	Water	0	1.047	1.200	1.300	1.300	1.400	6.247
GBB PATG	0119-90	Overige algemene diensten - niet verdeelde ontvangsten en uitgaven	U	6152000	Diverse erelonen, vergoedingen en dienstverleningen	0	-4.221	-25.000	-30.000	-10.000	-30.000	-99.221
GBB PATG	0119-90	Overige algemene diensten - niet verdeelde ontvangsten en uitgaven	O	7001000	Opbrengsten uit verhuring	0	20	0	0	0	0	20
GBB PATG	0200-00	Dienst Gemeentelijke Infrastructuur - niet-verdeelde ontvangsten en uitgaven	U	6103000	Onderhoud en herstel van onroerende goederen	0	-994	-1.000	-1.000	-1.000	-1.000	-4.994
GBB PATG	0200-00	Dienst Gemeentelijke Infrastructuur - niet-verdeelde ontvangsten en uitgaven	U	6110000	Elektriciteit	0	637	-2.745	-8.000	-8.250	-8.500	-26.858
GBB PATG	0200-00	Dienst Gemeentelijke Infrastructuur - niet-verdeelde ontvangsten en uitgaven	U	6113000	Water	0	-100	0	0	0	0	-100
GBB PATG	0200-01	Wegen - technische dienst	U	6110000	Elektriciteit	0	1.109	4.200	4.600	2.400	2.300	14.609
GBB PATG	0200-01	Wegen - technische dienst	U	6113000	Water	0	-685	-425	-450	-475	-500	-2.535
GBB PATG	0309-00	Overig afvalbeheer (o.m. containerpark)	U	6103000	Onderhoud en herstel van onroerende goederen	0	-16	0	0	0	0	-16
GBB PATG	0309-00	Overig afvalbeheer (o.m. containerpark)	U	6110000	Elektriciteit	0	-1.105	2.350	2.600	700	750	5.295
GBB PATG	0309-00	Overig afvalbeheer (o.m. containerpark)	U	6113000	Water	0	-791	-500	-450	-400	-350	-2.491
GBB PATG	0400-00	Politie	U	6103000	Onderhoud en herstel van onroerende goederen	0	3.641	1.000	0	0	0	4.641
GBB PATG	0400-00	Politie	U	6110000	Elektriciteit	0	5.343	24.400	26.250	17.500	18.000	91.493
GBB PATG	0400-00	Politie	U	6111000	Gas	0	128	0	1.250	-100	0	1.278
GBB PATG	0400-00	Politie	U	6113000	Water	0	-221	130	200	100	0	209
GBB PATG	0400-00	Politie	O	7001000	Opbrengsten uit verhuring	0	220	0	0	0	0	220
GBB PATG	0521-00	Toerisme	U	6100000	Huur en huurlasten van onroerende goederen	0	-41	-45	-70	-100	-130	-386
GBB PATG	0521-00	Toerisme	U	6103000	Onderhoud en herstel van onroerende goederen	0	-6.638	-8.000	-8.000	-8.000	-8.000	-38.638
GBB PATG	0521-00	Toerisme	U	6110000	Elektriciteit	0	2.502	18.400	19.500	14.250	14.900	69.552
GBB PATG	0521-00	Toerisme	U	6111000	Gas	0	-481	18.850	24.800	18.750	19.300	81.219
GBB PATG	0521-00	Toerisme	U	6113000	Water	0	52	200	100	0	-150	202
GBB PATG	0521-00	Toerisme	O	7001000	Opbrengsten uit verhuring	0	7.150	0	0	0	0	7.150
GBB PATG	0640-00	Elektriciteitsvoorziening	O	7000080	Opbrengst Groene Stroom Certificaten	0	0	0	0	0	0	0
GBB PATG	0670-00	Straatverlichting	U	6110010	Elektriciteit - openbare verlichting	0	0	0	0	0	0	0
GBB PATG	0703-00	Bibliotheken	U	6103000	Onderhoud en herstel van onroerende goederen	0	-972	500	0	0	0	-472
GBB PATG	0703-00	Bibliotheken	U	6110000	Elektriciteit	0	78	4.350	4.800	2.750	2.850	14.828
GBB PATG	0703-00	Bibliotheken	U	6111000	Gas	0	-709	11.650	15.625	11.600	12.075	50.241
GBB PATG	0703-00	Bibliotheken	U	6113000	Water	0	36	0	0	0	0	36
GBB PATG	0705-00	Gemeenschapscentrum - algemeen	U	6100000	Huur en huurlasten van onroerende goederen	0	-22	35.000	0	0	0	34.978
GBB PATG	0705-00	Gemeenschapscentrum - algemeen	U	6103000	Onderhoud en herstel van onroerende goederen	0	-9.078	0	0	0	0	-9.078
GBB PATG	0705-00	Gemeenschapscentrum - algemeen	U	6110000	Elektriciteit	0	-8.755	10.000	11.400	3.000	3.100	18.745
GBB PATG	0705-00	Gemeenschapscentrum - algemeen	U	6111000	Gas	0	-11.685	116.000	153.000	114.000	117.000	488.315

Actie	Beleids- item	Beleidsitem omschrijving	U/O	AR	Algemene rekening omschrijving	2020	2021	2022	2023	2024	2025	Totaal
GBB PATG	0705-00	Gemeenschapscentrum - algemeen	U	6112000	Stookolie	0	-4.000	0	0	0	0	-4.000
GBB PATG	0705-00	Gemeenschapscentrum - algemeen	U	6113000	Water	0	-1.740	17.900	0	0	0	16.160
GBB PATG	0705-00	Gemeenschapscentrum - algemeen	O	7450020	Diverse operationele opbrengsten: gerecupereerde kosten	0	600	7.680	0	0	0	8.280
GBB PATG	0705-01	Uitleendienst	U	6100000	Huur en huurlasten van onroerende goederen	0	0	0	0	0	0	0
GBB PATG	0705-01	Uitleendienst	U	6103000	Onderhoud en herstel van onroerende goederen	0	-897	0	0	0	0	-897
GBB PATG	0710-00	Feesten en plechtigheden	U	6110000	Elektriciteit	0	3.514	9.850	10.550	7.300	7.550	38.764
GBB PATG	0710-00	Feesten en plechtigheden	U	6140000	Overige diensten - prestaties van derden	0	-492	750	750	750	750	2.508
GBB PATG	0710-00	Feesten en plechtigheden	U	6141000	Overige leveringen, benodigdheden	0	9	1.000	0	0	0	1.009
GBB PATG	0742-01	Sporthallen	U	6103000	Onderhoud en herstel van onroerende goederen	0	2.610	2.000	2.000	2.000	2.000	10.610
GBB PATG	0742-01	Sporthallen	U	6110000	Elektriciteit	0	2.207	13.850	14.900	9.400	9.500	49.857
GBB PATG	0742-01	Sporthallen	U	6111000	Gas	0	8.347	42.500	56.250	42.000	43.500	192.597
GBB PATG	0742-01	Sporthallen	U	6112000	Stookolie	0	-1.762	7.000	4.000	4.000	4.000	17.238
GBB PATG	0742-01	Sporthallen	U	6113000	Water	0	-5.211	-3.000	-3.250	-3.500	-3.500	-18.461
GBB PATG	0742-02	Sportterreinen en hun accommodatie	U	6100000	Huur en huurlasten van onroerende goederen	0	-16	0	0	0	0	-16
GBB PATG	0742-02	Sportterreinen en hun accommodatie	U	6103000	Onderhoud en herstel van onroerende goederen	0	-5.118	0	0	0	0	-5.118
GBB PATG	0742-02	Sportterreinen en hun accommodatie	U	6110000	Elektriciteit	0	-6.848	-3.900	-3.900	-5.750	-6.000	-26.398
GBB PATG	0742-02	Sportterreinen en hun accommodatie	U	6111000	Gas	0	-590	850	1.300	750	750	3.060
GBB PATG	0742-02	Sportterreinen en hun accommodatie	U	6112000	Stookolie	0	0	0	0	0	0	0
GBB PATG	0742-02	Sportterreinen en hun accommodatie	U	6113000	Water	0	-2.250	-1.900	-2.050	-2.200	-2.350	-10.750
GBB PATG	0752-00	Jeugd - Infrastructuur en faciliteiten t.b.v. kinderen en jongeren	U	6100000	Huur en huurlasten van onroerende goederen	0	-46	-75	-115	-160	-205	-601
GBB PATG	0752-00	Jeugd - Infrastructuur en faciliteiten t.b.v. kinderen en jongeren	U	6103000	Onderhoud en herstel van onroerende goederen	0	-4.072	10.000	2.500	2.500	2.500	13.428
GBB PATG	0752-00	Jeugd - Infrastructuur en faciliteiten t.b.v. kinderen en jongeren	U	6110000	Elektriciteit	0	-722	1.850	2.050	900	900	4.978
GBB PATG	0752-00	Jeugd - Infrastructuur en faciliteiten t.b.v. kinderen en jongeren	U	6111000	Gas	0	-1.705	-1.765	-1.800	-1.865	-1.915	-9.050
GBB PATG	0752-00	Jeugd - Infrastructuur en faciliteiten t.b.v. kinderen en jongeren	U	6113000	Water	0	1.447	2.200	2.150	2.100	2.050	9.947
GBB PATG	0790-00	Erediensten	U	6103000	Onderhoud en herstel van onroerende goederen	0	-1.100	0	0	0	0	-1.100
GBB PATG	0790-00	Erediensten	U	6110000	Elektriciteit	0	-4.000	3.700	4.250	0	0	3.950
GBB PATG	0790-00	Erediensten	U	6111000	Gas	0	-5.868	40.300	55.000	39.500	40.600	169.532
GBB PATG	0790-00	Erediensten	U	6113000	Water	0	-300	0	0	0	0	-300
GBB PATG	0800-00	Gewoon basisonderwijs	U	6100000	Huur en huurlasten van onroerende goederen	0	-120	0	0	0	0	-120
GBB PATG	0800-00	Gewoon basisonderwijs	U	6103000	Onderhoud en herstel van onroerende goederen	0	1.362	2.500	0	0	0	3.862
GBB PATG	0800-00	Gewoon basisonderwijs	U	6110000	Elektriciteit	0	7.371	22.500	24.500	12.500	12.800	79.671
GBB PATG	0800-00	Gewoon basisonderwijs	U	6111000	Gas	0	-908	6.700	9.350	6.400	6.650	28.192
GBB PATG	0800-00	Gewoon basisonderwijs	U	6112000	Stookolie	0	-8.251	0	-2.000	-2.000	-2.000	-14.251
GBB PATG	0800-00	Gewoon basisonderwijs	U	6113000	Water	0	550	0	0	0	0	550
GBB PATG	0800-00	Gewoon basisonderwijs	O	7001000	Opbrengsten uit verhuuring	0	-34	0	-21.415	-64.250	-64.250	-149.949
GBB PATG	0820-00	Deeltijds kunstonderwijs	U	6103000	Onderhoud en herstel van onroerende goederen	0	1.822	3.500	1.500	1.500	1.500	9.822
GBB PATG	0820-00	Deeltijds kunstonderwijs	U	6110000	Elektriciteit	0	-1.372	2.850	3.150	1.200	1.200	7.028
GBB PATG	0820-00	Deeltijds kunstonderwijs	U	6111000	Gas	0	21	33.750	44.650	33.750	35.000	147.171
GBB PATG	0820-00	Deeltijds kunstonderwijs	U	6113000	Water	0	-643	0	0	0	0	-643
GBB PATG	0945-00	Kinderopvang	U	6103000	Onderhoud en herstel van onroerende goederen	0	450	1.000	0	0	0	1.450
GBB PATG	0945-00	Kinderopvang	U	6110000	Elektriciteit	0	-95	1.460	1.550	775	750	4.440
GBB PATG	0945-00	Kinderopvang	U	6111000	Gas	0	-2.492	400	1.950	50	110	18
GBB PATG	0945-00	Kinderopvang	U	6113000	Water	0	22	0	0	0	0	22
GBB PATG	0950-00	Ouderenwoningen	U	6103000	Onderhoud en herstel van onroerende goederen	0	-501	0	0	0	0	-501
GBB PATG	0950-00	Ouderenwoningen	U	6112000	Stookolie	0	0	0	0	0	0	0
GBB PATG	0950-00	Ouderenwoningen	O	7001000	Opbrengsten uit verhuuring	0	418	0	0	0	0	418
GBB PATG	0990-00	Begraafplaatsen	U	6103000	Onderhoud en herstel van onroerende goederen	0	-1.303	0	0	0	0	-1.303
GBB PATG	0990-00	Begraafplaatsen	U	6110000	Elektriciteit	0	338	465	505	275	275	1.858
GBB PATG	0990-00	Begraafplaatsen	U	6113000	Water	0	350	0	0	0	0	350
GBB PATO	0050-00	Patrimonium zonder maatschappelijk doel	U	6400010	Onroerende voorheffing	0	206	210	215	220	225	1.076
GBB PATO	0050-00	Patrimonium zonder maatschappelijk doel	O	7001000	Opbrengsten uit verhuuring	0	27	17.400	-2.600	-2.600	-2.600	9.627
GBB PATO	0119-10	Dienst van de Gebouwen	U	6112001	Brandstof voertuigen	0	-230	0	0	0	0	-230
GBB PATO	0119-10	Dienst van de Gebouwen	U	6141000	Overige leveringen, benodigdheden	0	-439	0	0	0	0	-439
GBB PATO	0119-90	Overige algemene diensten - niet verdeelde ontvangsten en uitgaven	U	6152000	Diverse erelonen, vergoedingen en dienstverleningen	0	0	0	0	0	0	0
GBB PATO	0903-01	LOI Complex Lieven Bauwensstraat	U	6103000	Onderhoud en herstel van onroerende goederen	0	-222	2.000	2.000	2.000	2.000	7.778
GBB PATO	0903-01	LOI Complex Lieven Bauwensstraat	U	6110000	Elektriciteit	0	972	33.000	34.900	26.000	26.500	121.372
GBB PATO	0903-01	LOI Complex Lieven Bauwensstraat	U	6111000	Gas	0	-18	4.650	6.260	4.450	4.550	19.892
GBB PATO	0903-01	LOI Complex Lieven Bauwensstraat	U	6113000	Water	0	1.353	950	950	950	950	5.153
GBB PATO	0903-01	LOI Complex Lieven Bauwensstraat	U	6120001	Brandverzekering	0	-5	0	0	0	0	-5
GBB PATO	0903-01	LOI Complex Lieven Bauwensstraat	U	6140200	Aankoop, onderhoud en herstel gereedschappen, materieel, machir	0	547	0	0	0	0	547

Actie	Beleids- item	Beleidsitem omschrijving	U/O	AR	Algemene rekening omschrijving	2020	2021	2022	2023	2024	2025	Totaal
GBB_PATO	0903-02	LOI Klijtberg	U	6103000	Onderhoud en herstel van onroerende goederen	0	741	0	0	0	0	741
GBB_PATO	0903-02	LOI Klijtberg	U	6110000	Elektriciteit	0	-9	1.000	1.150	450	450	3.041
GBB_PATO	0903-02	LOI Klijtberg	U	6111000	Gas	0	-127	2.980	3.975	2.830	2.850	12.508
GBB_PATO	0903-02	LOI Klijtberg	U	6113000	Water	0	-474	-550	-535	-520	-505	-2.584
GBB_PATO	0903-02	LOI Klijtberg	U	6120001	Brandverzekering	0	-1	0	0	0	0	-1
GBB_PATO	0903-02	LOI Klijtberg	U	6140200	Aankoop, onderhoud en herstel gereedschappen,materieel, machin	0	-381	500	0	0	0	119
GBB_PATO	0909-00	Sociaal Huis - niet-verdeelde ontvangsten en uitgaven	U	6103000	Onderhoud en herstel van onroerende goederen	0	-2.156	1.000	0	0	0	-1.156
GBB_PATO	0909-00	Sociaal Huis - niet-verdeelde ontvangsten en uitgaven	U	6110000	Elektriciteit	0	-1.225	-4.000	-3.660	-6.750	-6.250	-21.885
GBB_PATO	0909-00	Sociaal Huis - niet-verdeelde ontvangsten en uitgaven	U	6111000	Gas	0	1.224	25.150	32.625	24.200	24.550	107.749
GBB_PATO	0909-00	Sociaal Huis - niet-verdeelde ontvangsten en uitgaven	U	6113000	Water	0	150	90	85	80	75	480
GBB_PATO	0909-00	Sociaal Huis - niet-verdeelde ontvangsten en uitgaven	U	6120001	Brandverzekering	0	-15	0	0	0	0	-15
GBB_PATO	0909-00	Sociaal Huis - niet-verdeelde ontvangsten en uitgaven	U	6140200	Aankoop, onderhoud en herstel gereedschappen,materieel, machin	0	-341	0	0	0	0	-341
GBB_PATO	0930-00	Sociale huisvesting	U	6100000	Huur en huurlasten van onroerende goederen	0	-52	125	150	275	300	798
GBB_PATO	0930-00	Sociale huisvesting	U	6103000	Onderhoud en herstel van onroerende goederen	0	-526	0	0	0	0	-526
GBB_PATO	0930-00	Sociale huisvesting	U	6110000	Elektriciteit	0	1.841	18.500	20.100	13.850	14.600	68.891
GBB_PATO	0930-00	Sociale huisvesting	U	6113000	Water	0	-521	-250	-250	-250	-250	-1.521
GBB_PATO	0930-00	Sociale huisvesting	U	6120001	Brandverzekering	0	87	90	85	85	80	427
GBB_PATO	0930-00	Sociale huisvesting	U	6140200	Aankoop, onderhoud en herstel gereedschappen,materieel, machin	0	319	0	0	0	0	319
GBB_PATO	0930-00	Sociale huisvesting	O	7001000	Opbrengsten uit verhuur	0	2.651	5.800	5.800	5.800	5.800	25.851
GBB_PATO	0930-00	Sociale huisvesting	O	7450000	Diverse operationele opbrengsten - gerecupereerde kosten	0	20	0	0	0	0	20
GBB_PATO	0950-00	Ouderenwoningen	U	6103000	Onderhoud en herstel van onroerende goederen	0	-1.371	0	0	0	0	-1.371
GBB_PATO	0950-00	Ouderenwoningen	U	6110000	Elektriciteit	0	0	0	0	0	0	0
GBB_PATO	0950-00	Ouderenwoningen	U	6113000	Water	0	26	0	0	0	0	26
GBB_PATO	0950-00	Ouderenwoningen	U	6120001	Brandverzekering	0	-5	0	0	0	0	-5
GBB_PATO	0950-00	Ouderenwoningen	U	6140200	Aankoop, onderhoud en herstel gereedschappen,materieel, machin	0	-1.000	0	0	0	0	-1.000
GBB_PATO	0950-00	Ouderenwoningen	U	6400010	Onroerende voorheffing	0	47	225	275	325	375	1.247
GBB_PATO	0950-00	Ouderenwoningen	O	7001000	Opbrengsten uit verhuur	0	-1.786	-3.900	-3.900	-3.900	-3.900	-17.386
GBB_PATO	0952-00	Assistentiewoningen	U	6103000	Onderhoud en herstel van onroerende goederen	0	-207	0	0	0	0	-207
GBB_PATO	0952-00	Assistentiewoningen	U	6110000	Elektriciteit	0	-285	3.150	3.450	1.700	1.750	9.765
GBB_PATO	0952-00	Assistentiewoningen	U	6112000	Stookolie	0	-224	10.000	10.000	10.000	10.000	39.776
GBB_PATO	0952-00	Assistentiewoningen	U	6113000	Water	0	-1.766	-3.000	-3.250	-3.500	-3.750	-15.266
GBB_PATO	0952-00	Assistentiewoningen	U	6120001	Brandverzekering	0	-6	0	0	0	0	-6
GBB_PATO	0952-00	Assistentiewoningen	U	6140200	Aankoop, onderhoud en herstel gereedschappen,materieel, machin	0	-773	0	0	0	0	-773
GBB_PATO	0952-00	Assistentiewoningen	O	7001000	Opbrengsten uit verhuur	0	2.409	-7.000	-7.000	-7.000	-7.000	-25.591
GBB_PATO	0952-00	Assistentiewoningen	O	7030000	Opbrengst forfait, water, mazout en wasgeld	0	-709	0	0	0	0	-709
GBB_PATO	0952-00	Assistentiewoningen	O	7450000	Diverse operationele opbrengsten - gerecupereerde kosten	0	420	0	0	0	0	420
GBB_RP	0600-00	Ruimtelijke planning	U	6150010	Drukwerk	0	-1.164	0	0	0	0	-1.164
GBB_RP	0600-00	Ruimtelijke planning	U	6152090	Vrijwilligerswerk	0	-792	0	0	0	0	-792
GBB_RP	0600-00	Ruimtelijke planning	U	6490050	Werkingsubsidies - andere overheden	0	-15.890	-4.880	19.250	3.800	3.800	6.080
GBB_RP	0600-00	Ruimtelijke planning	O	7000070	Opbrengsten ruimtelijke planning	0	16.364	10.000	10.000	10.000	10.000	56.364
GBB_SCHLDG	0040-00	Transacties ivm de openbare schuld	U	6500010	Rente, commissies en kosten verbonden aan leningschulden	0	-11.261	0	0	0	0	-11.261
GBB_SCHLDG	0040-00	Transacties ivm de openbare schuld	U	6500020	Intrest leasing overdracht openbare verlichting aan Fluvius	0	-7.174	-13.859	-14.870	-14.401	-12.061	-62.365
GBB_SCHLDO	0040-00	Transacties ivm de openbare schuld	U	6500010	Rente, commissies en kosten verbonden aan leningschulden	0	-4	0	0	0	0	-4
GBB_SH	0010-00	Algemene overdrachten tussen de verschillende bestuurlijke niveaus	O	7400000	Gemeentefonds - basisdotatie	0	-1.256	-1.300	-1.378	-1.461	-1.547	-6.942
GBB_SH	0030-00	Financiële aangelegenheden	U	6420000	Minderwaarde op realisatie van operationele vorderingen	0	-243	10.000	10.000	0	0	19.757
GBB_SH	0030-00	Financiële aangelegenheden	U	6590000	Diverse financiële kosten	0	-295	0	0	0	0	-295
GBB_SH	0030-00	Financiële aangelegenheden	O	7510000	Opbrengsten uit vlottende activa	0	0	0	0	0	0	0
GBB_SH	0119-90	Overige algemene diensten - niet verdeelde ontvangsten en uitgaven	U	6120000	Overige verzekeringen	0	-2.401	-3.050	-2.825	-3.000	-3.175	-14.451
GBB_SH	0119-90	Overige algemene diensten - niet verdeelde ontvangsten en uitgaven	U	6150030	Documentatie en abonnementen	0	93	-250	-250	-250	-250	-908
GBB_SH	0119-90	Overige algemene diensten - niet verdeelde ontvangsten en uitgaven	U	6150040	Lidmaatschapsbijdragen	0	0	0	0	0	0	0
GBB_SH	0119-90	Overige algemene diensten - niet verdeelde ontvangsten en uitgaven	U	6150050	Communicatiekosten - telefoon, internet, kabeltelevisie...	0	504	1.000	1.000	1.000	1.000	4.504
GBB_SH	0119-90	Overige algemene diensten - niet verdeelde ontvangsten en uitgaven	U	6152000	Diverse erelonen, vergoedingen en dienstverleningen	0	-48	450	450	450	450	1.752
GBB_SH	0119-90	Overige algemene diensten - niet verdeelde ontvangsten en uitgaven	U	6152060	Erelonen advocaat	0	0	0	0	0	0	0
GBB_SH	0119-90	Overige algemene diensten - niet verdeelde ontvangsten en uitgaven	U	6152080	Auteursrechten	0	0	750	750	750	750	3.000
GBB_SH	0119-90	Overige algemene diensten - niet verdeelde ontvangsten en uitgaven	U	6159001	Kosten interne vergaderingen	0	-764	500	500	500	500	1.236
GBB_SH	0119-90	Overige algemene diensten - niet verdeelde ontvangsten en uitgaven	O	7000030	Opbrengsten overige algemene diensten - niet-verdeelde ontvangs	0	600	0	0	0	0	600
GBB_SH	0710-00	Feesten en plechtigheden	U	6159000	Receptie- en representatiekost	0	-272	0	0	0	0	-272
GBB_SH	0900-00	Sociale Dienst	U	6141000	Overige leveringen, benodigdheden	0	-1.086	1.000	2.500	2.500	2.500	7.414
GBB_SH	0900-00	Sociale Dienst	U	6152000	Diverse erelonen, vergoedingen en dienstverleningen	0	-2.796	0	0	0	0	-2.796
GBB_SH	0900-00	Sociale Dienst	U	6430000	Betaling van werkingskosten ingevolge een conventie	0	-2.151	0	0	0	0	-2.151



Actie	Beleids- item	Beleidsitem omschrijving	U/O	AR	Algemene rekening omschrijving	2020	2021	2022	2023	2024	2025	Totaal
GBB_SH	0900-00	Sociale Dienst	U	6480011	Leefloon basisregeling 55%	0	-5.954	50.000	50.000	50.000	50.000	194.046
GBB_SH	0900-00	Sociale Dienst	U	6480022	Leefloon begunstigten ingeschreven in het vreemdelingenregister	0	-13.124	60.000	0	0	0	46.876
GBB_SH	0900-00	Sociale Dienst	U	6480023	Leefloon dakloze 100%	0	6.123	30.000	0	0	0	36.123
GBB_SH	0900-00	Sociale Dienst	U	6480024	Toekenning installatiepremies (100 %)	0	522	0	0	0	0	522
GBB_SH	0900-00	Sociale Dienst	U	6480029	Leefloon: toelage onderhoudsgeld (100%)	0	0	0	0	0	0	0
GBB_SH	0900-00	Sociale Dienst	U	6481000	Steun in speciën	0	4.759	0	0	0	0	4.759
GBB_SH	0900-00	Sociale Dienst	U	6481001	Energietoelage	0	-1.300	2.000	1.500	1.500	1.500	5.200
GBB_SH	0900-00	Sociale Dienst	U	6481002	Verwarmingstoelage	0	-748	2.750	2.250	2.250	2.250	8.752
GBB_SH	0900-00	Sociale Dienst	U	6481003	Huurtoelage	0	-1.100	0	0	0	0	-1.100
GBB_SH	0900-00	Sociale Dienst	U	6481004	Kindertoelage	0	-1.305	1.500	1.500	1.500	1.500	4.695
GBB_SH	0900-00	Sociale Dienst	U	6481006	Stookoliepremie hoger overheid	0	-12.214	10.000	10.000	10.000	10.000	27.786
GBB_SH	0900-00	Sociale Dienst	U	6481007	Toelage poetsulp	0	-250	-250	-250	-250	-250	-1.250
GBB_SH	0900-00	Sociale Dienst	U	6481010	Toelage karweihulp	0	0	0	0	0	0	0
GBB_SH	0900-00	Sociale Dienst	U	6481105	Voorschot op werkloosheidsuitkering	0	0	0	0	0	0	0
GBB_SH	0900-00	Sociale Dienst	U	6482001	Steun in natura	0	2.935	11.000	12.500	6.000	7.500	39.935
GBB_SH	0900-00	Sociale Dienst	U	6482002	Betaling bijdragen ziekte en invaliditeit	0	384	1.250	500	500	500	3.134
GBB_SH	0900-00	Sociale Dienst	U	6482011	Tussenkost in de verblijfskosten van bejaardentehuizen	0	-2.187	-5.000	-5.000	-5.000	-5.000	-22.187
GBB_SH	0900-00	Sociale Dienst	U	6482022	Bijdrage in de huurlasten	0	-4.928	17.500	7.500	7.500	7.500	35.072
GBB_SH	0900-00	Sociale Dienst	U	6482023	Bijdrage voor kosten van medische verzorging	0	707	6.800	1.300	1.300	1.300	11.407
GBB_SH	0900-00	Sociale Dienst	U	6482024	Bijdrage voor kosten van paramedische verzorging	0	-285	0	0	0	0	-285
GBB_SH	0900-00	Sociale Dienst	U	6482025	Bijdrage voor farmaceutische kosten	0	-64	1.750	500	500	500	3.186
GBB_SH	0900-00	Sociale Dienst	U	6482026	Bijdrage voor begrafeniskosten	0	-2.000	0	0	0	0	-2.000
GBB_SH	0900-00	Sociale Dienst	U	6482028	Kosten socio-culturele integratie	0	774	4.500	4.500	7.000	7.000	23.774
GBB_SH	0900-00	Sociale Dienst	O	7000008	Opbrengst prestaties sociale dienst (CSR)	0	-8.940	2.500	0	0	0	-6.440
GBB_SH	0900-00	Sociale Dienst	O	7000009	Opbrengsten pampersbank	0	131	0	0	0	0	131
GBB_SH	0900-00	Sociale Dienst	O	7406002	Sociaal energiefonds gas en elektriciteit	0	2.943	5.950	5.950	5.950	5.950	26.743
GBB_SH	0900-00	Sociale Dienst	O	7406003	Vergoeding oplaadterminals	0	-3.000	-1.000	-3.000	-3.000	-3.000	-13.000
GBB_SH	0900-00	Sociale Dienst	O	7406003	Vergoeding oplaadterminals	0	3.063	0	0	0	0	3.063
GBB_SH	0900-00	Sociale Dienst	O	7406004	Vergoeding beheerskosten toegekende stookoliepremies	0	-510	0	0	0	0	-510
GBB_SH	0900-00	Sociale Dienst	O	7406006	Terugbetaling staat stookoliepremies	0	-50.244	10.000	10.000	10.000	10.000	-10.244
GBB_SH	0900-00	Sociale Dienst	O	7406006	Terugbetaling staat stookoliepremies	0	37.786	0	0	0	0	37.786
GBB_SH	0900-00	Sociale Dienst	O	7406009	Overige specifieke werkingssubsidies	0	75	0	0	0	0	75
GBB_SH	0900-00	Sociale Dienst	O	7406028	Toelage staat kost socio-culturele participatiepremie	0	-71	0	0	0	0	-71
GBB_SH	0900-00	Sociale Dienst	O	7408011	Subsidie leefloon basisregeling 55%	0	-4.051	22.000	27.500	27.500	27.500	100.449
GBB_SH	0900-00	Sociale Dienst	O	7408012	Subsidie begeleiding - kosten en activering GPMI - 10%	0	337	0	0	0	0	337
GBB_SH	0900-00	Sociale Dienst	O	7408014	Tussenkost personeelskost leefloondossiers	0	-513	4.500	4.500	4.500	4.500	17.487
GBB_SH	0900-00	Sociale Dienst	O	7408022	Subsidie leefloon begunstigten ingeschreven in het vreemdelingen	0	-12.908	55.000	60.000	60.000	60.000	222.092
GBB_SH	0900-00	Sociale Dienst	O	7408023	Specifieke leefloon dakloze 100%	0	7.134	30.000	0	0	0	37.134
GBB_SH	0900-00	Sociale Dienst	O	7408024	Subsidie staat toekenning installatiepremie	0	-863	0	0	0	0	-863
GBB_SH	0900-00	Sociale Dienst	O	7408028	Subsidie begeleiding en activering GPMI student - 10%	0	-609	0	0	0	0	-609
GBB_SH	0900-00	Sociale Dienst	O	7408029	Subsidie Leefloon: toelage onderhoudsgeld (100%)	0	0	0	0	0	0	0
GBB_SH	0900-00	Sociale Dienst	O	7409000	Specifieke werkingssubsidies - overige	0	21.600	0	0	0	0	21.600
GBB_SH	0900-00	Sociale Dienst	O	7409000	Specifieke werkingssubsidies - overige	0	460	0	0	0	0	460
GBB_SH	0900-00	Sociale Dienst	O	7480011	Recuperatie van leefloon	0	18.021	10.000	0	0	0	28.021
GBB_SH	0900-00	Sociale Dienst	O	7480022	Recuperatie van leefloon begunstigten ingeschreven in het vreemd	0	0	5.000	0	0	0	5.000
GBB_SH	0900-00	Sociale Dienst	O	7481000	Recuperatie steun in speciën	0	-3.253	0	0	0	0	-3.253
GBB_SH	0900-00	Sociale Dienst	O	7481001	Recuperatie energietoelage	0	140	0	0	0	0	140
GBB_SH	0900-00	Sociale Dienst	O	7481002	Recuperatie verwarmingstoelage	0	210	0	0	0	0	210
GBB_SH	0900-00	Sociale Dienst	O	7481003	Recuperatie huurtoelage	0	750	0	0	0	0	750
GBB_SH	0900-00	Sociale Dienst	O	7481004	Recuperatie kindertoelage	0	0	0	0	0	0	0
GBB_SH	0900-00	Sociale Dienst	O	7481105	Recuperatie voorschot op werkloosheid	0	0	0	0	0	0	0
GBB_SH	0900-00	Sociale Dienst	O	7482001	Recuperatie steun in natura	0	-240	0	0	0	0	-240
GBB_SH	0900-00	Sociale Dienst	O	7482002	Recuperatie ziekte en invaliditeit	0	274	0	0	0	0	274
GBB_SH	0900-00	Sociale Dienst	O	7482011	recuperatie tussenkost rusthuiskosten	0	3.215	2.500	0	0	0	5.715
GBB_SH	0900-00	Sociale Dienst	O	7482022	Recuperatie van bijdrage in de huurlasten	0	-4.928	17.500	7.500	7.500	7.500	35.072
GBB_SH	0900-00	Sociale Dienst	O	7482023	Recuperatie tussenkost in de medische kosten	0	1.454	4.000	0	0	0	5.454
GBB_SH	0900-00	Sociale Dienst	O	7482024	Recuperatie tussenkost in de paramedische kosten	0	465	0	0	0	0	465
GBB_SH	0900-00	Sociale Dienst	O	7482025	Recuperatie tussenkost farmaceutische kosten	0	0	0	0	0	0	0
GBB_SH	0900-00	Sociale Dienst	O	7482026	Recuperatie tussenkost in de begrafeniskosten	0	-2	0	0	0	0	-2
GBB_SH	0902-00	Integratie van personen met een vreemde herkomst	U	6482044	Steun buitenlandse behoeftigen, geen recht op leefloon	0	8.833	7.500	0	0	0	16.333

Actie	Beleids- item	Beleidsitem omschrijving	U/O	AR	Algemene rekening omschrijving	2020	2021	2022	2023	2024	2025	Totaal
GBB_SH	0902-00	Integratie van personen met een vreemde herkomst	U	6482045	Steuu toegewezen asielzoekers	0	-7.500	0	0	0	0	-7.500
GBB_SH	0902-00	Integratie van personen met een vreemde herkomst	O	7409044	Subsidie POD MI steun buitenlandse behoeftigen, geen recht op lee	0	-2.618	5.000	0	0	0	2.382
GBB_SH	0902-00	Integratie van personen met een vreemde herkomst	O	7409045	Subsidie POD MI financiële steun toegewezen asielzoekers	0	-19.015	0	0	0	0	-19.015
GBB_SH	0902-00	Integratie van personen met een vreemde herkomst	O	7482044	Recuperatie steun buitenlandse behoeftigen, geen recht op leefloo	0	1.569	0	0	0	0	1.569
GBB_SH	0903-01	LOI Complex Lieven Bauwensstraat	U	6140000	Overige diensten - prestaties van derden	0	-750	-1.000	-1.000	-1.000	-1.000	-4.750
GBB_SH	0903-01	LOI Complex Lieven Bauwensstraat	U	6140000	Overige diensten - prestaties van derden	0	0	0	0	0	0	0
GBB_SH	0903-01	LOI Complex Lieven Bauwensstraat	U	6141000	Overige leveringen, benodigdheden	0	-69	4.000	4.000	4.000	4.000	15.931
GBB_SH	0903-01	LOI Complex Lieven Bauwensstraat	U	6150050	Communicatiekosten - telefoon, internet, kabeltelevisie...	0	-7	150	150	150	150	593
GBB_SH	0903-01	LOI Complex Lieven Bauwensstraat	U	6152000	Diverse erelonen, vergoedingen en dienstverleningen	0	-177	0	0	0	0	-177
GBB_SH	0903-01	LOI Complex Lieven Bauwensstraat	U	6152090	Vrijwilligerswerk	0	-1.673	0	0	0	0	-1.673
GBB_SH	0903-01	LOI Complex Lieven Bauwensstraat	U	6482046	Steuu medische kosten politieke vluchtelingen	0	8.362	5.000	0	0	0	13.362
GBB_SH	0903-01	LOI Complex Lieven Bauwensstraat	U	6482048	Leefgeld materiële opvang politieke vluchtelingen	0	904	-3.000	0	0	0	-2.096
GBB_SH	0903-01	LOI Complex Lieven Bauwensstraat	O	7409046	Subsidie POD MI steun medische kosten politieke vluchtelingen	0	1.551	5.000	0	0	0	6.551
GBB_SH	0903-01	LOI Complex Lieven Bauwensstraat	O	7409048	Subsidie Fedasil materiële opvang politieke vluchtelingen	0	-1.340	-12.000	0	0	0	-13.340
GBB_SH	0903-01	LOI Complex Lieven Bauwensstraat	O	7450000	Diverse operationele opbrengsten - gerecupereerde kosten	0	0	0	0	0	0	0
GBB_SH	0903-01	LOI Complex Lieven Bauwensstraat	O	7482048	Recuperatie leefgeld materiële opvang politieke vluchtelingen	0	0	0	0	0	0	0
GBB_SH	0903-02	LOI Klijtberg	U	6140000	Overige diensten - prestaties van derden	0	-750	-450	-450	-450	-450	-2.550
GBB_SH	0903-02	LOI Klijtberg	U	6141000	Overige leveringen, benodigdheden	0	-889	2.200	3.200	3.200	3.200	10.911
GBB_SH	0903-02	LOI Klijtberg	U	6150050	Communicatiekosten - telefoon, internet, kabeltelevisie...	0	189	200	200	200	200	989
GBB_SH	0903-02	LOI Klijtberg	U	6152000	Diverse erelonen, vergoedingen en dienstverleningen	0	-250	0	0	0	0	-250
GBB_SH	0903-02	LOI Klijtberg	U	6482046	Steuu medische kosten politieke vluchtelingen	0	-843	-500	500	500	500	157
GBB_SH	0903-02	LOI Klijtberg	U	6482048	Leefgeld materiële opvang politieke vluchtelingen	0	-2.507	-5.000	0	0	0	-7.507
GBB_SH	0903-02	LOI Klijtberg	O	7409046	Subsidie POD MI steun medische kosten politieke vluchtelingen	0	-906	-500	500	500	500	94
GBB_SH	0903-02	LOI Klijtberg	O	7409048	Subsidie Fedasil materiële opvang politieke vluchtelingen	0	1.682	-27.000	0	0	0	-25.318
GBB_SH	0904-00	Activering van tewerkstelling	U	6141000	Overige leveringen, benodigdheden	0	-620	1.500	1.500	1.500	1.500	5.380
GBB_SH	0904-00	Activering van tewerkstelling	U	6481009	Vergoeding voortraject tewerkstelling	0	-318	0	0	0	0	-318
GBB_SH	0904-00	Activering van tewerkstelling	O	7000010	Opbrengsten wijkwerkcheques	0	477	0	0	0	0	477
GBB_SH	0904-00	Activering van tewerkstelling	O	7450000	Diverse operationele opbrengsten - gerecupereerde kosten	0	0	2.840	0	0	0	2.840
GBB_SH	0904-00	Activering van tewerkstelling	O	7481009	Recuperatie vergoeding voortraject tewerkstelling	0	56	0	0	0	0	56
GBB_SH	0905-00	Dienst voor juridische informatie en advies	U	6430000	Betaling van werkingskosten ingevolge een conventie	0	-4.144	2.000	2.000	2.000	2.000	3.856
GBB_SH	0909-00	Sociaal Huis - niet-verdeelde ontvangsten en uitgaven	U	6112001	Brandstof voertuigen	0	8	300	200	200	200	908
GBB_SH	0909-00	Sociaal Huis - niet-verdeelde ontvangsten en uitgaven	U	6140000	Overige diensten - prestaties van derden	0	0	0	0	0	0	0
GBB_SH	0909-00	Sociaal Huis - niet-verdeelde ontvangsten en uitgaven	U	6140400	Nazicht, onderhoud en controle rollend materieel	0	-161	0	0	0	0	-161
GBB_SH	0909-00	Sociaal Huis - niet-verdeelde ontvangsten en uitgaven	U	6141000	Overige leveringen, benodigdheden	0	-1.564	-800	-800	-800	-800	-4.764
GBB_SH	0909-00	Sociaal Huis - niet-verdeelde ontvangsten en uitgaven	U	6150010	Drukwerk	0	-612	-750	-750	-750	-750	-3.612
GBB_SH	0909-00	Sociaal Huis - niet-verdeelde ontvangsten en uitgaven	U	6152000	Diverse erelonen, vergoedingen en dienstverleningen	0	282	0	0	0	0	282
GBB_SH	0909-00	Sociaal Huis - niet-verdeelde ontvangsten en uitgaven	U	6400000	Diverse belastingen	0	-145	0	0	0	0	-145
GBB_SH	0909-00	Sociaal Huis - niet-verdeelde ontvangsten en uitgaven	U	6490010	Werkingsubsidies - huishoudens	0	443	0	0	0	0	443
GBB_SH	0909-00	Sociaal Huis - niet-verdeelde ontvangsten en uitgaven	U	6490010	Werkingsubsidies - huishoudens	0	35	0	0	0	0	35
GBB_SH	0909-00	Sociaal Huis - niet-verdeelde ontvangsten en uitgaven	U	6490010	Werkingsubsidies - huishoudens	0	-12.500	0	0	0	0	-12.500
GBB_SH	0909-00	Sociaal Huis - niet-verdeelde ontvangsten en uitgaven	U	6490010	Werkingsubsidies - huishoudens	0	636	0	0	0	0	636
GBB_SH	0909-00	Sociaal Huis - niet-verdeelde ontvangsten en uitgaven	U	6490010	Werkingsubsidies - huishoudens	0	742	0	0	0	0	742
GBB_SH	0909-00	Sociaal Huis - niet-verdeelde ontvangsten en uitgaven	U	6490020	Werkingsubsidies - verenigingen	0	0	0	0	0	0	0
GBB_SH	0909-00	Sociaal Huis - niet-verdeelde ontvangsten en uitgaven	O	7450000	Diverse operationele opbrengsten - gerecupereerde kosten	0	-1.274	0	0	0	0	-1.274
GBB_SH	0909-00	Sociaal Huis - niet-verdeelde ontvangsten en uitgaven	O	7450050	Giften, schenkingen vlottende activa met last	0	1.000	325	0	0	0	1.325
GBB_SH	0930-00	Sociale huisvesting	U	6120001	Brandverzekering	0	0	0	0	0	0	0
GBB_SH	0930-00	Sociale huisvesting	U	6140000	Overige diensten - prestaties van derden	0	169	0	0	0	0	169
GBB_SH	0930-00	Sociale huisvesting	U	6141000	Overige leveringen, benodigdheden	0	-412	1.500	0	0	0	1.088
GBB_SH	0930-00	Sociale huisvesting	U	6150050	Communicatiekosten - telefoon, internet, kabeltelevisie...	0	-66	0	0	0	0	-66
GBB_SH	0930-00	Sociale huisvesting	U	6430000	Betaling van werkingskosten ingevolge een conventie	0	0	-13.824	0	0	0	-13.824
GBB_SH	0943-00	Gezins hulp	U	6140000	Overige diensten - prestaties van derden	0	0	1.750	0	0	0	1.750
GBB_SH	0943-00	Gezins hulp	U	6141000	Overige leveringen, benodigdheden	0	0	-1.500	3.500	3.500	3.500	9.000
GBB_SH	0943-00	Gezins hulp	U	6490010	Werkingsubsidies - huishoudens	0	0	15.000	15.000	15.000	15.000	60.000
GBB_SH	0943-00	Gezins hulp	U	6490020	Werkingsubsidies - verenigingen	0	0	0	0	0	0	0
GBB_SH	0943-00	Gezins hulp	U	6490020	Werkingsubsidies - verenigingen	0	0	0	0	0	0	0
GBB_SH	0943-00	Gezins hulp	U	6490040	Werkingsubsidies - adviesorganen	0	10.000	0	0	0	0	10.000
GBB_SH	0943-00	Gezins hulp	U	6490040	Werkingsubsidies - adviesorganen	0	-10.000	0	0	0	0	-10.000
GBB_SH	0943-00	Gezins hulp	O	7406009	Overige specifieke werkingsubsidies	0	0	0	0	0	0	0
GBB_SH	0943-00	Gezins hulp	O	7409000	Specifieke werkingsubsidies - overige	0	0	0	0	0	0	0
GBB_SH	0943-00	Gezins hulp	O	7409000	Specifieke werkingsubsidies - overige	0	5.000	-5.000	0	0	0	0

Actie	Beleids- item	Beleidsitem omschrijving	U/O	AR	Algemene rekening omschrijving	2020	2021	2022	2023	2024	2025	Totaal
GBB_SH	0943-01	Kledijwinkel, pamperbank, voedselbedeling	U	6141000	Overige leveringen, benodigdheden	0	-100	0	0	0	0	-100
GBB_SH	0943-01	Kledijwinkel, pamperbank, voedselbedeling	U	6152090	Vrijwilligerswerk	0	-339	1.000	1.000	1.000	3.000	5.661
GBB_SH	0943-01	Kledijwinkel, pamperbank, voedselbedeling	O	7000006	Opbrengsten kledijwinkel	0	242	750	0	0	0	992
GBB_SH	0943-01	Kledijwinkel, pamperbank, voedselbedeling	O	7000009	Opbrengsten pamperbank	0	0	100	125	100	100	425
GBB_SH	0946-00	Thuisbezorgde maaltijden	U	6000000	Aankoop van thuisbezorgde maaltijden	0	7.864	11.500	15.750	15.000	14.250	64.364
GBB_SH	0946-00	Thuisbezorgde maaltijden	U	6112001	Brandstof voertuigen	0	231	1.500	1.000	1.000	1.000	4.731
GBB_SH	0946-00	Thuisbezorgde maaltijden	U	6140400	Nazicht, onderhoud en controle rollend materieel	0	-521	950	0	0	0	429
GBB_SH	0946-00	Thuisbezorgde maaltijden	U	6141000	Overige leveringen, benodigdheden	0	19	2.500	0	0	0	2.519
GBB_SH	0946-00	Thuisbezorgde maaltijden	U	6400000	Diverse belastingen	0	-145	0	0	0	0	-145
GBB_SH	0946-00	Thuisbezorgde maaltijden	O	7000001	Opbrengsten thuisbezorgde maaltijden	0	8.538	4.000	8.000	8.000	8.000	36.538
GBB_SH	0947-00	Klusjesdienst	U	6430000	Betaling van werkingskosten ingevolge een conventie	0	-2.483	-5.000	-5.000	-5.000	-5.000	-22.483
GBB_SH	0947-00	Klusjesdienst	O	7000003	Opbrengsten karweihielp	0	0	0	0	0	0	0
GBB_SH	0948-01	Reguliere poetsdienst	O	7000002	Opbrengsten reguliere poetsdienst	0	-1.896	-6.000	-10.000	-10.000	-10.000	-37.896
GBB_SH	0948-02	Poetsdienst via dienstencheques	O	7000004	Opbrengsten poetsbulp via dienstencheques - aandeel cliënt	0	-9.572	-44.000	-23.500	-23.500	-23.500	-124.072
GBB_SH	0948-02	Poetsdienst via dienstencheques	O	7000005	Opbrengsten poetsbulp via dienstencheques - aandeel federale ove	0	-8.944	-65.000	-32.500	-32.500	-32.500	-171.444
GBB_SH	0950-00	Ouderenwoningen	U	6140000	Overige diensten - prestaties van derden	0	0	0	0	0	0	0
GBB_SH	0950-00	Ouderenwoningen	O	7450000	Diverse operationele opbrengsten - gerecupereerde kosten	0	0	0	0	0	0	0
GBB_SH	0952-00	Assistentiewoningen	U	6150050	Communicatiekosten - telefoon, internet, kabeltelevisie...	0	1	0	0	0	0	1
GBB_SH	0952-00	Assistentiewoningen	U	6152000	Diverse erelonen, vergoedingen en dienstverleningen	0	-1.455	900	0	0	0	-555
GBB_SH	0952-00	Assistentiewoningen	O	7450000	Diverse operationele opbrengsten - gerecupereerde kosten	0	0	0	0	0	0	0
GBB_SH	0959-00	Overige verrichtingen betreffende ouderen	U	6141000	Overige leveringen, benodigdheden	0	-1.500	-1.500	-1.500	-1.500	-1.500	-7.500
GBB_SH	0959-00	Overige verrichtingen betreffende ouderen	U	6482001	Steun in natura	0	-5.000	0	0	0	0	-5.000
GBB_SH	0959-00	Overige verrichtingen betreffende ouderen	U	6490040	Werkingsubsidies - adviesorganen	0	31.500	0	0	0	0	31.500
GBB_SH	0959-00	Overige verrichtingen betreffende ouderen	U	6490040	Werkingsubsidies - adviesorganen	0	-31.500	0	0	0	0	-31.500
GBB_SH	0959-00	Overige verrichtingen betreffende ouderen	O	7000011	Verkopen UIT-Pas	0	-235	-200	-200	-200	-200	-1.035
GBB_SH	0959-00	Overige verrichtingen betreffende ouderen	O	7406009	Overige specifieke werkingsubsidies	0	0	5.480	0	0	0	5.480
GBB_SH	0959-00	Overige verrichtingen betreffende ouderen	O	7482012	Recuperatie kosten activiteiten voor bejaarden	0	0	0	0	0	0	0
GBB_SH	0959-01	ANNAH	U	6141000	Overige leveringen, benodigdheden	0	-1.250	-500	0	0	0	-1.750
GBB_SH	0959-01	ANNAH	U	6150010	Drukwerk	0	-1.000	-500	-500	-500	-500	-3.000
GBB_SH	0959-01	ANNAH	U	6152090	Vrijwilligerswerk	0	3.248	-4.000	-4.000	-4.000	-4.000	-12.752
GBB_SH	0959-01	ANNAH	O	7000007	Opbrengsten Annah-werking	0	5.460	-8.000	-6.000	-6.000	-6.000	-20.540
GBB_SPORT	0740-00	Sportsector en verenigingsondersteuning	U	6450000	Diverse operationele kosten	0	0	0	0	0	0	0
GBB_SPORT	0740-00	Sportsector en verenigingsondersteuning	U	6490020	Werkingsubsidies - verenigingen	0	-31.480	14.000	32.500	32.500	32.500	80.020
GBB_SPORT	0740-00	Sportsector en verenigingsondersteuning	U	6490020	Werkingsubsidies - verenigingen	0	24.130	0	0	0	0	24.130
GBB_SPORT	0740-00	Sportsector en verenigingsondersteuning	U	6490040	Werkingsubsidies - adviesorganen	0	7.000	0	0	0	0	7.000
GBB_SPORT	0740-00	Sportsector en verenigingsondersteuning	U	6490040	Werkingsubsidies - adviesorganen	0	-7.000	0	0	0	0	-7.000
GBB_SPORT	0740-00	Sportsector en verenigingsondersteuning	O	7450000	Diverse operationele opbrengsten - gerecupereerde kosten	0	0	0	0	0	0	0
GBB_SPORT	0741-00	Sportpromotie en -evenementen - werking dienst	U	6140000	Overige diensten - prestaties van derden	0	-2.905	-1.500	-1.500	-1.500	-1.500	-8.905
GBB_SPORT	0741-00	Sportpromotie en -evenementen - werking dienst	U	6140600	Busvervoer	0	-5.708	0	0	0	0	-5.708
GBB_SPORT	0741-00	Sportpromotie en -evenementen - werking dienst	U	6141000	Overige leveringen, benodigdheden	0	-2.633	0	0	0	0	-2.633
GBB_SPORT	0741-00	Sportpromotie en -evenementen - werking dienst	U	6150010	Drukwerk	0	-820	0	0	0	0	-820
GBB_SPORT	0741-00	Sportpromotie en -evenementen - werking dienst	U	6152090	Vrijwilligerswerk	0	-127	0	0	0	0	-127
GBB_SPORT	0741-00	Sportpromotie en -evenementen - werking dienst	U	6152100	Verenigingswerk	0	-1.000	0	0	0	0	-1.000
GBB_SPORT	0741-00	Sportpromotie en -evenementen - werking dienst	O	7000140	Opbrengsten Sportaanbod	0	-9.932	0	0	0	0	-9.932
GBB_SPORT	0742-01	Sporthallen	U	6140000	Overige diensten - prestaties van derden	0	0	0	0	0	0	0
GBB_SPORT	0742-01	Sporthallen	U	6152080	Auteursrechten	0	-1	150	150	150	150	599
GBB_SPORT	0742-01	Sporthallen	U	6152090	Vrijwilligerswerk	0	87	1.500	1.500	1.500	1.500	6.087
GBB_SPORT	0742-01	Sporthallen	U	6152100	Verenigingswerk	0	-70	0	0	0	0	-70
GBB_SPORT	0742-01	Sporthallen	O	7000140	Opbrengsten Sportaanbod	0	0	0	0	0	0	0
GBB_SPORT	0742-01	Sporthallen	O	7001000	Opbrengsten uit verhuring	0	-24.204	0	0	0	0	-24.204
GBB_SPORT	0742-02	Sportterreinen en hun accommodatie	U	6141000	Overige leveringen, benodigdheden	0	-4.224	0	0	0	0	-4.224
GBB_SPORT	0742-02	Sportterreinen en hun accommodatie	U	6152080	Auteursrechten	0	-6	-150	-150	-150	-150	-606
GBB_SPORT	0742-02	Sportterreinen en hun accommodatie	O	7001000	Opbrengsten uit verhuring	0	6.729	0	0	0	0	6.729
GBB_TOELAE	0400-00	Politie	U	6490050	Werkingsubsidies - andere overheden	0	0	0	0	0	0	0
GBB_TOELAE	0410-00	Brandweer	U	6490050	Werkingsubsidies - andere overheden	0	-1	0	0	18.000	19.000	36.999
GBB_TOELAE	0410-00	Brandweer	O	7450000	Diverse operationele opbrengsten - gerecupereerde kosten	0	0	0	0	0	0	0
GBB_TOELAE	0790-00	Erediensten	U	6490050	Werkingsubsidies - andere overheden	0	-1	0	-66.764	0	0	-66.765
GBB_TOER	0521-00	Toerisme	U	6140000	Overige diensten - prestaties van derden	0	-1.683	500	0	0	0	-1.183
GBB_TOER	0521-00	Toerisme	U	6152090	Vrijwilligerswerk	0	-2.822	0	2.250	750	750	928
GBB_TOER	0521-00	Toerisme	U	6490050	Werkingsubsidies - andere overheden	0	0	0	0	0	0	0

Actie	Beleids- item	Beleidsitem omschrijving	U/O	AR	Algemene rekening omschrijving	2020	2021	2022	2023	2024	2025	Totaal
GBB_TOER	0521-00	Toerisme	U	6490050	Werkingsubsidies - andere overheden	0	5.186	0	0	0	0	5.186
GBB_TOER	0521-00	Toerisme	U	6490050	Werkingsubsidies - andere overheden	0	-5.445	0	0	0	0	-5.445
GBB_TOER	0521-00	Toerisme	O	7000060	Opbrengsten Toerisme	0	17	500	0	0	0	517
GBB_VERZEK	0050-00	Patrimonium zonder maatschappelijk doel	U	6120001	Brandverzekering	0	-3	15	-45	-40	-20	-93
GBB_VERZEK	0119-90	Overige algemene diensten - niet verdeelde ontvangsten en uitgaven	U	6120000	Overige verzekeringen	0	1.303	0	2.610	3.855	5.000	12.768
GBB_VERZEK	0119-90	Overige algemene diensten - niet verdeelde ontvangsten en uitgaven	U	6120001	Brandverzekering	0	452	600	650	755	850	3.307
GBB_VERZEK	0200-00	Dienst Gemeentelijke Infrastructuur - niet-verdeelde ontvangsten en uitgaven	U	6120001	Brandverzekering	0	-7	5	30	40	50	118
GBB_VERZEK	0309-00	Overig afvalbeheer (o.m. containerpark)	U	6120001	Brandverzekering	0	-5	0	5	10	10	20
GBB_VERZEK	0400-00	Politie	U	6120001	Brandverzekering	0	0	0	0	0	0	0
GBB_VERZEK	0410-00	Brandweer	U	6120000	Overige verzekeringen	0	0	0	0	0	0	0
GBB_VERZEK	0410-00	Brandweer	U	6120001	Brandverzekering	0	-4	5	20	25	30	76
GBB_VERZEK	0521-00	Toerisme	U	6120001	Brandverzekering	0	-6	10	45	55	75	179
GBB_VERZEK	0680-00	Groene ruimte	U	6120001	Brandverzekering	0	0	0	0	0	0	0
GBB_VERZEK	0703-00	Bibliotheken	U	6120001	Brandverzekering	0	-5	-1.970	-1.905	-1.950	-1.995	-7.825
GBB_VERZEK	0705-00	Gemeenschapscentrum - algemeen	U	6120001	Brandverzekering	0	-204	-240	-20	35	115	-314
GBB_VERZEK	0742-00	Zwembad	U	6120001	Brandverzekering	0	0	0	0	0	0	0
GBB_VERZEK	0742-01	Sporthallen	U	6120001	Brandverzekering	0	-4	15	75	95	120	301
GBB_VERZEK	0742-02	Sportterreinen en hun accommodatie	U	6120000	Overige verzekeringen	0	0	0	0	0	0	0
GBB_VERZEK	0742-02	Sportterreinen en hun accommodatie	U	6120001	Brandverzekering	0	-8	10	55	70	90	217
GBB_VERZEK	0752-00	Jeugd - Infrastructuur en faciliteiten t.b.v. kinderen en jongeren	U	6120001	Brandverzekering	0	-8	15	75	95	120	297
GBB_VERZEK	0800-00	Gewoon basisonderwijs	U	6120000	Overige verzekeringen	0	0	-20	50	80	115	225
GBB_VERZEK	0800-00	Gewoon basisonderwijs	U	6120001	Brandverzekering	0	-123	50	185	240	180	532
GBB_VERZEK	0945-00	Kinderopvang	U	6120001	Brandverzekering	0	-7	0	20	30	40	83
GBB_VERZEK	0950-00	Ouderenwoningen	U	6120001	Brandverzekering	0	0	10	35	45	55	145
				U	<b>Totaal exploitatieuitgaven</b>	<b>0</b>	<b>-1.046.297</b>	<b>2.058.612</b>	<b>2.830.280</b>	<b>2.555.576</b>	<b>2.626.234</b>	<b>9.024.405</b>
				O	<b>Totaal exploitatieontvangsten</b>	<b>0</b>	<b>526.739</b>	<b>870.393</b>	<b>1.640.208</b>	<b>1.775.922</b>	<b>1.982.002</b>	<b>6.795.264</b>
					<b>Exploitatiesaldo</b>	<b>0</b>	<b>1.573.035</b>	<b>-1.188.219</b>	<b>-1.190.072</b>	<b>-779.654</b>	<b>-644.232</b>	<b>-2.229.142</b>

**Overzicht investeringsuitgaven meerjarenplanaanpassing 3 2020 - 2025 gesorteerd per actie met verschil t.o.v. meerjarenplanaanpassing 2 2020 - 2025 en meerjarenplanaanpassing 2 na overdracht investeringkrediet rekening 2021**

Actie 2020-2025/GBB	Omschrijving investering	Rek 2020	Rek 2021	MJP(3) 2022	MJP(3) 2023	MJP(3) 2024	MJP(3) 2025	TOTAAL verbintenis-krediet MJP2 2020-2025	TOTAAL MJP2 na overdracht investeringskredieten rek 2021	TOTAAL verbintenis-krediet MJP3 2020-2025	VERSCHIL verbintenis-krediet mja3 2020-2025 t.o.v. mja2	VERSCHIL verbintenis-krediet mja3 2020-2025 t.o.v. mja2 na overdracht krediet rek 2021
	<b>Totaal jaarlijks transactiekrediet - uitgaven</b>	<b>14.856.714</b>	<b>3.371.520</b>	<b>12.229.963</b>	<b>5.559.774</b>	<b>4.366.707</b>	<b>2.035.207</b>	<b>39.028.559</b>	<b>38.614.128</b>	<b>42.419.885</b>	<b>3.391.327</b>	<b>3.805.757</b>
ACT_1.3.1	Realisatie groenzone/ verbinding Klokkeuin met Vichtsesteenweg	0	0	20.000				20.000	20.000	20.000	0	0
ACT_1.3.1	Uitwerken speelruimteplan	8.800	3.510	40.189	18.000	18.000	0	88.500	88.499	88.499	-1	0
ACT_1.3.1	Kerstverlichting in dorpskernen	0	8.767	16.233				25.000	25.000	25.000	0	0
ACT_1.3.1	Uitwerken speelruimteplan		1.500					1.500	1.500	1.500	0	0
ACT_1.3.2	Aankoop gronden i.k.v. RUP Drie Kaven							0	0	0	0	0
ACT_1.3.2	Onroerende werken aan sporthallen - nog te definiëren	0	0	25.000	0	0		25.000	25.000	25.000	0	0
ACT_1.3.2	Sporthall Torrebos - berging	2.448	0					15.000	2.448	2.448	-12.552	0
ACT_1.3.2	Relighting sporthall Torrebos	86.496	3.176					90.000	89.672	89.672	-328	0
ACT_1.3.2	Uitbreiden en verbeteren gemeentelijk aanbod sportinfrastructuur - buffer	0	0	12.200	12.000	16.000		40.200	40.200	40.200	0	0
ACT_1.3.2	Vervangen leidingen en thermostaat douches kleedkamers Groene Duivels Ingooigem	0	8.799					12.000	8.799	8.799	-3.201	0
ACT_1.3.2	Bouwen sportaccommodatiekantine/kleedkamers Lendedreef	0	0					2.000	0	0	-2.000	0
ACT_1.3.2	Voetbalkantine De Bosuil - aansluiting aardgas + plaatsen meterkast	0	0	800				800	800	800	0	0
ACT_1.3.2	Onroerende werken aan sportterreinen en accommodatie	0	0	500	10.000	28.000	37.500	154.000	154.000	76.000	-78.000	-78.000
ACT_1.3.2	Investeringsstoelage kunstgras SV Anzegem	12.500	12.500	12.500	12.500	12.500	12.500	85.000	85.000	75.000	-10.000	-10.000
ACT_1.3.2	Investeringsstoelage relighting veld 2 SV Anzegem		23.000					23.000	23.000	23.000	0	0
ACT_1.3.2	Investeringsstoelage SV Anzegem		0	0				16.000	8.000	0	-16.000	-8.000
ACT_1.3.2	Investeringsstoelage padelterreinen met verlichting/terras tennisclub Vichte	0	38.000	17.000				47.000	55.000	55.000	8.000	0
ACT_1.3.2	Investeringsstoelage padelterreinen tennisclub TC Anzegem			33.000	27.500	9.500		0	0	70.000	70.000	70.000
ACT_1.3.2	Investeringsstoelage bouw kleedkamers en kantine voetbalclub Blauwe Haring	20.000	0	4.000				24.000	24.000	24.000	0	0
ACT_1.3.3	Aankoop zwembadmateriaal/-uitrusting	0	481	9.519				10.000	10.000	10.000	0	0
ACT_1.3.3	Financiële leasing zwembad Aquandé	3.169.419	4.574					3.229.999	3.173.994	3.173.994	-56.006	0
ACT_1.3.4	Nieuwe speelruimte zwembad Vichte	24.000	0					24.000	24.000	24.000	0	0
ACT_1.3.4	Aanleg skatepark				15.000			15.000	15.000	15.000	0	0
ACT_1.3.4	Speelkaart	0	9.861		0			10.000	9.861	9.861	-139	0
ACT_1.3.5	Aanpassingswerken Gemeenschapscentra		0	20.000	5.000	5.000	0	30.000	30.000	30.000	0	0
ACT_1.3.5	Nieuw lokalen scouts Tiegem	0	0	10.000	290.000			250.000	250.000	300.000	50.000	50.000
ACT_1.3.5	Nieuw lokalen chiro-meisjes Ingooigem	0	0	20.000	500.000	550.000	410.000	250.000	250.000	1.480.000	1.230.000	1.230.000
ACT_1.3.5	Aanpassingswerken aan jeugdlokalen (o.a.brandveiligheid)	0	0	37.000				37.000	37.000	37.000	0	0
ACT_1.3.5	Aanpassingswerken aan de Wortel	3.357	0	12.500				3.357	3.357	15.857	12.500	12.500
ACT_1.3.6	Aankoop online ticketverkoop	0	15.600	5.200				19.500	19.500	20.800	1.300	1.300
ACT_1.3.7	Aanpassingswerken bib Anzegem i.f.v. onderbrengen BKO	0	0	35.000				35.000	35.000	35.000	0	0
ACT_1.3.7	Aanpassingswerken gebouwen BKO	0	0	15.000	5.000	5.000		25.000	25.000	25.000	0	0
ACT_1.3.7	BKO-meubilair nieuwe locaties			35.000				35.000	35.000	35.000	0	0
ACT_1.3.7	Aankoop oplossing voor scanregistratie door ouders	0	0	0				5.000	5.000	0	-5.000	-5.000
ACT_1.3.7	Aankoop tablets voor BKO's en NEL's	1.005	2.318	6.677	5.000			15.000	15.000	15.000	0	0
ACT_1.3.9	Opmaak projectdefinitie Sint-Arnolduspark	0	0	40.000				40.000	40.000	40.000	0	0
ACT_1.3.9	Opmaak beheerplan domein Sint-Arnoldus	2.794	5.529	16.676				25.000	24.999	24.999	-1	0
ACT_1.3.9	Aanleg kampeerautoterrein Vital Moreelsplein	88.874	10.402	15.724				115.000	115.000	115.000	0	0

Actie 2020-2025/GBB	Omschrijving investering	Rek 2020	Rek 2021	MJP(3) 2022	MJP(3) 2023	MJP(3) 2024	MJP(3) 2025	TOTAAL verbintenis-krediet MJP2 2020-2025	TOTAAL MJP2 na overdracht investeringskredieten rek 2021	TOTAAL verbintenis-krediet MJP3 2020-2025	VERSCHIL verbintenis-krediet mja3 2020-2025 t.o.v. mja2	VERSCHIL verbintenis-krediet mja3 2020-2025 t.o.v. mja2 na overdracht krediet rek 2021
ACT_1.3.9	Aanpassingen Sint-Arnolduspark (i.k.v. beheersplan)	0	0	40.000				40.000	40.000	40.000	0	0
ACT_1.3.9	Herstel en onderhoud gebouwen domein Sint-Arnoldus	0	0	27.800	5.000	5.000	5.000	50.000	50.000	42.800	-7.200	-7.200
ACT_1.3.9	Een zacht wegennet uitbouwen	0	0	60.000	25.000	0	0	175.000	175.000	85.000	-90.000	-90.000
ACT_1.3.9	Uitkijktoren Meuleberg Tiegem	0	3.630					7.865	3.630	3.630	-4.235	0
ACT_1.3.9	Branding/marketing dienst Toerisme en bijhorende projecten		4.128	5.872				10.000	10.000	10.000	0	0
ACT_1.3.9	Realisatie diverse projecten voor recreatieve hotspots		0	40.000				40.000	40.000	40.000	0	0
ACT_1.3.9	Vervangen/uitbreiden verwijs- en/of toegangsborden toeristische trekpleisters.	3.294	1.093	3.113				7.500	7.500	7.500	0	0
ACT_1.3.9	Uitkijkplatform Kleine Kluis Grijsloke	0	39.861					45.000	39.861	39.861	-5.139	0
ACT_1.3.9	Bronnenhuis - vervangen boiler en verwarmingsketel			7.200				0	0	7.200	7.200	7.200
ACT_1.3.11	Onderwijs - Aankoop chromebooks met Vlaamse coronasubsidie 3 in 1	3.939	0					5.000	3.939	3.939	-1.061	0
ACT_2.1.1	Mobiliteitsplan	0	4.769	35.231				40.000	40.000	40.000	0	0
ACT_2.1.2	Studiewerk riolering collector Aquafin Beukenhofstraat - aandeel gemeente	8.706	0	5.295				10.000	10.000	14.001	4.001	4.001
ACT_2.1.2	Opmaak archeologienota aanleg fietspaden tussen Anzegem en Waregem - aandeel Anzegem	807						807	807	807	0	0
ACT_2.1.2	Studieopdracht aanleg fietspaden tussen Anzegem en Kaster langs N382	20.727	0	135.466				156.193	156.193	156.193	0	0
ACT_2.1.2	Studiewerk riolering collector Aquafin Huttegem en Vichtsesteenweg - aandeel gemeente	696	5.257	19.047				25.000	25.000	25.000	0	0
ACT_2.1.2	Studiewerk heraanleg Waregemstraat - aandeel gemeente		23.140	14.365				37.505	37.505	37.505	0	0
ACT_2.1.2	Voetpaden/voetwegen aanleggen of vernieuwen	0	0	212.500	20.000	0	0	302.500	302.500	232.500	-70.000	-70.000
ACT_2.1.2	Fietspaden tussen Anzegem en kaster - onteigeningen				0	0		50.000	50.000	0	-50.000	-50.000
ACT_2.1.2	Fietspad Beukenhofstraat - gemeentelijk aandeel (oa aanleg voetpad aan één zijde)	0	9.232	7.768	80.000			97.000	97.000	97.000	0	0
ACT_2.1.2	Aankoop hoek Diesveldstraat/Beukenhofstraat			40.000				0	0	40.000	40.000	40.000
ACT_2.1.2	Heraanleg Waregemstraat- gemeentelijk aandeel (oa aanleg (onverharde) voetpaden en opritten + voetpad tussen domien Veysstr en Priester Daensstr + grondverwerving ikv gracht)	5.687	0	220.000				197.495	197.495	225.687	28.192	28.192
ACT_2.1.2	Fietsverbinding met Waregem langs Walskerke - onteigening, kabelwerken ov en studiekosten	2.150	2.000	85.000				120.000	120.000	89.150	-30.850	-30.850
ACT_2.1.2	Aanleg fietspaden en voetpaden Schaagstraat, inclusief onteigeningen en studiekosten	13.427	0	466.573				480.000	480.000	480.000	0	0
ACT_2.1.2	Aanleg fietspad langs spoorweg ikv streefbeeld Infrabel - onteigeningen				0			0	0	0	0	0
ACT_2.1.2	Fietspaden - aanleg + herstellen/ verbeteren	0	0	185.000				185.000	185.000	185.000	0	0
ACT_2.1.2	Vernieuwen en onderhouden beton- en asfaltwegen: diverse	0	174.095	123.605	100.000	100.000	0	497.700	497.700	497.700	0	0
ACT_2.1.2	Ereloon - rioleringswerken project Ter Schabbe		2.208	750				2.300	2.208	2.958	658	750
ACT_2.1.2	Asfalteringswerken Steenbruggestraat, Hoogstraat en Schermaai	59.094						59.094	59.094	59.094	0	0
ACT_2.1.2	Weg- en rioleringswerken in de Kerkdreef		0	440.000	0	0	0	285.000	285.000	440.000	155.000	155.000
ACT_2.1.2	Riolering vichtsesteenweg - gemeentelijk aandeel in herinrichten doortocht Heirweg			0		0		0	0	0	0	0
ACT_2.1.2	High Five- project		0	15.000	7.500			45.000	45.000	22.500	-22.500	-22.500
ACT_2.1.3	Fietsinfrastructuur ondersteunend: Fietsenstallingen aan publieke gebouwen, fietsoplaadpunten,...	0	4.297	20.703				25.000	25.000	25.000	0	0
ACT_2.1.3	Aanleg fietsnetwerk naar het nieuw Gemeentepunt - pasmunt		8.810	302.316				310.000	311.126	311.126	1.126	0
ACT_2.1.5	Aankoop wagens, mini-bussen,...	0	22.950	37.050		0		60.000	60.000	60.000	0	0
ACT_2.2.2	Erosiebestrijding (Borrestraat)	5.887	0	42.113				48.000	48.000	48.000	0	0
ACT_2.3.1	RUP's en GRS	12.519	11.839	100.000	25.000	0		282.519	224.358	149.358	-133.161	-75.000
ACT_2.4.2	Oude Kerk: beheerplan, studie restauratie & stabiliteitswerken	2.951	18.203	18.845				39.999	39.999	39.999	0	0

Meerjarenplanaanpassing 3 2020-2025 'Anzegem morgen' – Overzicht investeringsuitgaven per actie met verschil t.o.v. voorgaande meerjarenplanaanpassingen

Gemeente en OCMW Anzegem (0207.484.780 & 0212.235.703)

Actie 2020-2025/GBB	Omschrijving investering	Rek 2020	Rek 2021	MJP(3) 2022	MJP(3) 2023	MJP(3) 2024	MJP(3) 2025	TOTAAL verbintenis-krediet MJP2 2020-2025	TOTAAL MJP2 na overdracht investeringskredieten rek 2021	TOTAAL verbintenis-krediet MJP3 2020-2025	VERSCHIL verbintenis-krediet mjpg3 2020-2025 t.o.v. mjpg2	VERSCHIL verbintenis-krediet mjpg3 2020-2025 t.o.v. mjpg2 na overdracht krediet rek 2021
ACT_2.4.2	Aankoop Escolys -grond	3.272.338	0					3.272.338	3.272.338	3.272.338	0	0
ACT_2.4.2	Aankoop CM-gebouw Kerkstraat 111 -grond			27.000				0	0	27.000	27.000	27.000
ACT_2.4.2	Aankoop doorgangswoning OCMW - grond	35.100	0					35.100	35.100	35.100	0	0
ACT_2.4.2	Aktekosten verkoop Biehotex		590					0	590	590	590	0
ACT_2.4.2	Herstel en onderhoud gebouwen/installaties gebouwenrest - nog te definiëren	0	0	61.000				66.000	66.000	61.000	-5.000	-5.000
ACT_2.4.2	Aankoop veiligheidsverlichting voor diverse gebouwen		5.745					6.000	5.745	5.745	-255	0
ACT_2.4.2	Aankoop bureaucontainer	0	0					0	0	0	0	0
ACT_2.4.2	Appartement met assistentiewoningen/bejaardenwoningen en doorgangswoning op site Heirweg	0	0	0	190.000			1.280.000	1.280.000	190.000	-1.090.000	-1.090.000
ACT_2.4.2	Aankoop Escolys - gebouw	4.233.023						4.233.023	4.233.023	4.233.023	0	0
ACT_2.4.2	Aankoop CM-gebouw Kerkstraat 111 - waarde gebouw			58.000				0	0	58.000	58.000	58.000
ACT_2.4.2	Studies, erelonen, verbouwingswerken Nieuw Gemeentepunt	20.052	156.230	1.000.000	1.900.000	1.500.000	500.000	5.104.635	5.104.635	5.076.281	-28.354	-28.354
ACT_2.4.2	Renoveren kapellen	0	0	10.000				10.000	10.000	10.000	0	0
ACT_2.4.2	Oude Kerk: restauratie & stabiliteitswerken	2.420	0	400.000				357.000	357.000	402.420	45.420	45.420
ACT_2.4.2	De Stringe: vervanging verwarmings-ketel en verkalkte leidingen douches	0	0	75.000				75.000	75.000	75.000	0	0
ACT_2.4.2	GC Groeninge : plaatsen condenserende luchtverhitter	8.458	0					8.458	8.458	8.458	0	0
ACT_2.4.2	GC Groeninge : aanpassingen nodig na verkoop deelgemeentehuis		0	0				15.000	15.000	0	-15.000	-15.000
ACT_2.4.2	Vochtinsijpeling lokaal BKO in de Stringe aanpakken	0	373	40.000				25.000	25.000	40.373	15.373	15.373
ACT_2.4.2	Verbouwen BKO Jojo Vichte (lokaal in de Stringe)		0	45.000				35.000	35.000	45.000	10.000	10.000
ACT_2.4.2	Kleine Kluis: vochtprobleem kelder oplossen	0						0	0	0	0	0
ACT_2.4.2	Noodtrap Ansold			30.000				30.000	30.000	30.000	0	0
ACT_2.4.2	Gemeenschapscentra: onderhoud en herstellingen - diverse	0	0	52.542				52.542	52.542	52.542	0	0
ACT_2.4.2	Verbouwen gemeenteschool Ingooigem	0	0	30.000	730.000	800.000	600.000	1.665.000	1.665.000	2.160.000	495.000	495.000
ACT_2.4.2	Aankoop doorgangswoning OCMW - gebouw	152.674	2.770	29.456				184.900	184.900	184.900	0	0
ACT_2.4.2	Groot onderhoud gemeentelijke bejaardenwoningen			240.000				0	0	240.000	240.000	240.000
ACT_2.4.2	Aanpassingswerken aan assistentiewoningen	0	7.195	92.805		0		100.000	100.000	100.000	0	0
ACT_2.4.2	Nieuw Gemeentepunt - Aanleg buitenopslagplaats en parking			170.000				0	0	170.000	170.000	170.000
ACT_2.4.2	Gemeenschapscentrum de Linde : inbraakbeveiliging	3.316	0					3.316	3.316	3.316	0	0
ACT_2.4.2	Vernieuwen CV-installatie de 3 Kaven		14.218					20.000	14.218	14.218	-5.783	0
ACT_2.4.2	Verplaatsen zonnepanelen Speldoorn naar gemeentehuis de Vierschaar.			5.000				0	0	5.000	5.000	5.000
ACT_2.4.2	Plaatsen zonnepanelen op schoolgebouw Ingooigem				40.000			0	0	40.000	40.000	40.000
ACT_2.4.2	Vervangen verwarmingsinstallatie kunstacademie+vervangen verwarmingsinstallatie muzieklokaal Vichte	0	0	25.000				25.000	25.000	25.000	0	0
ACT_2.4.2	Vervangen verwarmingsinstallaties bejaardenwoningen Ter Schabbe en Kortestraat	0	0	75.000	0	0		75.000	75.000	75.000	0	0
ACT_2.5.1	Uitrol burgemeestersconvenant en klimaatacties	0	0	25.000	7.500	7.500	7.500	60.000	60.000	47.500	-12.500	-12.500
ACT_2.5.1	Diverse onthardingprojecten	0		100.000				0	0	100.000	100.000	100.000
ACT_2.5.2	Leasing - overname en nieuwe investeringen openbare verlichting - uitgevoerd door Fluvius	1.561.783	611.914	241.990	241.990	7.608	7.608	3.365.680	3.376.294	2.672.892	-692.787	-703.402
ACT_2.5.4	Bomenplan	0	10.000	5.000				15.000	15.000	15.000	0	0
ACT_2.5.4	Bosuitbreiding	0	0	0	60.000			60.000	60.000	60.000	0	0
ACT_2.5.4	Studie, aankoop en inrichting ecologisch park Vichte	0	0	223.150				223.150	223.150	223.150	0	0
ACT_3.1.1	Aankoop software OCMW clientdossiers (o.m. Sierra 2.0)	8.697	7.479	4.824				21.000	21.000	21.000	0	0
ACT_3.1.1	Kassamodule	0	0	9.000				9.000	9.000	9.000	0	0
ACT_3.1.1	E-facturatie	0	0	9.000				9.000	9.000	9.000	0	0

Meerjarenplanaanpassing 3 2020-2025 'Anzegem morgen' – Overzicht investeringsuitgaven per actie met verschil t.o.v. voorgaande meerjarenplanaanpassingen

Gemeente en OCMW Anzegem (0207.484.780 & 0212.235.703)

Rapporteringperiode: 2020-2025

Actie 2020-2025/GBB	Omschrijving investering	Rek 2020	Rek 2021	MJP(3) 2022	MJP(3) 2023	MJP(3) 2024	MJP(3) 2025	TOTAAL verbintenis-krediet MJP2 2020-2025	TOTAAL MJP2 na overdracht investeringskredieten rek 2021	TOTAAL verbintenis-krediet MJP3 2020-2025	VERSCHIL verbintenis-krediet mjpg3 2020-2025 t.o.v. mjpg2	VERSCHIL verbintenis-krediet mjpg3 2020-2025 na overdracht krediet rek 2021
ACT_3.1.1	Software gelinkt aan Ruimtelijke Planning	0	0	9.000				9.000	9.000	9.000	0	0
ACT_3.1.1	Postregistratiesysteem (E-post)	0	487					3.000	487	487	-2.513	0
ACT_3.1.1	BBC 2020	0	0					6.000	0	0	-6.000	0
ACT_3.1.1	E-notulen		1.061					1.061	1.061	1.061	0	0
ACT_3.1.1	Egovflow Eagle	5.990	0					8.000	5.990	5.990	-2.011	0
ACT_3.1.1	PAL - Quality Assurance+ System	2.782						2.782	2.782	2.782	0	0
ACT_3.1.1	Begraafplaatsenbeheer		1.376					1.376	1.376	1.376	0	0
ACT_3.1.1	Subsidiemanager		545					545	545	545	-1	0
ACT_3.1.1	Nog te definiëren - software	0	0	52.136				53.436	53.436	52.136	-1.300	-1.300
ACT_3.1.1	Omgevingsloket en digitale bouwvraag-digitaliseren archief	0	0	3.100				3.100	3.100	3.100	0	0
ACT_3.2.1	Vervangen publiekscomputers in de bibliotheken, 5 in totaal	3.657	0					3.657	3.657	3.657	0	0
ACT_3.2.1	Vernieuwen zelfuitleenbalie bibliotheek	16.955	0					16.955	16.955	16.955	0	0
ACT_3.2.1	Aankoop intelligente inleverbox voor boeken en andere materialen				0			15.000	15.000	0	-15.000	-15.000
ACT_3.2.1	Aankoop infoschermen		0	30.000	0			30.000	30.000	30.000	0	0
ACT_3.3.1	HR-pakket aankoop, installatie en migratie	0	7.858	36.100				144.000	143.958	43.958	-100.042	-100.000
ACT_3.3.1	Terminals tijdsregistratie en badges.		0	13.000				13.000	13.000	13.000	0	0
GBB_AANK	Trajecten dienstverlening en ruimtelijke invulling	50.659	24.638	74.704				150.000	150.000	150.000	0	0
GBB_AANK	Nog te definiëren (AR 230/240)	0	0	12.000	12.000	12.000		36.000	36.000	36.000	0	0
GBB_AANK	Aankoop herbruikbare bekkers	0	3.056	4.444				7.500	7.500	7.500	0	0
GBB_AANK	ULD-leveren statieven, micro's...	0	0	0				850	850	0	-850	-850
GBB_AANK	Vervanging poetsmachines De Stringe en De linde (ouderdom)	0	0	4.000				4.000	4.000	4.000	0	0
GBB_AANK	Aanvulling belichtings-en geluidsmateriaal podiumproducties	0	9.985	5.000	5.000	5.000	5.000	30.000	29.985	29.985	-15	0
GBB_AANK	Aankoop schoolmeubilair, -uitrusting	0	0	8.000				8.000	8.000	8.000	0	0
GBB_AANK	Aankoop diverse materialen Bib (o.m. uitrusting, meubilair, divers)	0	0	14.000				14.000	14.000	14.000	0	0
GBB_AANK	Divers meubilair - nog te definiëren	0	0	17.600				17.600	17.600	17.600	0	0
GBB_AANK	Gemeentepunt - meubilair raadszaal			30.000				0	0	30.000	30.000	30.000
GBB_AANK	Vankoop zitbankjes tbv schoolvoorstellingen op scène/locatie	0	0	4.000				4.000	4.000	4.000	0	0
GBB_AANK	Vervanging stoelen en stapelkarren OC Mensinde en OC Groeninge		0	55.000				55.000	55.000	55.000	0	0
GBB_AANK	Vervanging meubilair nieuw lokaal kerk Heirweg	0	0	10.000				10.000	10.000	10.000	0	0
GBB_AANK	Aankoop diverse materialen SH (o.m. uitrusting, meubilair, divers -OCMW)		0	5.000	5.000	5.000		15.000	15.000	15.000	0	0
GBB_AANK	BKO-meubilair, uitrusting...(AR 230/240)	2.633	5.595	9.172	5.000	5.000	5.000	32.400	32.400	32.400	0	0
GBB_AANK	Permanente beamers en schermen in ontmoetingscentra: cfr Ansold	0	0	10.000				20.000	20.000	10.000	-10.000	-10.000
GBB_AANK	Diverse materialen (kantoormaterialen) - nog te definiëren	0	0	13.650				13.650	13.650	13.650	0	0
GBB_AANK	Elektrische wagen in 2024			0		35.000		35.000	35.000	35.000	0	0
GBB_AANK	Rollend materieel - wagen maaltijden			0				0	0	0	0	0
GBB_ALGFIN	Aanschaf Gaselwest-aandelen Apt (via beschikbaarheid liquiditeiten rekeningsectoren Ag en Apt, saldo met Eigen Middelen)		119.331					219.714	119.331	119.331	-100.383	0
GBB_ALGFIN	Volstorting kapitaal distributienetbeheerder Fluvius n.a.v. overdracht openbare verlichting	468.675						468.675	468.675	468.675	0	0
GBB_ALGFIN	Aanschaf Poolstok-aandelen gemeente			893				0	0	893	893	893
GBB_ALGFIN	Aanschaf Poolstok-aandelen OCMW			224				0	0	224	224	224
GBB_BZ	Opmeten en opmaak digitale plannen begraafplaatsen - update			10.000				0	0	10.000	10.000	10.000
GBB_BZ	Gedenkzuilen oudstrijders			10.000				0	0	10.000	10.000	10.000
GBB_BZ	Aankoop grafkelders, urnenkelders...	23.824	8.576	30.000	10.000	20.000		118.824	112.401	92.401	-26.424	-20.000

Meerjarenplanaanpassing 3 2020-2025 'Anzegem morgen' – Overzicht investeringsuitgaven per actie met verschil t.o.v. voorgaande meerjarenplanaanpassingen

Gemeente en OCMW Anzegem (0207.484.780 & 0212.235.703)

Rapporteringperiode: 2020-2025



Actie 2020-2025/GBB	Omschrijving investering	Rek 2020	Rek 2021	MJP(3) 2022	MJP(3) 2023	MJP(3) 2024	MJP(3) 2025	TOTAAL verbintenis-krediet MJP2 2020-2025	TOTAAL MJP2 na overdracht investeringskredieten rek 2021	TOTAAL verbintenis-krediet MJP3 2020-2025	VERSCHIL verbintenis-krediet mja3 2020-2025 t.o.v. mja2	VERSCHIL verbintenis-krediet mja3 2020-2025 t.o.v. mja2 na overdracht krediet rek 2021
GBB_GI	Aanpak diverse dorpspunten (dj 2021-2022 = bijdrage aan Leiedal voor site de Voerman)	0	0	129.000				129.000	129.000	129.000	0	0
GBB_GI	Vernieuwen en omvormen kerkhoven beheersbaarheid onkruidbestrijding.	537	3.630	10.000				50.537	50.537	14.167	-36.370	-36.370
GBB_GI	Infrastructuurwerken - Buffer en voorziening voor impact verhoogde prijzen grondstoffen, materialen en personeelskost bij bouwprojecten tgv inflatie			480.000	110.000	25.000		0	0	615.000	615.000	615.000
GBB_GI	Verkeerstechnische maatregelen om de veiligheid te verhogen - buffer	43.130	0	20.870	25.000	15.000	0	165.000	165.000	104.000	-61.000	-61.000
GBB_GI	Lichtelementen zebrapaden			36.000				0	0	36.000	36.000	36.000
GBB_GI	Schuilhuisjes - herstel en vervanging	0	0	15.000				15.000	15.000	15.000	0	0
GBB_GI	Aankoop klein materieel (gereedschap, machines...)-wegendienst	3.569	8.109	20.212				62.000	61.990	31.890	-30.110	-30.100
GBB_GI	Aankoop 2 zoutsilo's	0	0	30.000				30.000	30.000	30.000	0	0
GBB_GI	Leveren en plaatsen afsluiting aan zwembad + bewerken afsluiting terras tennisclub Vichte	1.754	3.554					12.500	5.308	5.308	-7.192	0
GBB_GI	Aankoop robotmaaier onderhoud voetbalveld Groene Duivels			24.100				0	0	24.100	24.100	24.100
GBB_GI	Leveren en plaatsen afsluiting begraafplaats Vichte	0	14.987	0				14.988	14.987	14.987	-1	0
GBB_GI	Aankoop klein materieel (gereedschap, machines...) - groendienst			6.000				0	0	6.000	6.000	6.000
GBB_GI	Aankoop groot materieel (vnl. rollend materieel)	0	46.288	353.712				400.000	400.000	400.000	0	0
GBB_ICT	Nog te definiëren - hardware	0	0	203.817				3.817	3.817	203.817	200.000	200.000
GBB_ICT	Biokits voor burgerzaken			6.898				6.898	6.898	6.898	0	0
GBB_ICT	Extra laptops n.a.v. thuiswerk wegens corona	6.216	13.496					19.712	19.712	19.712	0	0
GBB_ICT	Installatie Wifi4EU-netwerk	22.028	3.086					25.114	25.114	25.114	0	0
GBB_ICT	Straalverbinding sporthal Torrebos - site Gemeentepunt		8.707					8.707	8.707	8.707	0	0
GBB_ICT	Extra geheugen server	0	0	5.500				5.500	5.500	5.500	0	0
GBB_ICT	Aankoop telefooncentrale	27.969	486	6.544				35.000	35.000	35.000	0	0
GBB_ICT	Aankoop netwerkinfrastructuur	5.695	0	12.513	5.000	5.000		28.208	28.208	28.208	0	0
GBB_ICT	Aankoop en plaatsen van een groot formaatscanner		7.253					7.253	7.253	7.253	0	0
GBB_ICT	Jaarlijks vervangen van 1/5 van het PC-park	19.792	0	920	20.000	20.000	20.000	99.792	99.792	80.712	-19.080	-19.080
GBB_ICT	Aankoop 10 laptops			15.830				0	0	15.830	15.830	15.830
GBB_ICT	Live streaming vergaderzaal - camera tracking			35.500				0	0	35.500	35.500	35.500
GBB_ICT	Aankoop 15 schermen			3.250				0	0	3.250	3.250	3.250
GBB_ICT	Bewakingscamera's voor diverse lokaties			10.000				0	0	10.000	10.000	10.000
GBB_ICT	Aankoop nieuwe servers				200.000			100.000	100.000	206.370	106.370	106.370
GBB_ICT	Onderwijs - nog te definiëren hardware	0	0	6.370				6.370	6.370	4.000	-2.370	-2.370
GBB_ICT	Aankoop router	0	0	4.000				4.000	4.000	0	-4.000	-4.000
GBB_ICT	Aankoop tablets voor Ingooigem	0	5.720					5.720	5.720	5.720	0	0
GBB_ICT	Voorzien netwerkkabels gemeenteschool Ingooigem	630						630	630	3.434	2.804	2.804
GBB_ICT	Aanwending subsidie Digisprong - o.m. aankoop laptops		17.276	2.804				20.080	20.080	24.776	4.696	4.696
GBB_ICT	Nieuwe server in Ingooigem		0	7.500	7.500	7.500	7.500	30.000	30.000	22.500	-7.500	-7.500
GBB_Kunstond	Aankoop uitrusting : o.a. muziekinstrumenten	956	12.823	9.522	12.500	7.500	7.500	50.800	50.800	50.800	0	0
GBB_PatG	Studie herbestemmingstraject profaan gedeelte Sint-Janskerk	0	28.435	0				30.000	30.000	28.435	-1.565	-1.565
GBB_PatG	Studie herbestemming diverse kerken - projectregie (kerkenbeleid)			40.000				0	0	40.000	40.000	40.000
GBB_PatG	Saldo studiekosten loods Klijtberg		15.382					15.500	15.382	15.382	-118	0
GBB_PatG	Herstel en onderhoud gebouwen/installaties gebouwen - Buffer en voorziening voor impact verhoogde prijzen grondstoffen, materialen en personeelskost bij bouwprojecten tgv inflatie	0	0	700.000	500.000	400.000	120.000	5.850	5.850	1.720.000	1.714.150	1.714.150

Meerjarenplanaanpassing 3 2020-2025 'Anzegem morgen' – Overzicht investeringsuitgaven per actie met verschil t.o.v. voorgaande meerjarenplanaanpassingen

Gemeente en OCMW Anzegem (0207.484.780 & 0212.235.703)

Rapporteringperiode: 2020-2025

Actie 2020-2025/GBB	Omschrijving investering	Rek 2020	Rek 2021	MJP(3) 2022	MJP(3) 2023	MJP(3) 2024	MJP(3) 2025	TOTAAL verbintenis-krediet MJP2 2020-2025	TOTAAL MJP2 na overdracht investeringskredieten rek 2021	TOTAAL verbintenis-krediet MJP3 2020-2025	VERSCHIL verbintenis-krediet mja3 2020-2025 t.o.v. mja2	VERSCHIL verbintenis-krediet mja3 2020-2025 t.o.v. mja2 na overdracht krediet rek 2021
GBB_PatG	Herstel en onderhoud gebouwen/installaties site de Vierschaar	0	0	10.000				10.000	10.000	10.000	0	0
GBB_PatG	Herbestemmen diverse gebouwen: kerken Ingoogem, Gijzelbrechtegem en Kaster	0	0	20.000	20.000	20.000	0	100.000	100.000	60.000	-40.000	-40.000
GBB_PatG	Sint-Janskerk : invulling profaan gedeelte	13.941	11.128	1.211.930	40.000	460.000	100.000	1.237.000	1.237.000	1.837.000	600.000	600.000
GBB_PatG	Nieuwe brandweerkazerne	59.311	0					210.000	59.311	59.311	-150.689	0
GBB_PatG	Aanpassingswerken aan de bibliotheek	0	0	20.000	0	0	0	20.000	20.000	20.000	0	0
GBB_PatG	Aanpassingswerken grid De Stringe	0	0	37.500				37.500	37.500	37.500	0	0
GBB_PatG	Vervangen warme luchtblazer sporthal Beekdale	0	0	7.500				7.500	7.500	7.500	0	0
GBB_PatG	Herbestemming Sint-Theresiakerk, afbraak Klokske en aanleg parking	88.139	2.060	55.000				125.000	125.000	145.199	20.199	20.199
GBB_PatG	Sint-Janskerk : invulling liturgisch gedeelte	0	1.385.953	1.390.000				2.597.000	2.597.000	2.775.953	178.953	178.953
GBB_PatG	Aanpassingswerken kerken - excl Sint-Jans-kerk	0	0	66.000	50.000	50.000		166.000	166.000	166.000	0	0
GBB_PatG	Buitenschrijnwerk, nooduitgang en asbestverwijdering Sint-Stefanuskerk		6.997					7.000	6.997	6.997	-3	0
GBB_PatG	Verbouwingswerken (o.m. voegwerk) aan toren Sint-Petruskerk	0	1.815	188.185				190.000	190.000	190.000	0	0
GBB_PatG	Vernieuwen schrijnwerk Sint-Stefanuskerk	152.465	0					152.465	152.465	152.465	0	0
GBB_PatG	Sint-Arnolduskerk - herbestemming	0	0	5.000				5.000	5.000	5.000	0	0
GBB_PatG	GLS De Beukennot Vichte - inrichten beweegvriendelijke speelplaats	6.589	0					9.000	6.589	6.589	-2.411	0
GBB_PatG	Afkoppelen hoogspanningscabine + plaatsen nieuwe elektrische aansluiting loods Klijtberg 8	5.607	0					5.607	5.607	5.607	0	0
GBB_PatG	Vervangen banners diverse ontmoetingscentra		0	10.000				10.000	10.000	10.000	0	0
GBB_PatG	Restauratiesubsidie Landergemmolen (aandeel gemeente = 15%)		0	35.000				35.000	35.000	35.000	0	0
GBB_PatO	Aanpassingswerken aan LOI Lieven Bauwensstraat		0	20.000		10.000		30.000	30.000	30.000	0	0
GBB_PatO	Aanpassingswerken aan LOI Klijtberg		0	15.000		5.000		20.000	20.000	20.000	0	0
GBB_SH	Aankoop herbruikbaar eetgerief en vervanging koelboxen maaltijddienst		0	0				3.000	3.000	0	-3.000	-3.000
GBB_Sport	Aankoop sportmateriaal/-uitrusting	0	1.513	19.487	5.500	5.500	0	42.000	42.000	32.000	-10.001	-10.000
GBB_Sport	Outdoor fitness toestellen		0	10.000	10.000			20.000	20.000	20.000	0	0
GBB_TOELAE	Investeringsstoelage MIRA	42.439	42.439	42.439	42.439	42.439	42.439	254.634	254.634	254.634	0	0
GBB_TOELAE	Investeringsstoelage Fluvia	43.335	43.335	46.545	46.545	51.360	51.360	282.480	282.480	282.480	0	0
GBB_TOELAE	Investeringsstoelage herkazernering Fluvia	0	192.600	96.300	96.300	96.300	96.300	577.800	577.800	577.800	0	0
GBB_TOELAE	Investeringsstoelage ziekenwagen Rode Kruis Waregem-Anzegem		5.000					5.000	5.000	5.000	0	0
GBB_TOER	Saldo overname domein Sint-Arnoldus	880.000	0					880.000	880.000	880.000	0	0
GBB_TOER	Nog te definiëren	0	0	10.000				10.000	10.000	10.000	0	0

**Overzicht investeringsontvangsten meerjarenplanaanpassing 3 2020 - 2025 gesorteerd per actie met verschil t.o.v. meerjarenplanaanpassing 2 2020 - 2025 en meerjarenplanaanpassing 2 na overdracht investeringkrediet rekening 2021**

Actie 2020-2025/GBB	Omschrijving investering	Rek 2020	Rek 2021	MJP(3) 2022	MJP(3) 2023	MJP(3) 2024	MJP(3) 2025	TOTAAL verbintenis-krediet MJP2 2020-2025	TOTAAL MJP2 na overdracht investeringskredieten rek 2021	TOTAAL verbintenis-krediet MJP3 2020-2025	VERSCHIL verbintenis-krediet mjpga3 2020-2025 t.o.v. mjpga2	VERSCHIL verbintenis-krediet mjpga3 2020-2025 t.o.v. mjpga2 na overdracht krediet rek 2021
	<b>Totaal transactie-krediet ontvangsten</b>	<b>1.430.483</b>	<b>4.500.973</b>	<b>1.109.344</b>	<b>2.301.541</b>	<b>1.136.056</b>	<b>513.056</b>	<b>11.504.107</b>	<b>13.689.171</b>	<b>10.991.453</b>	<b>-512.654</b>	<b>-2.697.718</b>
ACT_1.3.2	Subsidie religie sporthal		36.363					34.430	36.363	36.363	1.933	0
ACT_1.3.3	Zwembad-Vlaamse subsidie bovenlokale sportinfrastructuurproj	568.750						568.750	568.750	568.750	0	0
ACT_1.3.9	Autocamperplaats - subsidie	0	28.899					28.899	28.899	28.899	0	0
ACT_1.3.9	Subsidie Uitkijkplatform Kleine Kluis Grijsloke	0	28.103					29.975	28.103	28.103	-1.872	0
ACT_1.3.11	Onderwijs - Aankoop chromebooks met Vlaamse coronasubsidie 3 in 1	5.000						5.000	5.000	5.000	0	0
ACT_2.1.2	Subsidie fietspad Schaagstraat						130.000	0	0	130.000	130.000	130.000
ACT_2.1.2	Subsidie fietspad langs spoorweg ifv pasmunt nieuw Gemeentepunt						44.000	0	0	44.000	44.000	44.000
ACT_2.1.3	Vlaamse subsidie 'Aanleg fietsnetwerk naar het nieuw Gemeentepunt'			45.000				45.000	45.000	45.000	0	0
ACT_2.2.2	Erosiebestrijding (Borrestraat)-subsidie			43.300				43.300	43.300	43.300	0	0
ACT_2.4.2	Subsidie provincie West-Vlaanderen voor religie Nieuw Gemeentepunt			60.000	40.000			0	0	100.000	100.000	100.000
ACT_2.4.2	Subsidies opmaak beheersplan Oude Kerk	7.294						7.294	7.294	7.294	0	0
ACT_2.4.2	Oude Kerk - Erfgoedpremie - standaardprocedure			175.000				175.000	175.000	175.000	0	0
ACT_2.4.2	Oude Kerk - Onderzoekspremie stabiliteit			4.101				0	0	4.101	4.101	4.101
ACT_2.4.2	Vlaamse subsidie aankoop doorgangswoning OCMW -Otegemstraat	55.063		55.063				110.125	110.126	110.126	1	0
ACT_2.4.2	Verkoop landbouwgronden OCMW							403.500	403.500	0	-403.500	-403.500
ACT_2.4.2	Verkoop (landbouw)gronden Gemeente			45.000				45.000	45.000	45.000	0	0
ACT_2.4.2	Verkoop LOL-studio's Lieven Bauwensstraat							250.000	250.000	0	-250.000	-250.000
ACT_2.4.2	Verkoop Sociaal Huis							852.000	852.000	0	-852.000	-852.000
ACT_2.4.2	Verkoop bejaardenwoningen OCMW					300.000		300.000	300.000	300.000	0	0
ACT_2.4.2	Verkoop gebouwen - Antennepunt Vichte - Ommersheimplein						300.000	300.000	300.000	300.000	0	0
ACT_2.4.2	Verkoop gebouwen - Filiaal hoofdgemeentehuis - Oudstrijdersstraat				205.000			205.000	205.000	205.000	0	0
ACT_2.4.2	Verkoop gebouwen - Liturgische ruimtes							500.000	500.000	0	-500.000	-500.000
ACT_2.4.2	Verkoop gebouwen - Biehotex		2.170.500	0				1.020.000	3.190.500	2.170.500	1.150.500	-1.020.000
ACT_2.4.2	Verkoop gebouwen - De Linde					300.000		300.000	300.000	300.000	0	0
ACT_2.4.2	Verkoop gebouwen - BKO De Kapoen			0				350.000	350.000	0	-350.000	-350.000
ACT_2.4.2	Verkoop gebouwen - Woning Beukenhofstraat 41							200.000	0	0	-200.000	0
ACT_2.4.2	Verkoop gebouwen - Woning Beukenhofstraat 45							267.000	0	0	-267.000	0
ACT_2.4.2	Verkoop gebouwen - Oostdorp 15, 17, 19, 21					497.000		497.000	497.000	497.000	0	0
ACT_2.4.2	Verkoop gebouwen - De Speldoor			170.000				176.000	176.000	170.000	-6.000	-6.000
ACT_2.4.2	Verkoop gebouwen - deelgemeentehuis Kaster		112.500					112.500	112.500	112.500	0	0
ACT_2.4.2	Verkoop brandweerkazerne		1.559.798					1.560.750	1.559.798	1.559.798	-952	0
ACT_2.4.2	Verkoop schoolgebouw de Beukennoot Vichte				1.834.000			1.834.000	1.834.000	1.834.000	0	0
ACT_2.4.2	Verkoop landbouwgronden OCMW			360.000				0	0	360.000	360.000	360.000
ACT_2.4.2	Verkoop gebouwen - Woning Beukenhofstraat 41		200.000					0	200.000	200.000	200.000	0
ACT_2.4.2	Verkoop gebouwen - Woning Beukenhofstraat 45		267.000					0	267.000	267.000	267.000	0
ACT_2.5.1	Uitrol burgemeestersconvenant en klimaatacties			49.081				0	0	49.081	49.081	49.081
ACT_2.5.2	Overdracht openbaar verlichtingspark naar Fluvius	624.921						624.921	624.921	624.921	0	0
ACT_2.5.4	Bosuitbreiding - subsidie				48.000			48.000	48.000	48.000	0	0
ACT_2.5.4	Studie, aankoop en inrichting ecologisch park Vichte - subsidies				92.485			92.485	92.485	92.485	0	0
GBB_AANK	Subsidie herbruikbare bekens - IMOG		1.403	0				1.500	1.403	1.403	-97	0

Meerjarenplanaanpassing 3 2020-2025 'Anzegem morgen' - Overzicht investeringsontvangsten per actie met verschil t.o.v. voorgaande meerjarenplanaanpassingen

Gemeente en OCMW (0207.484.780 & 0212.235.703)

Rapportingsperiode :2020-2025

Actie 2020-2025/GBB	Omschrijving investering	Rek 2020	Rek 2021	MJP(3) 2022	MJP(3) 2023	MJP(3) 2024	MJP(3) 2025	TOTAAL verbintenis-krediet MJP2 2020-2025	TOTAAL MJP2 na overdracht investeringskredieten rek 2021	TOTAAL verbintenis-krediet MJP3 2020-2025	VERSCHIL verbintenis-krediet mjpg3 2020-2025 t.o.v. mjpg2	VERSCHIL verbintenis-krediet mjpg3 2020-2025 t.o.v. mjpg2 na overdracht krediet rek 2021
GBB_ALGIN	Kapitaalvermindering distributienetbeheerder Fluvius n.a.v. overdracht openbare verlichting	39.056	39.056	39.056	39.056	39.056	39.056	234.336	234.336	234.336	0	0
GBB_GI	Vlaamse subsidie 'Veilige schoolomgeving/schoolroutes' - High Five	4.925	8.314					7.924	13.238	13.238	5.314	0
GBB_GI	Vlaamse subsidie 'exit-strategie duurzame mobiliteit'	5.075						5.075	5.075	5.075	0	0
GBB_ICT	Subsidie (voucher) Installatie Wifi4EU-netwerk	0	15.000					15.000	15.000	15.000	0	0
GBB_ICT	Subsidie AGODI - Digisprong (voor VBS Ingoogem)		32.040					20.800	32.040	32.040	11.240	0
GBB_PatG	Subsidie Vlaamse Bouwmeester herbestemmingstraject profaan gedeelte Sint-Janskerk	0	0	17.600				21.000	21.000	17.600	-3.400	-3.400
GBB_PatG	Subsidie voegwerken aan toren Sint-Petruskerk	0	0	0	43.000			43.000	43.000	43.000	0	0
GBB_PatG	Subsidie vernieuwen schrijnwerk Sint-Stefanuskerk	10.857	0	32.143				43.000	43.000	43.000	0	0
GBB_PatG	Subsidie herbestemming Sint-Theresiakerk	93.699	0					93.699	93.699	93.699	0	0
GBB_PatG	Vlaamse subsidie KIOSK-project - beweegvriendelijke speelplaats GLS De Beukennoot	6.000	3.000					9.000	9.000	9.000	0	0
GBB_SH	Overboeken overschot LOI-werkingstoelage Fedasil	9.843	-1.003					9.843	8.840	8.840	-1.003	0
GBB_TOER	Subsidie opmaak beheerplan domein Sint-Arnoldus - onderzoekspremie	0	0	14.000				14.000	14.000	14.000	0	0

## Lijst van gedelegeerde overheidsopdrachten



Planningsrapport: Meerjarenplanaanpassing 3 2020 - 2025 (BP2020\_2025-4)

Periode: 2022

Laatste inschrijvingsnummer: 62269

Algemeen directeur: Sonja Nuyttens

Financieel directeur: Steven Cuvelier

### Gemeenschappelijke gedelegeerde overheidsopdrachten (gemeente & OCMW)

- Aansluiten opdrachtcentrale 'ICT' Brugge (Real Dolmen)
- Aansluiten opdrachtcentrale Farys
- Aansluiten aankoopcentrale HR-software Harelbeke
- Aansluiten aankoopcentrale VVSG 'universele postdiensten lokale besturen'
- Deelname raamcontract 'Smart City Toolbox' (Apogado)
- Deelname raamcontract 'IT' Brugge
- Deelname aankoopcentrale V-ICT-OR
- Vernieuwen energiecontracten (gas en groene elektriciteit) – toetreding tot aankoopcentrale Vlaams Energiebedrijf. (vanaf 01.01.21).

### Gedelegeerde overheidsopdrachten gemeente

- Raamovereenkomst 'aanmaken, verdelen, beheren en innen van elektronische maaltijdcheques met aanvullend aanbod (ecocheques) van de Vlaamse Overheid, Agentschap Facilitair Bedrijf: goedkeuren deelname.
- Raamcontract 'print-as-a-service via een productencatalogus' van stad Kortrijk
- Hernieuwing van de verzekeringsportefeuille van de gemeente Anzegem

### Gedelegeerde overheidsopdrachten OCMW

- Hospitalisatieverzekering (DKV)
- Aansluiten aankoopcentrale 'Fotovoltaïsche panelen' Leiedal
- Deelname kaderovereenkomst 'Energiediensten lokale besturen' Eandis
- Gezamenlijke raamovereenkomst 'uitvoeren op afroep van elektriciteitswerken in regie' met gemeente Anzegem (Kurt Lanneau)
- Raamovereenkomst 'aanmaken, verdelen, beheren en innen van elektronische maaltijdcheques met aanvullend aanbod (ecocheques) van de Vlaamse Overheid, Agentschap Facilitair Bedrijf: goedkeuren deelname.
- Raamcontract 'print-as-a-service via een productencatalogus' van stad Kortrijk
- Hernieuwing van de verzekeringsportefeuille van OCMW Anzegem